

民事執行法の改正により入札時に  
次の書面の提出が必要になりました。

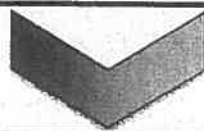

暴力団員等に  
該当しない旨の

# 陳述書

入札する日において発行後3か月以内の

## 住民票 資格証明書

(個人の場合)

(法人の場合)

## 宅地建物取引業の免許証のコピー

(宅地建物取引業者の場合)

※入札時に、入札書ごとに陳述書、住民票・資格証明書を提出しないと入札が無効になります。

※住民票・資格証明書は、入札する日において発行後3か月を超えるものを提出した場合、入札が無効となります。

※記載に不備があった場合、入札が無効になることがあります。

【入札方法に関する問合せ】

東京地方裁判所民事第21部(民事執行センター)執行官室不動産部

☎03-5721-6395

令和7年(ケ)第358号④

## 注 意 書

本売却対象物件は売却単位④(物件4)です。

本件事件では、物件1～4に関し、1通の現況調査報告書で報告がなされていますが、売却手続においては、物件1～4は個別に売却します。

本件3点セットは物件4に関するものですので、現況調査報告書についても物件4に関する記載を参照して下さい。

東京地方裁判所民事第21部

## 期 間 入 札 の 公 告

令和 8年 4月21日  
 東京地方裁判所民事第21部  
 裁判所書記官 吉川直子

別紙物件目録記載の不動産を下記のとおり期間入札に付します。

### 記

入札期間	令和 8年 5月 7日 午前 9時00分から 令和 8年 5月14日 午後 5時00分まで
開札期日	日 時 令和 8年 5月20日 午前 9時30分 場 所 東京地方裁判所民事執行センター売却場
売却決定 期日	日 時 令和 8年 5月28日 午前11時00分 場 所 東京地方裁判所民事第21部
特別売却 実施期間	令和 8年 5月21日 午前 9時20分から 令和 8年 5月25日 午後 5時00分まで
買受申出の保証の 提供方法	下記のいずれかによる。 (1) 当裁判所の預金口座に金銭を振り込んだ旨の金融機関の証明書。 (2) 銀行, 損害保険会社, 農林中央金庫, 商工組合中央金庫, 全国を地区とする信用金庫連合会, 信用金庫又は労働金庫の支払保証委託契約締結証明書。
買受申出の資格の 制限 (民事執行規 則33条)	☆印を付した物件は農地であるので, 権限を有する行政庁の交付した買受適格証明書を有する者及び買受けについて農地法上の許可又は届出を必要としない者に限り, 買受申出をすることができます。
一般の閲覧に供するため, 物件明細書・現況調査報告書・評価書の各写しを令和 8年 4月21日から当庁物件明細書等閲覧室に備え置きます。	

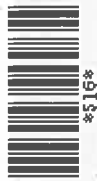



## 物 件 目 録

### 4 (一棟の建物の表示)

所 在 板橋区中丸町16番地14、16番地15  
建物の名称 シティコア池袋

### (専有部分の建物の表示)

家屋 番号 中丸町16番14の802  
建物の名称 802  
種 類 居宅  
構 造 鉄骨鉄筋コンクリート造1階建  
床 面 積 8階部分 89.22平方メートル

### (敷地権の目的である土地の表示)

土地の符号 1  
所在及び地番 板橋区中丸町16番14  
地 目 宅地  
地 積 222.93平方メートル

土地の符号 2  
所在及び地番 板橋区中丸町16番15  
地 目 宅地  
地 積 204.95平方メートル

### (敷地権の表示)

土地の符号 1・2  
敷地権の種類 所有権  
敷地権の割合 100000分の5383



## 物 件 明 細 書

令和 8年 3月17日

東京地方裁判所民事第21部

裁判所書記官 吉 川 直 子

---

---

1 不動産の表示

【物件番号4】

別紙物件目録記載のとおり

---

---

2 売却により成立する法定地上権の概要

なし

---

---

3 買受人が負担することとなる他人の権利

【物件番号4】

なし

---

---

4 物件の占有状況等に関する特記事項

【物件番号4】

合同会社Beautifulが占有している。同人の賃借権は抵当権に後れる。  
ただし、代金納付日から6か月間明渡しが猶予される。

---

---

5 その他買受けの参考となる事項

なし

### 《 注 意 書 》

- 1 本書面は、現況調査報告書、評価書等記録上表れている事実とそれに基づく法律判断に関して、執行裁判所の裁判所書記官の一応の認識を記載したものであり、関係者間の権利関係を最終的に決める効力はありません（訴訟等により異なる判断がなされる可能性もあります）。
- 2 記録上表れた事実等がすべて本書面に記載されているわけではありませんし、記載されている事実や判断も要点のみを簡潔に記載されていますので、必ず、現況調査報告書及び評価書並びに「物件明細書の詳細説明」も御覧ください。
- 3 買受人が、占有者から不動産の引渡しを受ける方法として、引渡命令の制度があります。引渡命令に関する詳細は、「引渡命令の詳細説明」を御覧ください。

- 4 対象不動産に対する公法上の規制については評価書に記載されています。その意味内容は「公法上の規制の詳細説明」をご覧ください。
- 5 各種「詳細説明」は、閲覧室では通常別ファイルとして備え付けられています。このほか、B I Tシステムのお知らせメニューにも掲載されています。



\*11\*

## 物 件 目 録

### 4 (一棟の建物の表示)

所 在 板橋区中丸町16番地14、16番地15

建物の名称 シティコア池袋

### (専有部分の建物の表示)

家屋 番号 中丸町16番14の802

建物の名称 802

種 類 居宅

構 造 鉄骨鉄筋コンクリート造1階建

床 面 積 8階部分 89.22平方メートル

### (敷地権の目的である土地の表示)

土地の符号 1

所在及び地番 板橋区中丸町16番14

地 目 宅地

地 積 222.93平方メートル

土地の符号 2

所在及び地番 板橋区中丸町16番15

地 目 宅地

地 積 204.95平方メートル

### (敷地権の表示)

土地の符号 1・2

敷地権の種類 所有権

敷地権の割合 100000分の5383



令和7年(ケ)第 358号  
令和7年10月17日 受理  
令和7年12月25日 提出  
(評価人 在間 浩二)

## 現況調査報告書

東京地方裁判所  
執行官 岡 克 吉

(注) チェック項目中の調査結果は、「■」の箇所の記載のとおり

## 物 件 目 録

### 1 (一棟の建物の表示)

所 在 板橋区中丸町16番地14、16番地15

建物の名称 シティコア池袋

### (専有部分の建物の表示)

家屋 番号 中丸町16番14の1

種 類 駐車場

構 造 鉄骨鉄筋コンクリート造2階建

床 面 積 地下1階部分 178.12平方メートル  
1階部分 97.21平方メートル

### (敷地権の目的である土地の表示)

土地の符号 1

所在及び地番 板橋区中丸町16番14

地 目 宅地

地 積 222.93平方メートル

土地の符号 2

所在及び地番 板橋区中丸町16番15

地 目 宅地

地 積 204.95平方メートル

### (敷地権の表示)

土地の符号 1・2

敷地権の種類 所有権

敷地権の割合 100000分の9095

## 物 件 目 録

### 2 (一棟の建物の表示)

所 在 板橋区中丸町16番地14、16番地15

建物の名称 シティコア池袋

### (専有部分の建物の表示)

家屋 番号 中丸町16番14の101

建物の名称 101

種 類 診療所

構 造 鉄骨鉄筋コンクリート造1階建

床 面 積 1階部分 47.05平方メートル

### (敷地権の目的である土地の表示)

土地の符号 1

所在及び地番 板橋区中丸町16番14

地 目 宅地

地 積 222.93平方メートル

土地の符号 2

所在及び地番 板橋区中丸町16番15

地 目 宅地

地 積 204.95平方メートル

### (敷地権の表示)

土地の符号 1・2

敷地権の種類 所有権

## 物 件 目 録

敷地権の割合 100000分の2857

### 3 (一棟の建物の表示)

所 在 板橋区中丸町16番地14、16番地15

建物の名称 シティコア池袋

#### (専有部分の建物の表示)

家屋 番号 中丸町16番14の801

建物の名称 801

種 類 居宅

構 造 鉄骨鉄筋コンクリート造1階建

床 面 積 8階部分 33.77平方メートル

#### (敷地権の目的である土地の表示)

土地の符号 1

所在及び地番 板橋区中丸町16番14

地 目 宅地

地 積 222.93平方メートル

土地の符号 2

所在及び地番 板橋区中丸町16番15

地 目 宅地

地 積 204.95平方メートル

#### (敷地権の表示)

土地の符号 1・2

## 物 件 目 録

敷地権の種類 所有権

敷地権の割合 100000分の2154

### 4 (一棟の建物の表示)

所 在 板橋区中丸町16番地14、16番地15

建物の名称 シティコア池袋

(専有部分の建物の表示)

家屋 番号 中丸町16番14の802

建物の名称 802

種 類 居宅

構 造 鉄骨鉄筋コンクリート造1階建

床 面 積 8階部分 89.22平方メートル

(敷地権の目的である土地の表示)

土地の符号 1

所在及び地番 板橋区中丸町16番14

地 目 宅地

地 積 222.93平方メートル

土地の符号 2

所在及び地番 板橋区中丸町16番15

地 目 宅地

地 積 204.95平方メートル

(敷地権の表示)

物 件 目 録

土地の符号 1・2

敷地権の種類 所有権

敷地権の割合 100000分の5383

(区分所有建物用1)

不動産の表示	「物件目録」のとおり	
住居表示	板橋区中丸町16番4号 1階・地下1階駐車場 藤和シティコア池袋	
建物	物件1	
種類、構造及び床面積の概略	■公簿上の記載とほぼ同一である □公簿上の記載と次の点異なる (□主たる建物 □附属建物) □種類: □構造: □床面積:	
物件目録にない附属建物	■ない □ある { 種類: 構造: 床面積:	
占有者及び占有状況	■建物所有者 □その他の者 上記の者が本建物を駐車場として第三者に賃貸し使用している。 □「占有者及び占有権原」のとおり	
管理費等の状況	■月額は次のとおり 管理費 36,910円 修繕積立金 40,120円	令和7年10月30日現在 ■滞納はない □滞納がある 年 月～ 年 月分 計 円 □遅延損害金 円 (年利 %)
管理費等照会先	株式会社グローリア	
その他の事項	駐車場使用者は、A、B以外不明。	
敷地権	符号1、2	
現況地目	■宅地(符号1、2) □公衆用道路(符号 ) □ (符号 )	
形状	□公図のとおり □地積測量図のとおり □建物図面(各階平面図)のとおり ■土地建物位置関係図のとおり □	
敷地権の種類	■所有権(符号1、2) □地上権(符号 ) □賃借権(符号 ) □ (符号 )	
その他の事項		
執行官保管の仮処分	■ない □ある [ 地方裁判所 支部 平成 年( ) 第 号 保管開始日 平成 年 月 日	
敷地権以外の土地(目的外土地)	■ない □ある(詳細は「目的外土地の概況」のとおり)	
土地建物の位置関係	□建物図面(各階平面図)のとおり ■土地建物位置関係図のとおり	

(注) チェック項目中の調査結果は、「■」の箇所の記載のとおり  
( 6 枚目)

(区分所有建物用1)

不動産の表示	「物件目録」のとおり	
住居表示	板橋区中丸町16番4-101号 藤和シティコア池袋	
建物	物件2	
種類、構造及び床面積の概略	■公簿上の記載とほぼ同一である □公簿上の記載と次の点異なる (□主たる建物 □附属建物) □種類: □構造: □床面積:	
物件目録にない附属建物	■ない □ある { 種類: 構造: 床面積:	
占有者及び占有状況	□建物所有者 ■その他の者 上記の者が本建物を診療所として使用している。 ■「占有者及び占有権原」のとおり	
管理費等の状況	■月額は次のとおり 管理費 11,590 円 修繕積立金 12,600 円	令和7年10月30日現在 ■滞納はない □滞納がある 年 月～ 年 月分 計 円 □遅延損害金 円 (年利 %)
管理費等照会先	株式会社グローリア	
その他の事項		
敷地権	符号1、2	
現況地目	■宅地(符号1、2) □公衆用道路(符号 ) □ (符号 )	
形状	□公図のとおり □地積測量図のとおり □建物図面(各階平面図)のとおり ■土地建物位置関係図のとおり □	
敷地権の種類	■所有権(符号1、2) □地上権(符号 ) □賃借権(符号 ) □ (符号 )	
その他の事項		
執行官保管の仮処分	■ない □ある { 地方裁判所 支部 平成 年( ) 第 号 保管開始日 平成 年 月 日	
敷地権以外の土地(目的外土地)	■ない □ある(詳細は「目的外土地の概況」のとおり)	
土地建物の位置関係	□建物図面(各階平面図)のとおり ■土地建物位置関係図のとおり	

(注) チェック項目中の調査結果は、「■」の箇所の記載のとおり  
( 7 枚目)

(区分所有建物用1)

不動産の表示	「物件目録」のとおり	
住居表示	板橋区中丸町16番4-801号 藤和シティコア池袋	
建物	物件3	
種類、構造及び床面積の概略	■公簿上の記載とほぼ同一である □公簿上の記載と次の点異なる (□主たる建物 □附属建物) □種類: □構造: □床面積:	
物件目録にない附属建物	■ない □ある { 種類: 構造: 床面積:	
占有者及び占有状況	□建物所有者 ■その他の者 上記の者が本建物を住居として使用している。 ■「占有者及び占有権原」のとおり	
管理費等の状況	■月額は次のとおり 管理費 8,740円 修繕積立金 9,500円	令和7年10月30日現在 ■滞納はない □滞納がある 年 月～ 年 月分 計 円 □遅延損害金 円 (年利 %)
管理費等照会先	株式会社グローリア	
その他の事項		
敷地権	符号1、2	
現況地目	■宅地(符号1、2) □公衆用道路(符号 ) □ (符号 )	
形状	□公図のとおり □地積測量図のとおり □建物図面(各階平面図)のとおり ■土地建物位置関係図のとおり □	
敷地権の種類	■所有権(符号1、2) □地上権(符号 ) □賃借権(符号 ) □ (符号 )	
その他の事項		
執行官保管の仮処分	■ない □ある { 地方裁判所 支部 平成 年( ) 第 号 保管開始日 平成 年 月 日	
敷地権以外の土地(目的外土地)	■ない □ある(詳細は「目的外土地の概況」のとおり)	
土地建物の位置関係	□建物図面(各階平面図)のとおり ■土地建物位置関係図のとおり	

(注) チェック項目中の調査結果は、「■」の箇所の記載のとおり  
( 8 枚目)

(区分所有建物用1)

不動産の表示	「物件目録」のとおり	
住居表示	板橋区中丸町16番4-802号 藤和シティコア池袋	
建物	物件4	
種類、構造及び床面積の概略	■公簿上の記載とほぼ同一である □公簿上の記載と次の点異なる (□主たる建物 □附属建物) □種類: □構造: □床面積:	
物件目録にない附属建物	■ない □ある { 種類: 構造: 床面積:	
占有者及び占有状況	□建物所有者 ■その他の者 上記の者が本建物を住居兼事務所として使用している。 ■「占有者及び占有権原」のとおり	
管理費等の状況	■月額は次のとおり 管理費 21,870円 修繕積立金 23,770円	令和7年10月30日現在 ■滞納はない □滞納がある 年 月～ 年 月分 計 円 □遅延損害金 円 (年利 %)
管理費等照会先	株式会社グローリア	
その他の事項		
敷地権	符号1、2	
現況地目	■宅地(符号1、2) □公衆用道路(符号 ) □ (符号 )	
形状	□公図のとおり □地積測量図のとおり □建物図面(各階平面図)のとおり ■土地建物位置関係図のとおり □	
敷地権の種類	■所有権(符号1、2) □地上権(符号 ) □賃借権(符号 ) □ (符号 )	
その他の事項		
執行官保管の仮処分	■ない □ある { 地方裁判所 支部 平成 年( ) 第 号 保管開始日 平成 年 月 日	
敷地権以外の土地(目的外土地)	■ない □ある(詳細は「目的外土地の概況」のとおり)	
土地建物の位置関係	□建物図面(各階平面図)のとおり ■土地建物位置関係図のとおり	

(注) チェック項目中の調査結果は、「■」の箇所の記載のとおり  
( 9 枚目)

占有者及び占有権原 (物件2 関係)		
占有範囲	■全部 <input type="checkbox"/>	
占有者	<input type="checkbox"/> 債務者 ■A	
占有状況	<input type="checkbox"/> 敷地 <input type="checkbox"/> 駐車場 <input type="checkbox"/> <input type="checkbox"/> 居宅 <input type="checkbox"/> 事務所 <input type="checkbox"/> 店舗 <input type="checkbox"/> 倉庫 ■診療所	
■関係人 (■A (賃借人) <input type="checkbox"/> ( )) の陳述 / ■提示文書 (回答書・契約書) の要旨		
占有権原	■賃借権 <input type="checkbox"/> 使用借権 <input type="checkbox"/>	
占有開始時期	平成22年4月1日	
最初の契約等	契約日	平成22年3月4日
	期間	平成22年4月1日から ■平成25年3月末日まで 3年間 <input type="checkbox"/> 期間の定めなし
更新の種別	<input type="checkbox"/> 合意更新 ■自動更新 <input type="checkbox"/> 法定更新	
現在の契約等	期間 令和7年4月1日から ■令和10年3月末日まで 3年間 <input type="checkbox"/> 期間の定めなし	
契約等当事者	貸主	■所有者 <input type="checkbox"/> その他の者 ( )
	借主	■占有者 <input type="checkbox"/> その他の者 ( )
賃料・支払時期等	毎月 金121,000円 (毎月末日限り翌月分支払) <input type="checkbox"/> 前払 ( ) 分 ( ) 円) <input type="checkbox"/> 相殺 ( ) 分 ( ) 円)	
敷金・保証金	<input type="checkbox"/> ない ■ある (■敷金252,000円 <input type="checkbox"/> 保証金 ( ) 円)	
特約等	<input type="checkbox"/> 譲渡・転貸を認める <input type="checkbox"/>	
その他		
執行官の意見	■上記のとおり <input type="checkbox"/> 下記のとおり <input type="checkbox"/> 「執行官の意見」のとおり	

(注) チェック項目中の調査結果は、「■」の箇所の記載のとおり  
( 10 枚目)

(占有関係用 (単独))

占有者及び占有権原 (物件3 関係)	
占有範囲	<input checked="" type="checkbox"/> 全部 <input type="checkbox"/>
占有者	<input type="checkbox"/> 債務者 <input checked="" type="checkbox"/> B
占有状況	<input type="checkbox"/> 敷地 <input type="checkbox"/> 駐車場 <input type="checkbox"/> <input checked="" type="checkbox"/> 居宅 <input type="checkbox"/> 事務所 <input type="checkbox"/> 店舗 <input type="checkbox"/> 倉庫 <input type="checkbox"/>
■関係人 (■B (賃借人) <input type="checkbox"/> ( )) の陳述 / ■提示文書 (回答書・契約書) の要旨	
占有権原	<input checked="" type="checkbox"/> 賃借権 <input type="checkbox"/> 使用借権 <input type="checkbox"/>
占有開始時期	平成29年1月28日
最初の契約等	契約日 平成29年1月27日
	期間 平成29年1月28日から <input checked="" type="checkbox"/> 平成31年1月27日まで 2年間 <input type="checkbox"/> 期間の定めなし
更新の種別	<input checked="" type="checkbox"/> 合意更新 <input type="checkbox"/> 自動更新 <input type="checkbox"/> 法定更新
現在の契約等	期間 令和7年1月28日から <input checked="" type="checkbox"/> 令和9年1月27日まで 2年間 <input type="checkbox"/> 期間の定めなし
契約等当事者	貸主 <input checked="" type="checkbox"/> 所有者 <input type="checkbox"/> その他の者 ( )
	借主 <input checked="" type="checkbox"/> 占有者 <input type="checkbox"/> その他の者 ( )
賃料・支払時期等	毎月 金87,000円 (毎月27日限り翌月分支払) <input type="checkbox"/> 前払 ( ) 分 ( ) 円) <input type="checkbox"/> 相殺 ( ) 分 ( ) 円)
敷金・保証金	<input type="checkbox"/> ない <input checked="" type="checkbox"/> ある (■敷金174,000円 <input type="checkbox"/> 保証金 ( ) 円)
特約等	<input type="checkbox"/> 譲渡・転貸を認める <input type="checkbox"/>
その他	・共益費 月額5,000円 ・敷金は、ペットを飼育する際の預託金87,000円を含む。
執行官の意見	<input checked="" type="checkbox"/> 上記のとおり <input type="checkbox"/> 下記のとおり <input type="checkbox"/> 「執行官の意見」のとおり

(注) チェック項目中の調査結果は、「■」の箇所の記載のとおり  
( 11 枚目)

占有者及び占有権原 (物件4 関係)	
占有範囲	■全部 <input type="checkbox"/>
占有者	<input type="checkbox"/> 債務者 ■合同会社 Beaut
占有状況	<input type="checkbox"/> 敷地 <input type="checkbox"/> 駐車場 <input type="checkbox"/> ■居宅 ■事務所 <input type="checkbox"/> 店舗 <input type="checkbox"/> 倉庫 <input type="checkbox"/>
■関係人 (■C (賃借人会社代表者) <input type="checkbox"/> ( )) の陳述 / ■提示文書 (回答書・契約書) の要旨	
占有権原	■賃借権 <input type="checkbox"/> 使用借権 <input type="checkbox"/>
占有開始時期	平成30年5月1日
最初の契約等	契約日 平成30年4月22日
	期間 平成30年5月1日から ■平成32年(令和2年)4月30日まで 2年間 <input type="checkbox"/> 期間の定めなし
更新の種別	■合意更新 <input type="checkbox"/> 自動更新 <input type="checkbox"/> 法定更新
現在の契約等	期間 令和6年5月1日から ■令和8年4月末日まで 2年間 <input type="checkbox"/> 期間の定めなし
契約等当事者	貸主 ■所有者 <input type="checkbox"/> その他の者 ( )
	借主 ■占有者 <input type="checkbox"/> その他の者 ( )
賃料・支払時期等	毎月 金 185,000円 (毎月27日限り翌月分支払) <input type="checkbox"/> 前払 ( ) 分 ( ) 円) <input type="checkbox"/> 相殺 ( ) 分 ( ) 円)
敷金・保証金	<input type="checkbox"/> ない ■ある (■敷金180,000円 <input type="checkbox"/> 保証金 ( ) 円)
特約等	<input type="checkbox"/> 譲渡・転貸を認める <input type="checkbox"/>
その他	
執行官の意見	■上記のとおり <input type="checkbox"/> 下記のとおり <input type="checkbox"/> 「執行官の意見」のとおり

関係人の陳述等	
陳述者 (当事者等との関係)	陳述内容等
A (物件2建物賃借人)	<p>1 物件2建物は、私が所有者会社から賃借し、「中丸町接骨院」の名称で使用しています。</p> <p>2 現在の賃料は、月額121,000円です。</p> <p>3 本件建物地下1階の駐車場1台分を賃借しています。 (令和7年11月11日面接聴取)</p>
B (物件3建物賃借人)	<p>1 物件3建物は、私が所有者会社から賃借し、居宅として使用しています。</p> <p>2 物件3建物内で、猫1匹を飼育しています。</p> <p>3 本件建物地下1階の駐車場1台分を賃借しています。 (令和7年11月11日面接聴取)</p>
C (物件4建物賃借人会社代表者)	<p>1 物件4建物は、合同会社 Beaut が所有者会社から賃借し、事務所兼代表者である私の居宅として使用しています。 (令和7年11月11日面接聴取)</p>
株式会社パークシステム担当者(物件1建物賃貸管理会社担当者)	<p>1 弊社は、物件1建物の賃貸管理を所有者会社から委託されています。</p> <p>2 物件1建物は機械式駐車場で、所有者が設備を所有し、駐車場使用者に賃貸しています。 駐車場使用者は、1階で指定されたパレットに自動車に乗せ、機械操作で地下に収納する仕組みになっています。 パレットは、34台分あり、すべて賃貸しています。 地下1階部分に、機械式駐車場の外に設備等は存在しません。</p> <p>3 駐車場使用者についての情報は、所有者会社から了解が得られておらず、回答することができません。 (令和7年11月18日電話聴取) (令和7年12月19日電話聴取)</p>

## 執行官の意見

- 1 本件対象物件の状況は、土地建物位置関係図、建物間取図及び添付写真のとおりである。
- 2 物件1建物は機械式駐車場で、駐車場使用者は、1階で指定されたパレットに自動車に乗せ、機械操作で地下に収納する仕組みになっている。  
物件1建物及び駐車場設備の外観及び構造から、この駐車場設備は物件1建物に付合しており、物件1建物の一部であると考える。
- 3 物件1建物地下1階部分は、機械式駐車場の収納スペースであり、立ち入ることができなかった。
- 4 物件1建物について、所有者会社に照会書を送付したが「あて所訪ねあたらず」で返送され、電話も不通になっており、賃貸管理会社からも回答が得られなかったため、A、B以外の駐車場使用者は不明とした。
- 5 物件1～4建物の占有状況は、それぞれ、関係人の陳述及び提出された回答書等の内容並びに現場の状況から、6枚目乃至12枚目記載のとおり報告する。

以上

調査の経過		
調査の日時	調査の場所等	調査の方法等
令和7年10月23日 12:40-13:10	物件所在地	<input checked="" type="checkbox"/> 物件確認 <input checked="" type="checkbox"/> 物件調査 <input checked="" type="checkbox"/> 占有調査 <input checked="" type="checkbox"/> 写真撮影 <input type="checkbox"/> 図面作成
令和7年10月30日 : - :	当庁 (ファックス)	<input checked="" type="checkbox"/> 管理費に関する調査
令和7年10月31日 : - :	当庁 (郵便)	<input checked="" type="checkbox"/> 所有者に対し、照会書送付
令和7年10月31日 12:00-12:20	物件所在地	<input checked="" type="checkbox"/> 物件確認 <input checked="" type="checkbox"/> 物件調査 <input checked="" type="checkbox"/> 占有調査 <input checked="" type="checkbox"/> 写真撮影 <input type="checkbox"/> 図面作成 <input checked="" type="checkbox"/> 居住者に対し、通知書・照会書差置き
令和7年11月11日 12:40 -13:50	物件所在地	<input checked="" type="checkbox"/> 物件確認 <input checked="" type="checkbox"/> 物件調査 <input checked="" type="checkbox"/> 占有調査 <input checked="" type="checkbox"/> 写真撮影 <input checked="" type="checkbox"/> 図面作成 <input checked="" type="checkbox"/> 評価人を同行 <input checked="" type="checkbox"/> A、B、Cに それぞれ面接聴取
令和7年11月18日 : - :	当庁 (電話・郵便)	<input checked="" type="checkbox"/> 物件1建物賃貸管理会社担当者に 電話聴取 <input checked="" type="checkbox"/> 物件1建物賃貸管理会社に 照会書送付
令和7年12月19日 : - :	当庁 (電話)	<input checked="" type="checkbox"/> 物件1建物賃貸管理会社担当者に 電話聴取
令和 年 月 日 : - :		
<p>(特記事項)</p> <p><input checked="" type="checkbox"/> 令和7年11月11日 目的物件は不在で施錠されていると予想されたので、立会人及び解錠技術者を同行して臨場した。</p> <p><input type="checkbox"/> 令和 年 月 日 目的物件は不在で施錠されていたので、立会人                    を立ち合わせ、技術者に解錠させて建物内に立ち入った。</p> <p><input type="checkbox"/> 令和 年 月 日 休日・夜間執行許可の提示をした。</p> <p>(写真 9点添付)</p>		

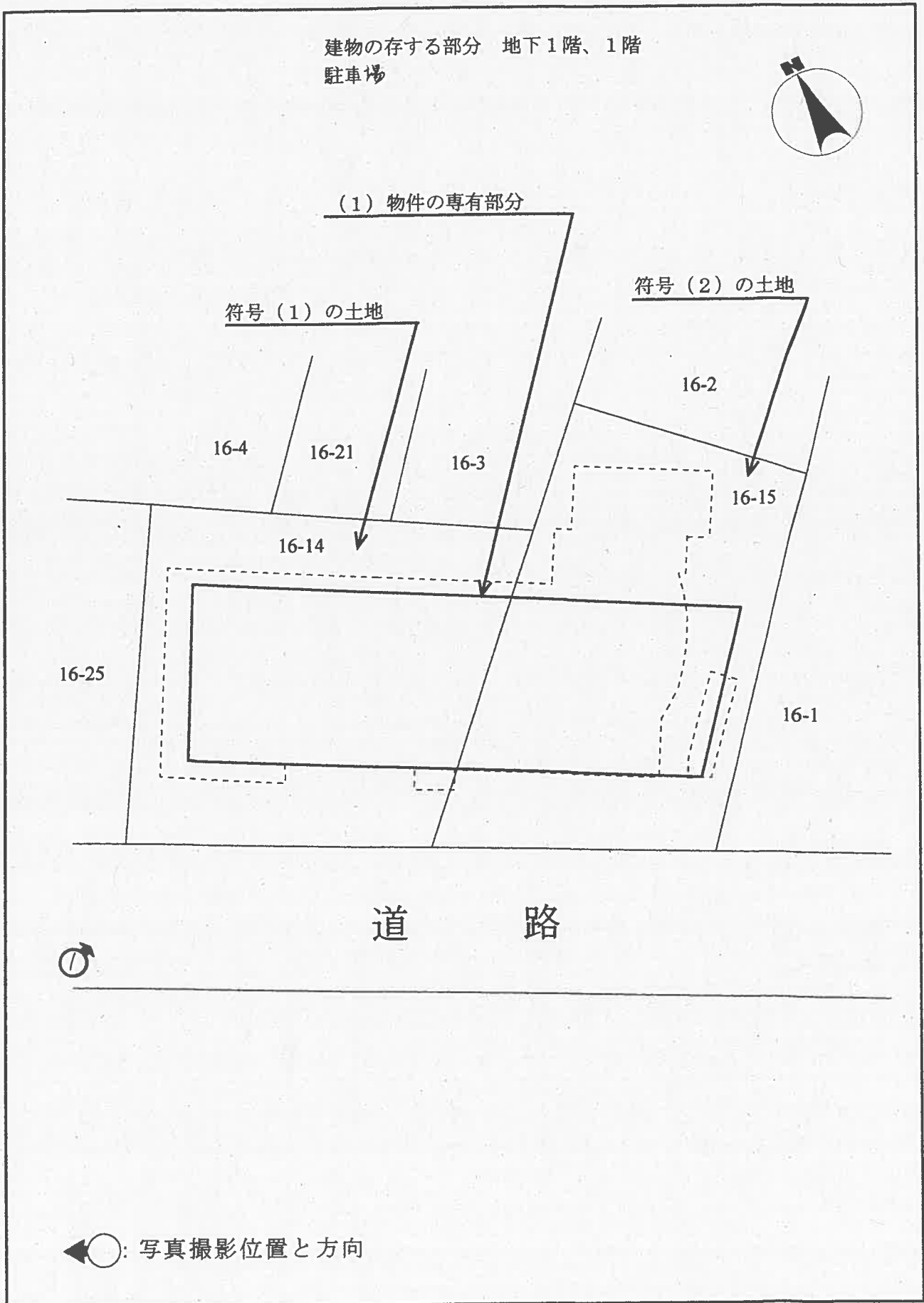

土地建物位置関係図

令和7年(ケ)第358号

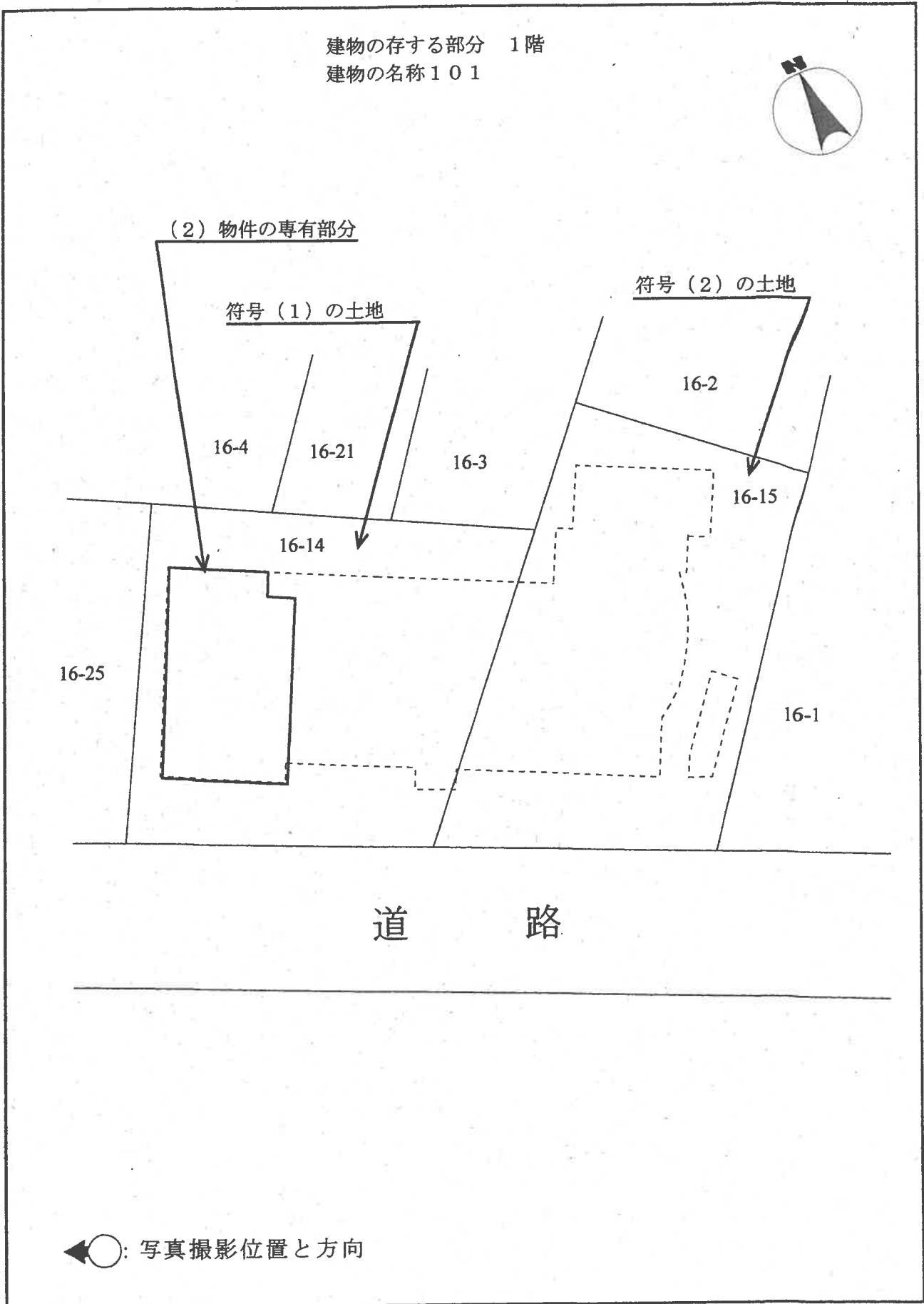

土地建物位置関係図

令和7年(ケ)第358号

建物の存する部分 8階  
建物の名称 801



(3) 物件の専有部分

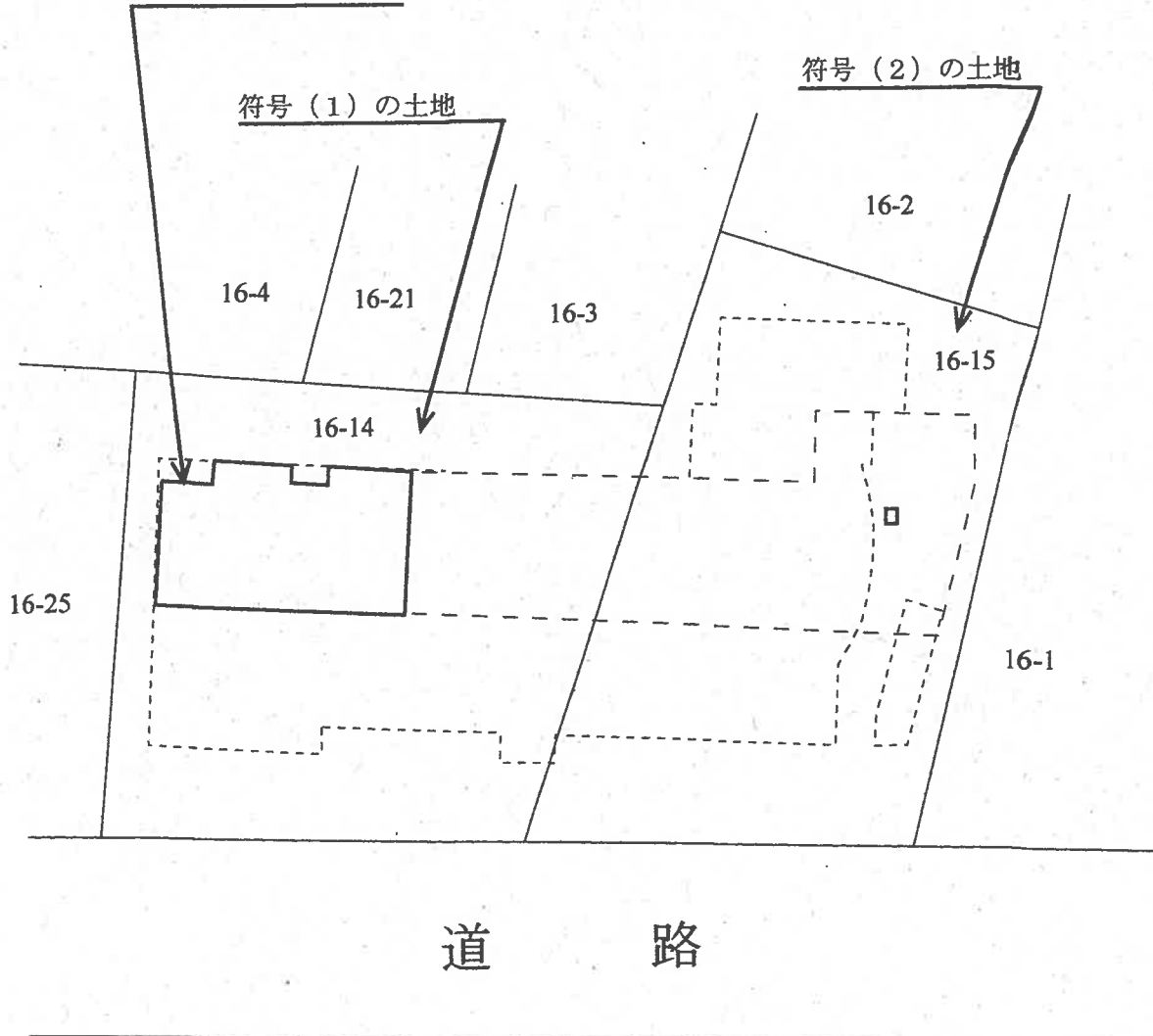

←○: 写真撮影位置と方向

土地建物位置関係図

令和7年(ケ)第358号

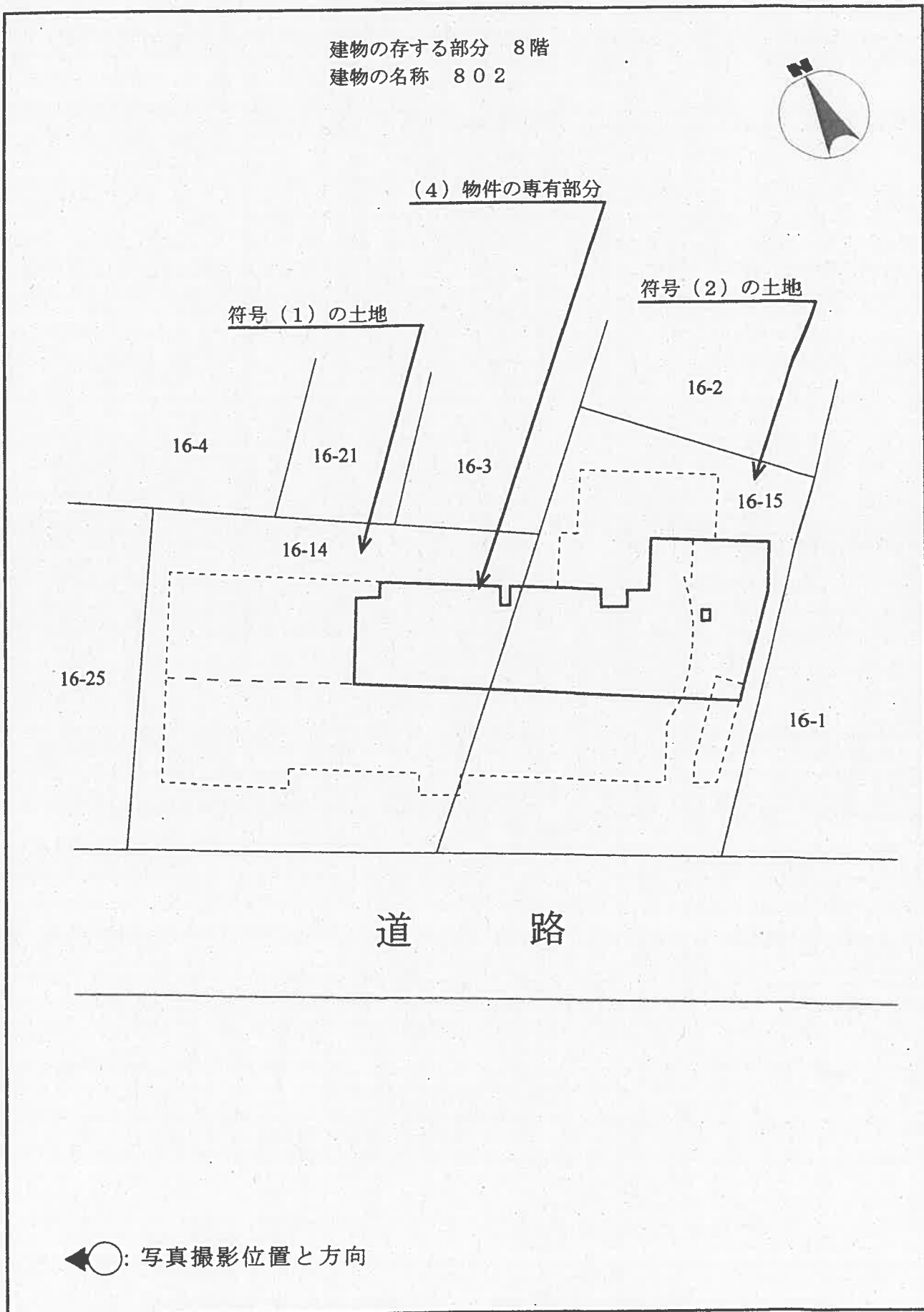

建物間取図

令和7年(ケ)第358号

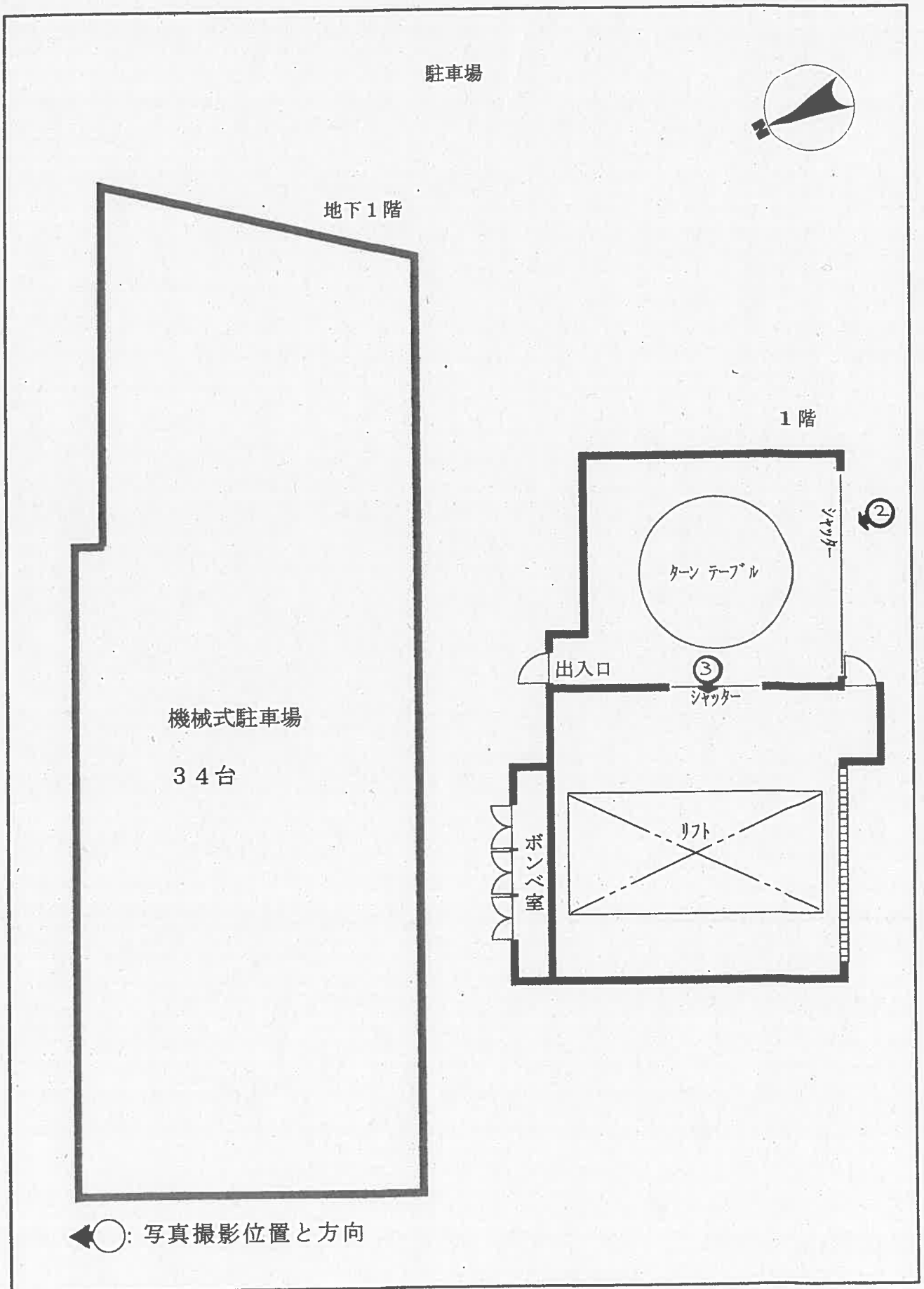

101

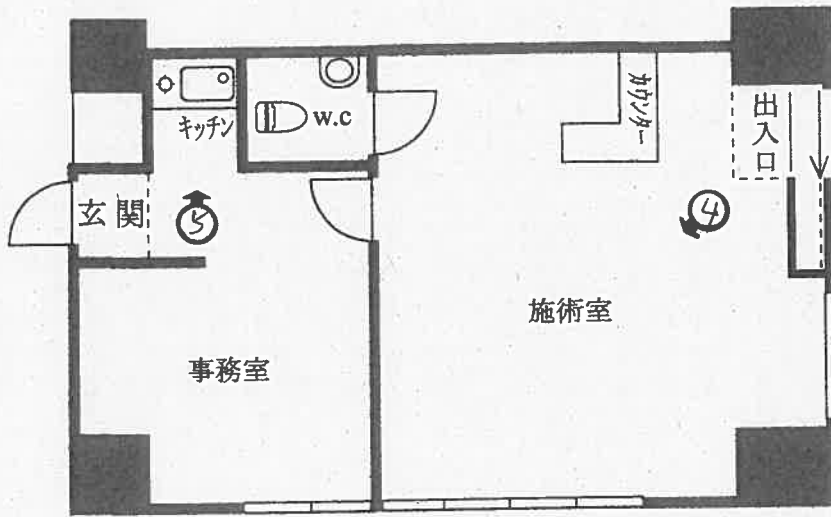
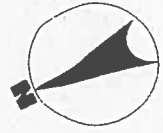

←○: 写真撮影位置と方向

建物間取図

令和7年(ケ)第358号

801

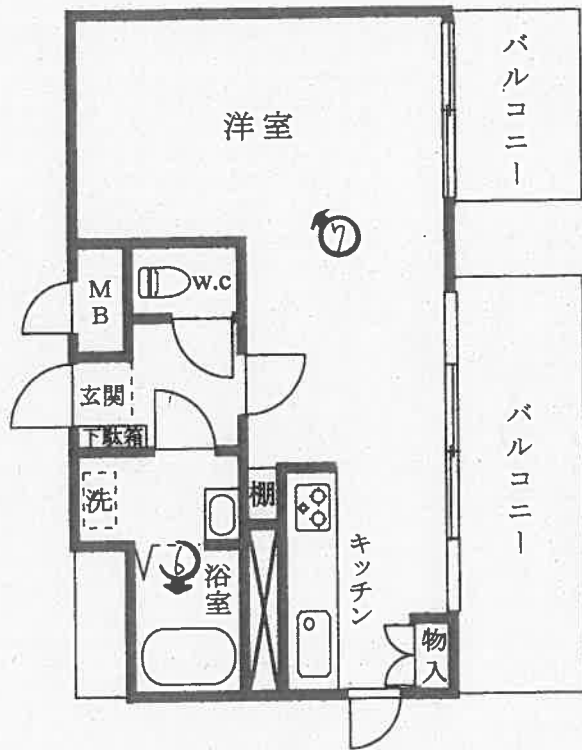

←○: 写真撮影位置と方向

建物間取図

令和7年(ケ)第358号

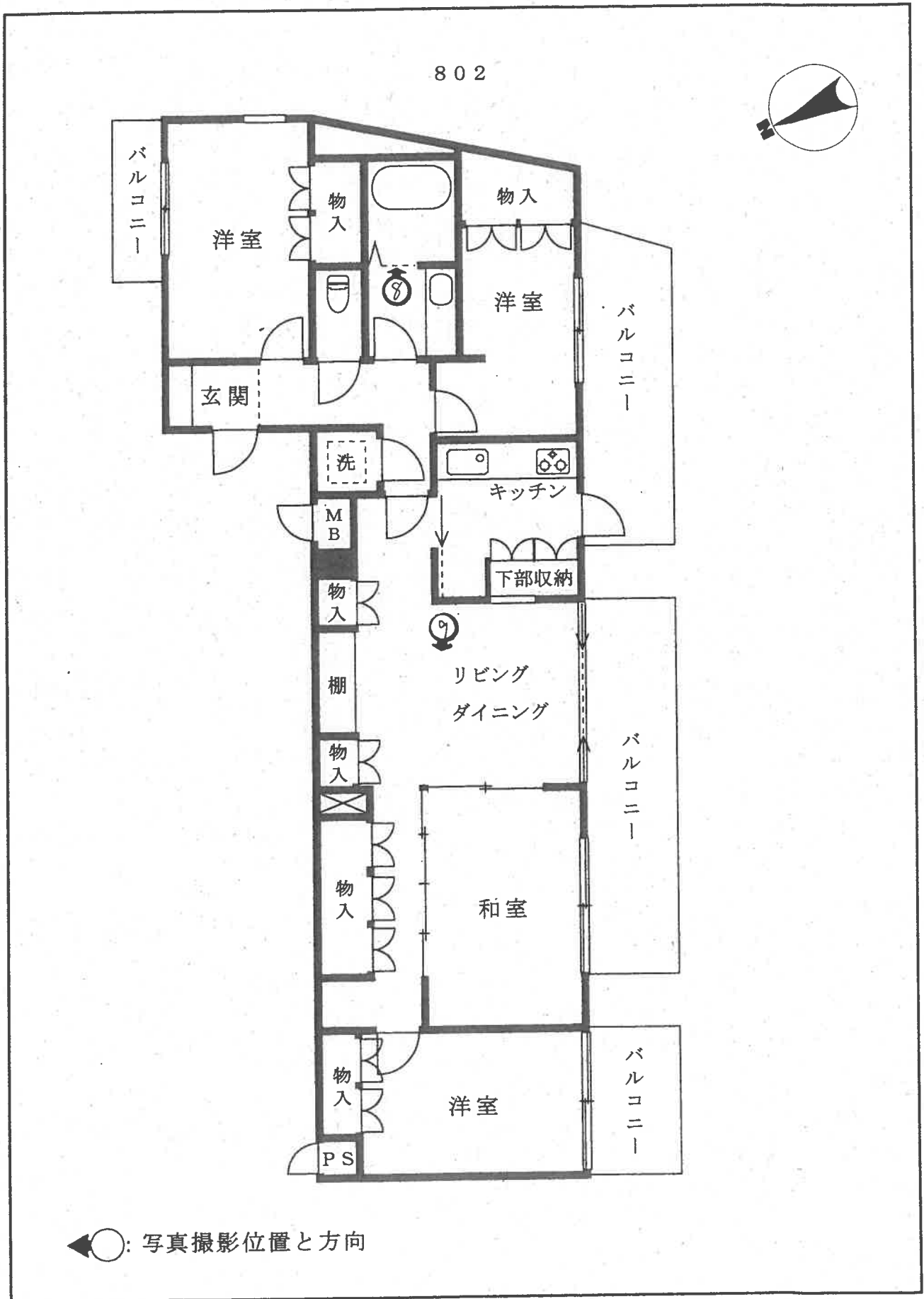

1



2



3



4



5



6



7



8



9



令和 7年(ケ)第 358号-4  
令和 7年11月11日 現地調査  
令和 7年12月26日 評 価

東京地方裁判所 御中

# 評 価 書

評価人 在間 浩二

## 第1 評価額

物件番号	評価額
物件4	金 40,290,000円

## 第2 評価の条件

- 1 本件評価は、民事執行法により売却に付されることを前提とした適正価格を求めるものである。

したがって、求めるべき評価額は、一般の取引市場において形成される価格ではなく、一般の不動産取引と比較して競売不動産特有の各種の制約（売主の協力が得られないことが常態であること、買受希望者は内覧制度によるほかは物件内部の確認が直接できないこと、引渡しを受けるために法定の手続をとらなければならない場合があること、目的物の種類又は品質に関する不適合には担保責任がないこと等）等の特殊性を反映させた価格とする。

- 2 評価は、目的物件の調査時点における現状に基づいて行うものであり、調査日以降発生した物件の現状変更については原則として考慮していない。
- 3 現地での物件調査は、原則として目視可能な部分に限定される。
- 4 物件に関する情報提供の内容は、民事執行法58条4項に定める場合を除いて、原則として公共機関で公開された資料に基づくものである。

### 第3 目的物件

番号	所在等	登記	現況
4	次頁物件目録記載のとおり		(住居表示) 板橋区中丸町16-4  (マンション名、部屋番号) シティコア池袋、802号室
番号	特記事項		
	特になし		

\*現況欄に記載のない事項については、登記記録とほぼ同じである。

## 物 件 目 録

~~敷地権の種類 所有権~~

~~敷地権の割合 100000分の2154~~

### 4 (一棟の建物の表示)

所 在 板橋区中丸町16番地14、16番地15

建物の名称 シティコア池袋

#### (専有部分の建物の表示)

家屋 番号 中丸町16番14の802

建物の名称 802

種 類 居宅

構 造 鉄骨鉄筋コンクリート造1階建

床 面 積 8階部分 89.22平方メートル

#### (敷地権の目的である土地の表示)

土地の符号 1

所在及び地番 板橋区中丸町16番14

地 目 宅地

地 積 222.93平方メートル

土地の符号 2

所在及び地番 板橋区中丸町16番15

地 目 宅地

地 積 204.95平方メートル

#### (敷地権の表示)

物 件 目 録

土地の符号 1・2

敷地権の種類 所有権

敷地権の割合 100000分の5383

## 第4 目的物件の位置・環境等

### 1 土地の概況及び利用状況等

位置・交通	東武東上線「大山」駅の南東方約950m（徒歩約12分） 東武東上線「北池袋」駅の西方約1,100m（徒歩約14分） 板橋区中丸町16番街区に位置する。 （距離は道路距離、附属資料「位置図」参照）	
付近の状況	中高層の事務所、マンションが建ち並ぶ商業地域	
主な公法上の規制等 （道路の幅員等の 個別的な規制を 考慮しない一般 的な規制）	山手通り及び川越街道から30m以内	
	都市計画区分 用途地域 建ぺい率 容積率 防火規制 その他の規制	市街化区域 商業地域 80% 500% 防火地域 高度地区（最高限度45m、最低限度7m） 板橋区国道254号線（川越街道）A地区沿道地区計画
	上 記 以 外	
	都市計画区分 用途地域 建ぺい率 容積率 防火規制 その他の規制	市街化区域 準工業地域 60% 300% 準防火地域 第三種高度地区（最高限度35m） 第2種特別工業地区、日影規制4h-2.5h/4m 敷地面積の最低限度60㎡
画地条件	地積 形状 間口・奥行 地勢 その他	427.88㎡（登記記録） 不整形 間口約25m、奥行最大約19m ほぼ平坦 特になし
接面道路の状況等	南西側で幅員約6.4mの舗装区道（建築基準法第42条1項1号道路）に ほぼ等高に接面する中間画地。	
土地の利用状況等	後記一棟の区分所有建物の敷地として利用されている。 建物の配置は附属資料「建物図面・各階平面図写」のとおり。	

供給処理施設	上水道 都市ガス 下水道	あり あり あり	基本的には前面道路の施設管の有無を基準とする
敷地権の表示	敷地権の種類 敷地権の割合	所有権 100,000分の5,383	
特記事項	特になし		

## 2 建物の概況

### (1) 一棟の建物の概要

マンション名	シティコア池袋		
建物の用途	共同住宅（総戸数28戸、うち店舗1戸、事務所1戸、管理員室1室）		
建築時期及び 経済的残存 耐用年数	建築年月日	平成4年3月13日新築（登記記録）	
	経過年数	約34年	
	経済的残存耐用年数	約16年	
構造・延床面積	鉄骨鉄筋コンクリート造陸屋根地下1階付8階建 延2,243.39㎡（登記記録）		
仕様	外壁	タイル貼等	
	その他	特になし	
設備等	エレベーター、駐車場、駐輪場、オートロック、宅配ボックス、ゴミ置場等。		
建物の品等	標準的		
管理の形態等	管理組合 管理会社 管理形態	あり (株)グローリア 委託管理	
管理の状況	標準的		
特記事項	建築時期から見て建築資材にアスベストが含まれている可能性がある。		

## (2) 専有部分の概要

構造・種類	鉄骨鉄筋コンクリート造1階建・居宅	
位置	8階に位置する角住戸（主たる開口部は南西向き）	
床面積	専有面積	89.22㎡（登記記録）
	共用部分を含む 現況床面積	114.24㎡
間取り	4LDK	
バルコニー等	南西向き、北東向き	
仕様	天井 床 内設 その他	ビニールクロス等 フローリング、塩ビシート等 ビニールクロス等 キッチン、ユニットバス、トイレ、収納等 特になし
保守管理の状態	やや劣る（特記事項参照）	
管理費等	管理費	21,870円/月（令和7年10月30日現在、以下同じ）
	修繕積立金	23,770円/月
	その他	特になし
	滞納額	なし
	遅延損害金	なし
専有部分の 利用状況等	次頁〈建物の占有者等の状況一覧〉のとおり。	
特記事項	<p>壁紙・ドア等は傷んでいる部分が多くみられた。</p> <p>和室にはジョイントマットが敷いてあり畳の状態は確認できなかった。</p> <p>リビングやその他の洋室もカーペット・段ボール等が置いてあるため床の状態を確認できない部分が多かった。</p>	

〈建物の占有者等の状況一覧〉

賃貸借契約の概要

賃貸人等	賃借人等	占有開始日	現契約期間	月額賃料	預り金等
所有者	合同会社 Beaut	H30.5.1	R6.5.1 ) R8.4.30	185,000円	180,000円 (敷金)
占有権原は賃借権である。更新の種別は合意更新である。 賃借人会社代表者が居宅兼事務所として使用している。					

## 第5 評価額算出の過程

本件は区分所有建物の専有部分であり、地域の状況からみて買受人が投資用不動産として保有することも社会的・経済的観点から合理的と判断されるので、積算価格と収益価格を求めて、これらを調整して得た価格に基づき、競売市場を前提とした評価額を下記のとおり決定した。

### I 積算価格の試算

#### 1 基礎となる価格

##### ① 建物価格

目的建物の再調達原価を、建物建築費の推移動向を考慮した標準的な建築費に比準して求め、これに耐用年数に基づく方法及び観察減価法を併用して求めた現価率を乗じて下記のとおり建物価格を求めた。

再調達原価 (円/㎡) ア	現況床面積 (㎡) イ	現価率 ウ	建物価格 (円) エ
449,000	× 114.24	× 0.30	= 15,390,000

ア 再調達原価：一棟の建物の平均単価である。

イ 現況床面積：固定資産税・都市計画税関係証明書記載の現況床面積（共用部分を含む）を採用した。

ウ 現価率：経過年数約34年、経済的残存耐用年数約16年、保守管理の状態等を考慮した観察減価率5%。  
耐用年数に基づく方法と観察減価法を併用し、現価率を下記のとおり査定した。

$$\begin{aligned} \text{現価率} &: \text{経済的残存耐用年数} \div (\text{経過年数} + \text{経済的残存耐用年数}) \times (1 - \text{観察減価率}) \\ &\Rightarrow 16 \text{年} \div (34 \text{年} + 16 \text{年}) \times (1 - 0.05) = 0.30 \text{ (小数点第3位を四捨五入)} \end{aligned}$$

エ 建物価格：1万円未満四捨五入の端数整理を行った。

② 敷地権価格

敷地権の目的である土地の敷地権価格を次のとおり求めた。

更地価格		地積 (㎡)	建付減価	敷地権の割合	敷地権価格 (円)
標準画地価格 (円/㎡) ア	個別格差 イ				
813,000	× 0.95	× 427.88	× 1.00	× 5,383 / 100,000	= 17,790,000

ア 標準画地価格：下記規準価格を中心に、その他の価格資料等を斟酌して地域の標準画地の価格を求めた。  
 なお、標準画地は、近隣地域において、土地の概況（形状、間口、奥行、規模等）が標準的な中間画地を想定した。

公示地 （板橋5-15）

$$\begin{array}{cccccc}
 \text{(公示価格等)} & & \text{(時点修正)} & & \text{(標準化補正)} & & \text{(地域格差)} & & \text{(規準価格)} \\
 918,000 \text{ 円/㎡} & \times & 116.3/100 & \times & 100/105 & \times & 100/125 & = & 813,000 \text{ 円/㎡} \\
 & & & & & & & & \text{(上三桁未満四捨五入)}
 \end{array}$$

時点修正：令和7年1月1日から評価日までの推定地価変動率である。

標準化補正：公示地等は角地を考慮しているので補正した。

地域格差：公示地等の所在地域は対象地域に比べ街路条件や環境条件が優ること等を考慮した。

イ 個別格差：不整形を考慮した。

ウ 地 積：登記数量による。

エ 建付減価：減価は不要と判断した。

オ 敷地権の割合：登記記録による。

カ 敷地権価格：1万円未満四捨五入の端数整理を行った。

## 2 積算価格（敷地権付建物の価格）

建物価格（円） ア	敷地権価格（円） イ	価格補正 ウ	個別格差 エ	占有減価修正 オ	積算価格（円） カ
( 15,390,000	+ 17,790,000 )	× 1.50	× 1.04	× 1.00	= 51,760,000

ア 建物価格：前記1①エ

イ 敷地権価格：前記1②カ

ウ 価格補正：同一マンション及び周辺類似のマンションの価格水準等を考慮して補正した。

エ 個別格差：階層別補正…1.04（対象＝8階・基準階＝4階）

位置別補正…1.03（角部屋）

その他…0.97（室内状況）

⇒相乗積  $1.04 \times 1.03 \times 0.97 = 1.04$ （小数第3位を四捨五入）

オ 占有減価修正：減価は不要と判断した。

カ 積算価格：1万円未満四捨五入の端数整理を行った。

## II 収益価格の試算（DCF法による）

目的物件は賃貸借に供されている建物であり、その賃貸条件は標準的で妥当なものであるため、現行の賃貸条件を参考として収益還元法を適用する。

目的物件を賃貸することにより分析期間中に得られるであろうと予測される有効純収益の現価の合計額に、分析期間末の正味復帰価格の現価を加算して、DCF法（Discounted Cash Flow法）による収益価格を以下のとおり求めた。

但し、当該物件に関する収集可能な資料には限界があり、更に競売による売却後の現実の賃貸借は、当事者間の契約行為によるものであるため、必ずしも想定した賃貸条件に符合する内容が実現するものではない。

### 《DCF法による価格査定表》

3年間の有効純収益現価の合計 ア	正味復帰価格の現価					収益価格 ア+カ=キ
	4年目の有効純収益 イ	最終還元利回り ウ	3年目期末復帰価格※1 イ÷ウ×(1-0.03) エ	複利現価率※2 オ	正味復帰価格現価 エ×オ=カ	
(円)	(円)	(%)	(円)		(円)	(円)
2,993,013 (7.9%)	1,426,520	3.6	38,436,800	0.9046	34,769,900 (92.1%)	= 37,760,000 (100%)

※1 売却に要する仲介手数料等を売却価格（イ÷ウ）の3%と査定した。

※2 複利現価率の計算式

$$1 \div (1 + 3.4\%)^3 = 0.9046 \quad (\text{小数第5位を四捨五入})$$

ア 3年間の有効純収益現価の合計：目的物件を賃貸することにより保有期間中（第1期～第3期）に得られるであろうと予測した各期の有効純収益を、複利現価率で現在価値に割り戻した額の合計である。

イ 4年目の有効純収益：保有期間終了後（4年目）の有効純収益である。

ウ 最終還元利回り：4年目の有効純収益から売却予想価格を求める還元利回りであり、標準的還元利回りに対象不動産の個別リスク等を考慮して査定した。

エ 3年目期末復帰価格：4年目の有効純収益を最終還元利回りで還元して求めた売却予想価格から対象不動産の売却に伴う仲介手数料相当額等を控除した価格である。

オ 複利現価率：一般市場及び競売市場での類型別収益物件の標準的な還元利回り等を参考に査定した。

カ 正味復帰価格現価：保有期間終了後に得られる正味復帰価格の現在価値である。

キ 収益価格：保有期間中に得られる有効純収益の現在価値と保有期間終了後の売却予測価格の現在価値の合計額で、1万円未満四捨五入の端数処理を行った。

### Ⅲ 評価額の判定

#### 1 試算価格の調整

積算価格及び収益価格を下記のとおり試算した。

積算価格は、対象不動産を再調達する場合の費用性に着目して求めた価格であるが、本件においては市場性にも留意して求めたものである。

収益価格は、対象不動産が将来生み出すと予想される収益性に着目した理論的な価格で、投資用不動産の評価では重視される価格である。

積算価格と収益価格には開差が生じた。本件はファミリータイプのマンションであり、自用若しくは転売目的の需要が中心で投資目的の需要は少ないことを考慮して積算価格を標準とし、収益価格は参考にとどめ、調整後の価格を下記のとおり求めた。

① 積算価格	51,760,000 円
② 収益価格	37,760,000 円
③ 調整後の価格	50,360,000 円

#### 2 評価額の判定

調整後の価格に、市場性修正及び競売市場修正を施し、更に滞納管理費等相当額並びにその他の控除（敷金等）を考慮して評価額を決定した。

調整後の 価格（円）	市場性 修正	競売市場 修正	滞納管理費等 相当額の減価	その他の控除 （敷金等）	評価額（円）
ア	イ	ウ	エ	オ	カ
50,360,000	× 1.00	× 0.80	× 1.00		= 40,290,000

ア 調整後の価格：積算価格と収益価格を調整した後の適正価格。

イ 市場性修正：必要なしと判断した。

ウ 競売市場修正：「第2 評価の条件」欄記載の不動産競売市場の特殊性等を考慮した修正を行った。

エ 滞納管理費等相当額の減価：滞納管理費等及び代金納付に至る間の管理費等の予想滞納額相当額を考慮した修正。本件の場合なし。

オ その他の控除（敷金等）：買受人の引受けとなる敷金等の預り金の控除。本件の場合なし。

カ 評価額：1万円未満四捨五入の端数整理を行った。

## 第6 参考価格資料

地価公示価格 (板橋5-15)

所 在 : 板橋区中丸町14番1外

住 居 表 示 : 中丸町14-1

価 格 : 918,000 円/㎡

位 置 : 「大山」駅、950m

価 格 時 点 : 令和7年1月1日

地 積 : 271㎡

供給処理施設 : 水道・ガス・下水

接 面 街 路 : 南東 40m 都道、北東、側道

用 途 指 定 等 : 商業地域 (建ぺい率80%、容積率500%)

防火地域

地 域 の 概 要 : 中高層の事務所、マンションが建ち並ぶ商業地域

## 第7 附属資料

位置図

公図写

建物図面・各階平面図写

以 上

令和7年12月26日

評価人 不動産鑑定士

在 間 浩 二



この図面はA3サイズをA4サイズに縮小したものです

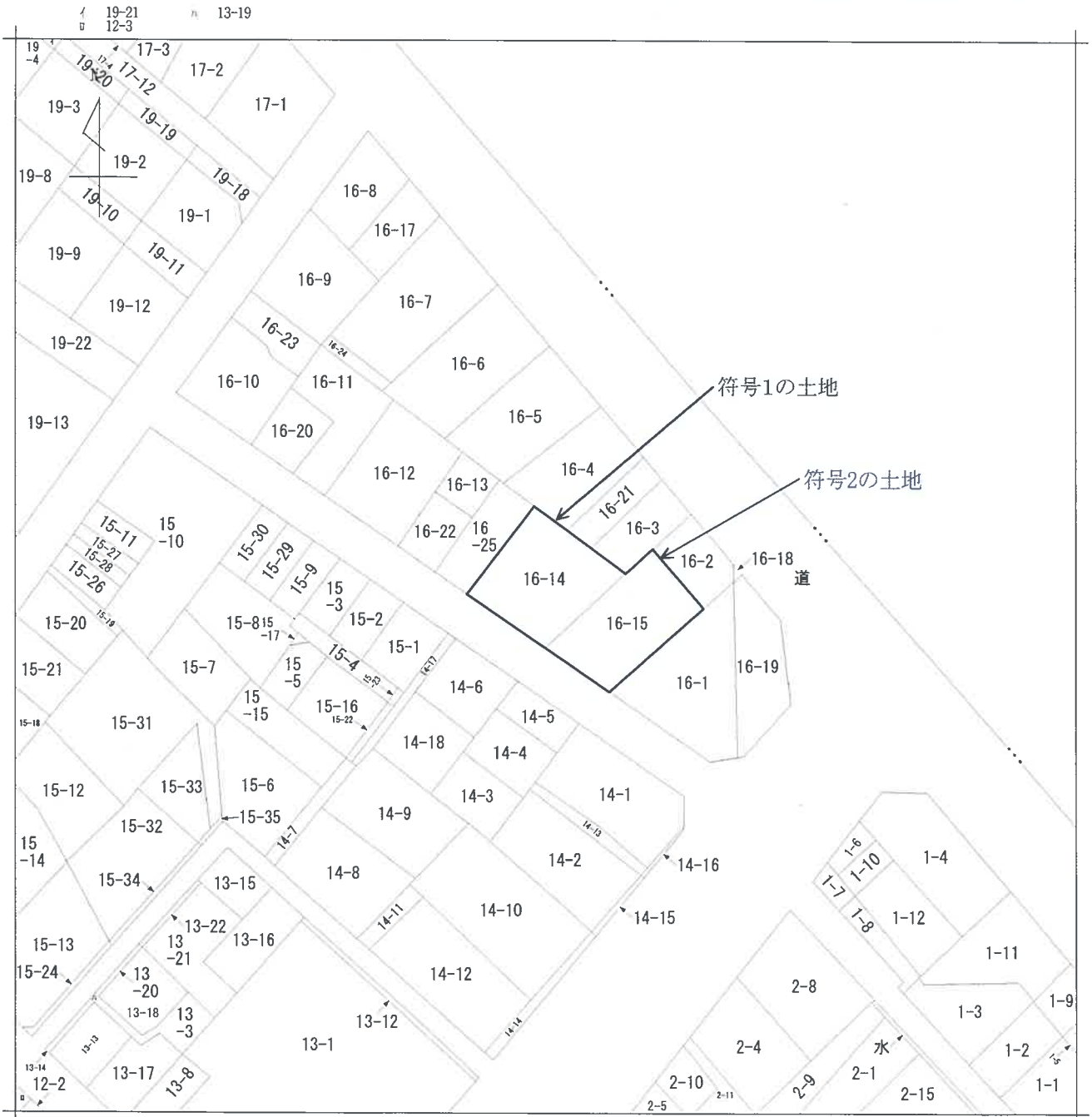

地番  
区域見出  
中丸町

請求部	所在	板橋区中丸町				地番	壹六番壹四		
出力	力尺	1/600	精度区	座標系番号又は記号	分類	地図に準ずる図面		種類	土地区画整理所在図
作成年月日	昭和45年3月25日			備付年月日(原図)				補記事項	

登記年月日：平成4年3月26日

建物図面

中丸町16番14の802

板橋区中丸町16番地14, 16番地15

各階平面図

平面図

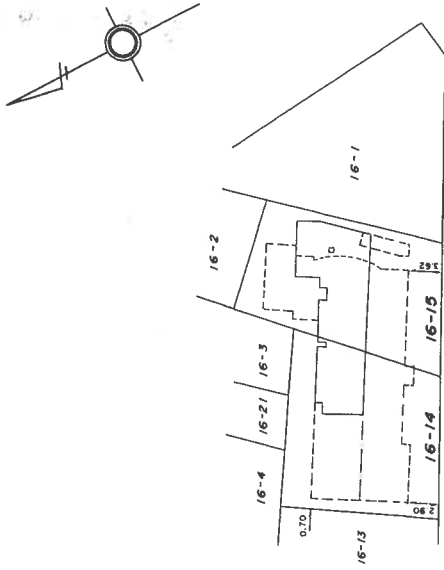
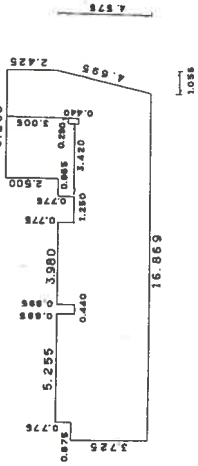

道 路

建物の存する部分 8 階  
建物番号 802

面	積	機	面	積
1	4.500	12.665	56.992500	
2	7.000	4.204	29.428000	
3	(2.425+7.00)X1.055/2		4.976400	
4	-0.775	0.875	-0.678125	
5	-0.885	0.440	-0.393800	
6	-0.775	1.250	-0.968750	
7	-0.440	0.290	-0.127600	
8				
合計			89.228625	
床面積			89.22	m <sup>2</sup>

平成四年 参月 貳 六日 登記

201961

作製者

縮尺 1/250

申請人

縮尺 1/500