

民事執行法の改正により入札時に
次の書面の提出が必要になりました。

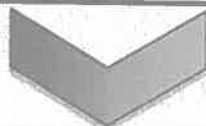

暴力団員等に
該当しない旨の

陳述書

入札する日において発行後3か月以内の

住民票 資格証明書

(個人の場合)

(法人の場合)

宅地建物取引業の免許証のコピー

(宅地建物取引業者の場合)

※入札時に、入札書ごとに陳述書、住民票・資格証明書を提出しないと入札が無効になります。

※住民票・資格証明書は、入札する日において発行後3か月を超えるものを提出した場合、入札が無効となります。

※記載に不備があった場合、入札が無効になることがあります。

【入札方法に関する問合せ】

東京地方裁判所民事第21部（民事執行センター）執行官室不動産部

☎03-5721-6395

期 間 入 札 の 公 告

令和 8年 6月 3日

東京地方裁判所民事第21部

裁判所書記官 福 井 琢 眞

別紙物件目録記載の不動産を下記のとおり期間入札に付します。

記

入札期間	令和 8年 6月18日 午前 9時00分から 令和 8年 6月25日 午後 5時00分まで
開札期日	日 時 令和 8年 7月 1日 午前 9時30分 場 所 東京地方裁判所民事執行センター売却場
売却決定 期日	日 時 令和 8年 7月 9日 午前11時00分 場 所 東京地方裁判所民事第21部
特別売却 実施期間	令和 8年 7月 2日 午前 9時20分から 令和 8年 7月 6日 午後 5時00分まで
買受申出の保証の 提供方法	下記のいずれかによる。 (1) 当裁判所の預金口座に金銭を振り込んだ旨の金融機関の証明書。 (2) 銀行, 損害保険会社, 農林中央金庫, 商工組合中央金庫, 全国を地区とする信用金庫連合会, 信用金庫又は労働金庫の支払保証委託契約締結証明書。
買受申出の資格の 制限(民事執行規則33条)	☆印を付した物件は農地であるので, 権限を有する行政庁の交付した買受適格証明書を有する者及び買受けについて農地法上の許可又は届出を必要としない者に限り, 買受申出をすることができます。
一般の閲覧に供するため, 物件明細書・現況調査報告書・評価書の各写しを令和 8年 6月 3日から当庁物件明細書等閲覧室に備え置きます。	



物件目録

1 (一棟の建物の表示)

所 在 世田谷区弦巻三丁目14番地18、14番地17

建物の名称 桜新町アムフラット

(専有部分の建物の表示)

家屋 番号 弦巻三丁目14番18の310

建物の名称 310

種 類 居宅

構 造 鉄筋コンクリート造1階建

床 面 積 3階部分 17.07平方メートル

(敷地権の目的である土地の表示)

土地の符号 1

所在及び地番 世田谷区弦巻三丁目14番17

地 目 宅地

地 積 209.68平方メートル

土地の符号 2

所在及び地番 世田谷区弦巻三丁目14番18

地 目 宅地

地 積 260.00平方メートル

(敷地権の表示)

土地の符号 1・2

敷地権の種類 所有権

敷地権の割合 82411分の1707



物件明細書

令和 8年 4月20日

東京地方裁判所民事第21部

裁判所書記官 福井 琢真

-
-
- 1 不動産の表示
【物件番号1】
別紙物件目録記載のとおり
-
-
- 2 売却により成立する法定地上権の概要
なし
-
-
- 3 買受人が負担することとなる他人の権利
【物件番号1】
なし
-
-
- 4 物件の占有状況等に関する特記事項
【物件番号1】
本件所有者が占有している。
-
-
- 5 その他買受けの参考となる事項
なし

《 注 意 書 》

- 1 本書面は、現況調査報告書、評価書等記録上表れている事実とそれに基づく法律判断に関して、執行裁判所の裁判所書記官の一応の認識を記載したものであり、関係者間の権利関係を最終的に決める効力はありません（訴訟等により異なる判断がなされる可能性もあります）。
- 2 記録上表れた事実等がすべて本書面に記載されているわけではありませんし、記載されている事実や判断も要点のみを簡潔に記載されていますので、必ず、現況調査報告書及び評価書並びに「物件明細書の詳細説明」も御覧ください。
- 3 買受人が、占有者から不動産の引渡しを受ける方法として、引渡命令の制度があります。引渡命令に関する詳細は、「引渡命令の詳細説明」を御覧ください。
- 4 対象不動産に対する公法上の規制については評価書に記載されています。その意味内容は「公法上の規制の詳細説明」をご覧ください。
- 5 各種「詳細説明」は、閲覧室では通常別ファイルとして備え付けられています。このほか、BITシステムのお知らせメニューにも掲載されています。

物件目録

1 (一棟の建物の表示)

所 在 世田谷区弦巻三丁目14番地18、14番地17

建物の名称 桜新町アムフラット

(専有部分の建物の表示)

家屋 番号 弦巻三丁目14番18の310

建物の名称 310

種 類 居宅

構 造 鉄筋コンクリート造1階建

床 面 積 3階部分 17.07平方メートル

(敷地権の目的である土地の表示)

土地の符号 1

所在及び地番 世田谷区弦巻三丁目14番17

地 目 宅地

地 積 209.68平方メートル

土地の符号 2

所在及び地番 世田谷区弦巻三丁目14番18

地 目 宅地

地 積 260.00平方メートル

(敷地権の表示)

土地の符号 1・2

敷地権の種類 所有権

敷地権の割合 82411分の1707



令和7年(ケ)第 683号
令和8年 3月 4日 受理
令和8年 4月 2日 提出
(評価人 萩原 謙介)

現況調査報告書

東京地方裁判所
執行官 岡 克吉

(注) チェック項目中の調査結果は、「■」の箇所の記載のとおり

物 件 目 録

1 (一棟の建物の表示)

所 在 世田谷区弦巻三丁目14番地18、14番地17

建物の名称 桜新町アムフラット

(専有部分の建物の表示)

家屋 番号 弦巻三丁目14番18の310

建物の名称 310

種 類 居宅

構 造 鉄筋コンクリート造1階建

床 面 積 3階部分 17.07平方メートル

(敷地権の目的である土地の表示)

土地の符号 1

所在及び地番 世田谷区弦巻三丁目14番17

地 目 宅地

地 積 209.68平方メートル

土地の符号 2

所在及び地番 世田谷区弦巻三丁目14番18

地 目 宅地

地 積 260.00平方メートル

(敷地権の表示)

土地の符号 1・2

敷地権の種類 所有権

敷地権の割合 82411分の1707

不動産の表示	「物件目録」のとおり	
住居表示	世田谷区弦巻3丁目21番6-310号 桜新町アムフラット	
建 物	物件1	
種類、構造及び床面積の概略	<input checked="" type="checkbox"/> 公簿上の記載とほぼ同一である <input type="checkbox"/> 公簿上の記載と次の点異なる (<input type="checkbox"/> 主たる建物 <input type="checkbox"/> 附属建物) <input type="checkbox"/> 種類： <input type="checkbox"/> 構造： <input type="checkbox"/> 床面積：	
物件目録にない附属建物	<input checked="" type="checkbox"/> ない <input type="checkbox"/> ある <ul style="list-style-type: none"> <li style="margin-left: 10px;">┌ 種類： <li style="margin-left: 10px;">├ 構造： <li style="margin-left: 10px;">└ 床面積： 	
占有者及び占有状況	<input checked="" type="checkbox"/> 建物所有者 <input type="checkbox"/> その他の者 上記の者が本建物を所有して占有している (但し、空室である。) <input type="checkbox"/> 「占有者及び占有権原」のとおり	
管理費等の状況	<input checked="" type="checkbox"/> 月額は次のとおり 管理費 8,300円 修繕積立金 3,400円	令和8年3月24日現在 <input checked="" type="checkbox"/> 滞納はない <input type="checkbox"/> 滞納がある 令和 年 月分～ 令和 年 月分 計 円 <input type="checkbox"/> 遅延損害金 円 (年利 %)
管理費等照会先	ETSOK 株式会社	
その他の事項		
敷 地 権	符号1、2	
現況地目	<input checked="" type="checkbox"/> 宅地 ((符号1、2) <input type="checkbox"/> 公衆用道路 (符号) <input type="checkbox"/> (符号)	
形 状	<input type="checkbox"/> 公図のとおり <input type="checkbox"/> 地積測量図のとおり <input type="checkbox"/> 建物図面 (各階平面図) のとおり <input checked="" type="checkbox"/> 土地建物位置関係図のとおり <input type="checkbox"/>	
敷地権の種類	<input checked="" type="checkbox"/> 所有権 (符号1、2) <input type="checkbox"/> 地上権 (符号) <input type="checkbox"/> 賃借権 (符号) <input type="checkbox"/> (符号)	
その他の事項		
執行官保管の仮処分	<input checked="" type="checkbox"/> ない <input type="checkbox"/> ある <ul style="list-style-type: none"> <li style="margin-left: 10px;">┌ 地方裁判所 支部 平成 年 () 第 号 <li style="margin-left: 10px;">└ 保管開始日 平成 年 月 日 	
敷地権以外の土地 (目的外土地)	<input checked="" type="checkbox"/> ない <input type="checkbox"/> ある (詳細は「目的外土地の概況」のとおり)	
土地建物の位置関係	<input type="checkbox"/> 建物図面 (各階平面図) のとおり <input checked="" type="checkbox"/> 土地建物位置関係図のとおり	

(注) チェック項目中の調査結果は、「■」の箇所の記載のとおり
(2 枚目)

執行官の意見

- 1 本件対象物件の状況は、土地建物位置関係図、建物間取図及び添付写真のとおりである。
- 2 物件1建物は、集合郵便受けが閉鎖され、インターフォンが不通となっており、電気、ガスの供給が停止していて、室内には動産類がほとんど存在しなかった。
また、所有者以外の第三者の占有を示す徴表は見当たらなかった。
- 3 物件1建物の占有状況は、現場の状況等から、2枚目記載のとおり報告する。

以上

調査の経過		
調査の日時	調査の場所等	調査の方法等
令和8年3月18日 : - :	当庁 (郵便)	■所有者に対し、照会書送付
令和8年3月18日 12:10-12:30	物件所在地	■物件確認 ■物件調査 ■占有調査 ■写真撮影 □図面作成 ■居住者に対し、通知書・照会書差置き
令和8年3月24日 : - :	当庁 (ファックス)	■管理費に関する調査
令和8年3月27日 9:50-10:10	物件所在地	■物件確認 ■物件調査 ■占有調査 ■写真撮影 ■図面作成 ■評価人を同行
令和 年 月 日 : - :		
令和7年 月 日 : - :		
令和 年 月 日 : - :		
令和 年 月 日 : - :		
(特記事項) <input type="checkbox"/> 令和 年 月 日 目的物件は不在で施錠されていると予想されたので、立会人及び解錠技術者を同行して臨場した。 <input checked="" type="checkbox"/> 令和8年3月27日 目的物件は不在で施錠されていたので、立会人 B を立ち合わせ、技術者に解錠させて建物内に立ち入った。 <input type="checkbox"/> 令和 年 月 日 休日・夜間執行許可の提示をした。 (写真 3点添付)		

(注) チェック項目中の調査結果は、「■」の箇所の記載のとおり
(4 枚目)

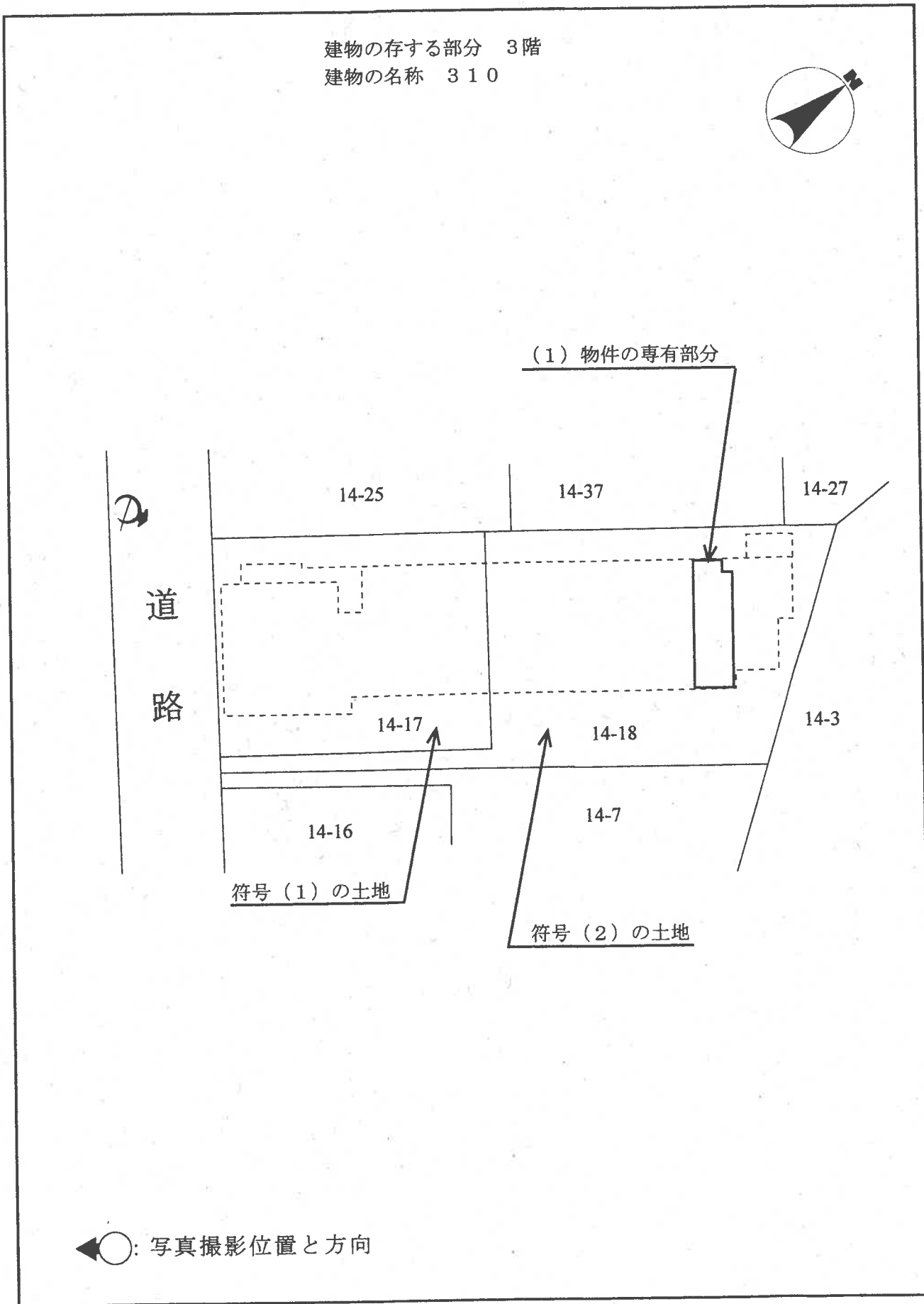

建物間取図

令和7年(ケ)第683号

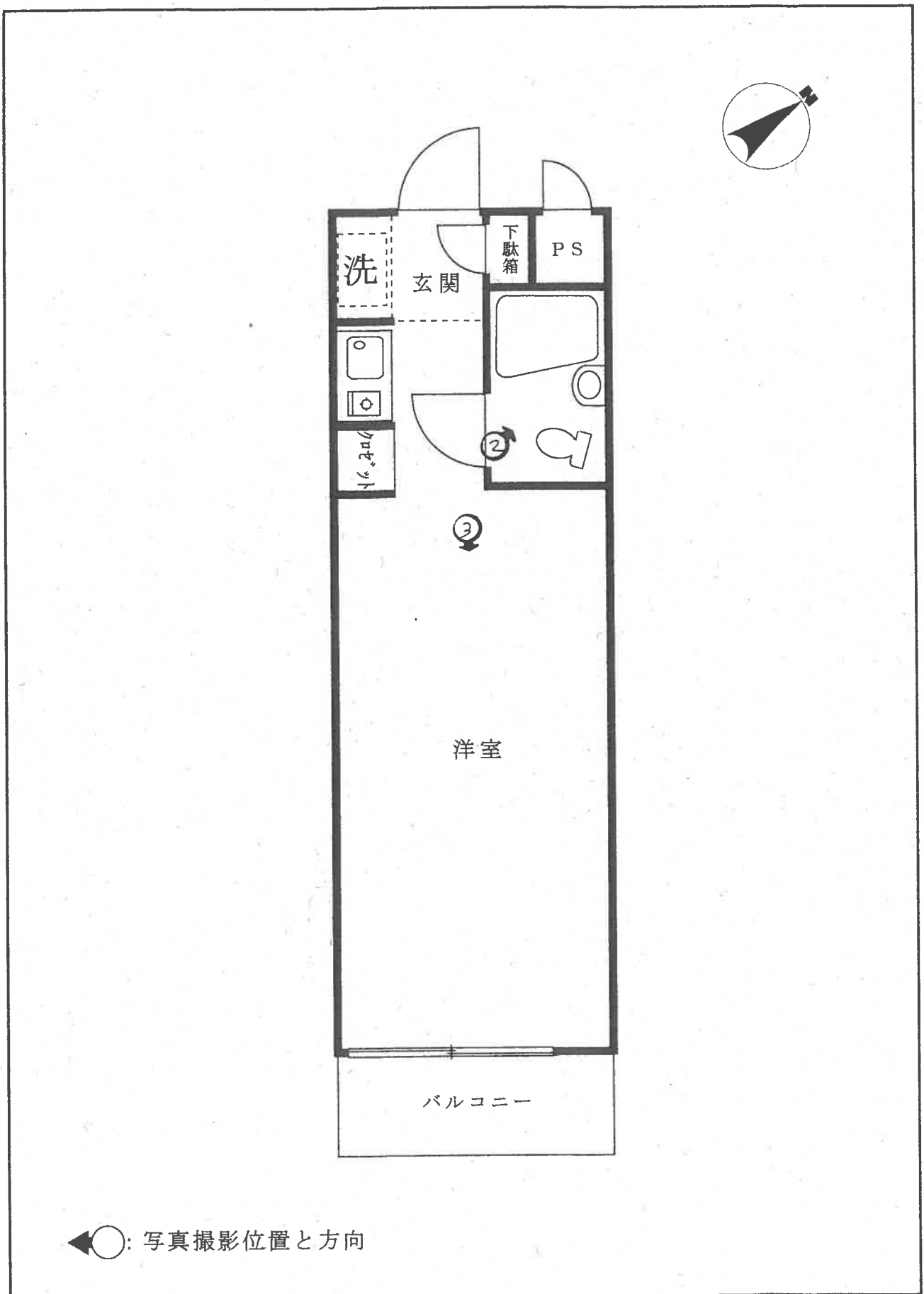

1



2



3



令和7年(ケ)第683号
令和8年03月27日 現地調査
令和8年03月30日 評価

東京地方裁判所 御中

評 価 書

評価人 萩原 謙介

第1 評価額

物件番号	評 価 額
物件1	金 10,000,000円

第2 評価の条件

- 1 本件評価は、民事執行法により売却に付されることを前提とした適正価格を求めるものである。

したがって、求めるべき評価額は、一般の取引市場において形成される価格ではなく、一般の不動産取引と比較して競売不動産特有の各種の制約（売主の協力が得られないことが常態であること、買受希望者は内覧制度によるほかは物件の内部の確認が直接できないこと、引渡しを受けるために法定の手続をとらなければならない場合があること、目的物の種類又は品質に関する不適合には担保責任がないこと等）等の特殊性を反映させた価格とする。

- 2 評価は、目的物件の調査時点における現状に基づいて行うものであり、調査日以降発生した物件の現状変更については原則として考慮していない。
- 3 現地での物件調査は、原則として目視可能な部分に限定される。
- 4 物件に関する情報提供の内容は、民事執行法58条4項に定める場合を除いて、原則として公共機関で公開された資料に基づくものである。

第3 目的物件

番号	所在等	登記	現況
1	次頁物件目録記載のとおり		(住居表示) 世田谷区弦巻3丁目21番6号 (マンション名・部屋番号) 桜新町アムフラット・310号
番号	特記事項		
	・なし		

*現況欄に記載のない事項については、登記記録とほぼ同じである。

物 件 目 録

1 (一棟の建物の表示)

所 在 世田谷区弦巻三丁目14番地18、14番地17

建物の名称 桜新町アムフラット

(専有部分の建物の表示)

家屋 番号 弦巻三丁目14番18の310

建物の名称 310

種 類 居宅

構 造 鉄筋コンクリート造1階建

床 面 積 3階部分 17.07平方メートル

(敷地権の目的である土地の表示)

土地の符号 1

所在及び地番 世田谷区弦巻三丁目14番17

地 目 宅地

地 積 209.68平方メートル

土地の符号 2

所在及び地番 世田谷区弦巻三丁目14番18

地 目 宅地

地 積 260.00平方メートル

(敷地権の表示)

土地の符号 1・2

敷地権の種類 所有権

敷地権の割合 82411分の1707

第4 目的物件の位置・環境等

1 土地の概況及び利用状況等

位置・交通	東急田園都市線「桜新町」駅の北東方道路距離約880m(徒歩約11分)、世田谷区弦巻3丁目21番街区に位置する。(附属資料「位置図」参照)	
付近の状況	中層の共同住宅、一般住宅等が混在する住宅地域	
主な公法上の規制等 (道路の幅員等の個別的な規制を考慮しない一般的な規制)	都市計画区分 用途地域 建ぺい率 容積率 防火地域 その他の規制	市街化区域 第一種中高層住居専用地域 60% 200% 準防火地域 19m第2種高度地区 日影規制(3h, 2h, 4.0m) 敷地規模の最低限度:70㎡ 緑化地域:あり 景観計画区域:一般地域(住宅共存系ゾーン) 宅地造成等工事規制区域:あり
画地条件	地積 形状 間口・奥行 地勢 その他	469.68㎡ やや不整形地 間口約13m・奥行最大約36m ほぼ平坦 特になし
接面道路の状況等	南西側:幅員約6m舗装区道(建築基準法第42条1項1号道路該当)に接面する。	
土地の利用状況等	物件1を含む一棟の建物敷地等として利用している。 建物の配置は、附属資料「建物図面・各階平面図写」のとおり。	
供給処理施設 (基本的には敷地内への引き込みの有無を基準としている)	上水道 都市ガス 下水道	あり あり あり
敷地権の表示	敷地権の種類 敷地権の割合	所有権 82,411分の1,707
特記事項	・東京都建設局 洪水浸水想定区域図に浸水想定の記事がある。	

2 建物の概況

(1) 一棟の建物の概要

マンション名	桜新町アムフラット	
建物の用途	共同住宅（総戸数37戸）	
建築時期及び 経済的残存耐用年数	建築年月日(登記記載) 経過年数 経済的残存耐用年数	平成4年7月8日新築 約34年 約16年
構造・延床面積	鉄筋コンクリート造陸屋根4階建，延床面積 971.71 m ²	
仕 様	外 壁 そ の 他	タイル張り等 なし
設 備 等	エレベーター1基（6人乗），オートロックシステム，集合郵便受等	
建物の品等	普通	
管理の形態等	管 理 組 合 管 理 会 社 管 理 形 態	あり ETSOK株式会社 委託管理
管理の状況	普通	
特 記 事 項	・エントランス部分、道路より約0.5m低い	

(2) 専有部分の概要

構造・種類	鉄筋コンクリート造1階建・居宅	
位置	3階部分(310号室)・中間部屋 主要開口部の方位：南東側	
床面積	専有面積	17.07 m ²
	共用部分を含む 現況床面積	20.12 m ²
間取り	ワンルーム	
バルコニー等	南東側	
仕様	天井 床 内設 その他	井壁 備他
保守管理の状態	普通	
管理費等	管理費	8,300円(月額)
	修繕積立金 滞納額	3,400円(月額) なし
専有部分の利用状況等	建物所有者が本建物を居宅(調査時空室)として使用している。	
特記事項	・なし	

第5 評価額算出の過程

本件は都市型の区分所有建物であり、買受人が投資用不動産として保有することも社会的・経済的観点から合理的と判断されるので、積算価格と収益価格を求めて、これらを調整して得た価格に基づき、競売市場を前提とした評価額を下記のとおり決定した。

I 積算価格の試算

1 基礎となる価格

① 建物価格

目的建物の再調達原価を、建物建築費の推移動向を考慮した標準的な建築費に比準して求め、これに耐用年数に基づく方法及び観察減価法を併用して求めた現価率を乗じて下記のとおり建物価格を求めた。

再調達原価 (円/m ²) ア	現況床面積 (m ²) イ	現価率 ウ	建物価格 (円) エ
380,000	×20.12	×0.30	= 2,290,000

ア 再調達原価：一棟の建物の平均単価

イ 現況床面積：固定資産税・都市計画税関係証明書記載の現況床面積(共用部分を含む)を採用。

ウ 現価率：

- ・経過年数約34年、経済的残存耐用年数約16年、観察減価率5%(保守管理の状況を考慮した)
- ・耐用年数に基づく方法及び観察減価法を併用し、現価率を下記のとおり査定した。

現価率：経済的残存耐用年数 ÷ (経過年数 + 経済的残存耐用年数) × (1 - 観察減価率)

現価率 = 16年 ÷ (34年 + 16年) × (1 - 0.05) = 0.30 (小数第3位を四捨五入)

エ 建物価格：1万円未満四捨五入の端数整理を行った。

② 敷地権価格

敷地権の目的である土地の敷地権価格を次のとおり求めた。

更地価格		地積 (㎡)	建付 減価	敷地権の割合	敷地権価格 (円)
標準画地価格 (円/㎡) ア	個別格差 イ				
972,000	×1.00	×469.68	×1.00	×1,707/82,411	= 9,460,000

ア 標準画地価格：下記規準価格を中心に、その他の価格資料等を斟酌して地域の標準画地の価格を求めた。

なお、標準画地は、近隣地域において、土地の概況(間口、奥行、規模等)が標準的な中間画地を想定した。

公示地 世田谷-65

$$\begin{aligned} & \text{(公示地価格)} \quad \text{(時点修正)} \quad \text{(標準化補正)} \quad \text{(地域格差)} \quad \text{(規準価格)} \\ & 1,010,000 \text{円/㎡} \times 102/100 \times 100/100 \times 100/106 = 972,000 \text{円/㎡} \\ & \text{(上三桁未満四捨五入)} \end{aligned}$$

時点修正：令和8年1月1日から評価日までの推定変動率

標準化補正：角地で優り(+3.0)、不整形で劣り(-3.0)、総合的には標準的である。

地域格差：公示地の所在地域は、対象地域と比し、敷地規模及び接面道路等で優る。

イ 個別格差：特になし。

ウ 地積：登記数量による。

エ 建付減価：必要なし。

オ 敷地権割合：登記記載による敷地権の割合による。

カ 敷地権価格：1万円未満四捨五入の端数整理を行った。

2 積算価格（敷地権付建物の価格）

建物価格(円) ア	敷地権価格(円) イ	価格補正 ウ	個別格差 エ	占有減価修正 オ	積算価格(円) カ
(2, 290, 000)	+ 9, 460, 000)	× 1. 30	× 1. 01	× 1. 00	= 15, 430, 000

ア 建物価格：前記①エ

イ 敷地権価格：前記②カ

ウ 価格補正：同一マンション並びに周辺類似のマンション取引水準等を斟酌して補正した。

エ 個別格差：階層別補正…1.01（対象＝3階・基準階＝2階）

位置別等修正…1.00（中間部屋）

その他…1.00（なし）

相乗積 $1.01 \times 1.00 \times 1.00 = 1.01$ （小数第3位を四捨五入）

オ 占有減価修正：必要なし。

カ 積算価格：1万円未満四捨五入の端数整理を行った。

II 収益価格の試算（DCF法による）

目的物件は賃貸借に供されている区分所有建物ではないが、その潜在的な収益力を把握するために、賃貸借を想定することにより、収益還元法を採用する。

目的物件を賃貸することにより分析期間中に得られるであろうと予測される有効純収益の現価の合計額に、分析期間末の正味復帰価格の現価を加算して、DCF法(Discounted Cash Flow法)による収益価格を以下のとおり求めた。

但し、当該物件に関する収集可能な資料には限界があり、更に競売による売却後の現実の賃貸借は、特定の当事者間の契約行為によるものであるもので、必ずしも想定の内容が実現するものではない。

《DCF法による価格査定表》

3年間の有効純収益現価の合計	正味復帰価格の現価					DCF法による価格 ア+カ=キ
	4年目の有効純収益	最終還元利回り	3年目期末復帰価格※1 $イ \div ウ \times (1 - 0.03)$	福利現価率※2 (3.4%)	正味復帰価格の現価 エ×オ	
ア	イ	ウ	エ	オ	カ	キ
1,112,427円 (10.5%)	388,300円	3.6%	10,462,528円	0.9046	9,464,403円 (89.5%)	=10,580,000円 (100%)

※1 売却に要する仲介手数料等を売却価格(イ÷ウ)の3%と査定した。

※2 複利現価率の計算式

$$1 \div (1 + 3.4\%)^3 = 0.9046 \text{ (小数第5位を四捨五入)}$$

ア:目的物件を賃貸することにより保有期間中(第1期~第3期)に得られるであろうと予測した各期の有効純収益を、複利現価率で現在価値に割り戻した額の合計である。

イ:保有期間終了後(4年目)の有効純収益である。

ウ:4年目の有効純収益から売却予測価格を求める還元利回りであり、標準的還元利回りに対象不動産の個別リスク等を考慮して査定した。

エ:4年目の有効純収益を最終還元利回りで還元して求めた売却予測価格から対象不動産の売却に伴う仲介手数料相当額等を控除した価格である。

オ:一般市場及び競売市場における類型別収益物件の標準的な還元利回り等を参考に査定した。

カ:保有期間終了後に得られる正味復帰価格の現在価値である。

キ:保有期間中に得られる有効純収益の現在価値と保有期間終了後の売却予測価格の現在価値の合計額で、1万円未満四捨五入の端数整理を行った。

Ⅲ 評価額の判定

1 試算価格の調整

積算価格及び収益価格を下記の通り試算した。

積算価格は、土地価格と建物価格を加算した手法で、原価性に着目している。一方、収益価格は、標準的な純収益が安定的に永続するものとして評定したものである。

本件マンションは、間取り・専有面積等を考慮のうえ、収益価格をやや重視し、調整後の価格を下記のとおり求めた。

① 積算価格	15,430,000円
② 収益価格	10,580,000円
③ 調整後の価格	12,500,000円

2 評価額の判定

調整後の価格に、市場性修正及び競売市場修正を施し、さらに滞納管理費等相当額を考慮して評価額を決定した。

調整後の価格 (円) ア	市場性修正 イ	競売市場修正 ウ	滞納管理費等 相当額の減価 エ	その他の控除 (敷金等) オ	評価額 (円) カ
12,500,000	×1.00	×0.80	×1.00		= 10,000,000

ア 調整後の価格：積算価格と収益価格を調整した後の適正価格。

イ 市場性修正：必要なし。

ウ 競売市場修正：「第2評価の条件」欄記載の不動産競売市場の特殊性等を考慮した修正を行った。

エ 滞納管理費等相当額の減価：本件の場合なし。

オ その他の控除減価(敷金等)：本件の場合なし。

カ 評価額：1万円未満四捨五入整理を行った。

第6 参考価格資料

公示地価格（世田谷－65）

所 在：東京都世田谷区弦巻3丁目14番1「弦巻3-21-1」

価 格：1,010,000円/m²

位 置：東急田園都市線「桜新町」駅から北東方道路距離約820mに位置する。

価 格 時 点：令和8年1月1日

地 積：1,221m²

供給処理施設：ガス・水道・下水

接 面 街 路：東 8.0m 区道
南西側道

用途指定等：第一種中高層住居専用地域（建ぺい率60%，容積率200%）
準防火地域

地域の概要：中高層のマンションが多く建ち並ぶ住宅地域

第7 附属資料

位置図

公図写

建物図面・各階平面図写

以 上

令和8年03月30日

評価人 不動産鑑定士

萩原謙介印

位置図



18-9 12-16
14-29 12-24
12-25

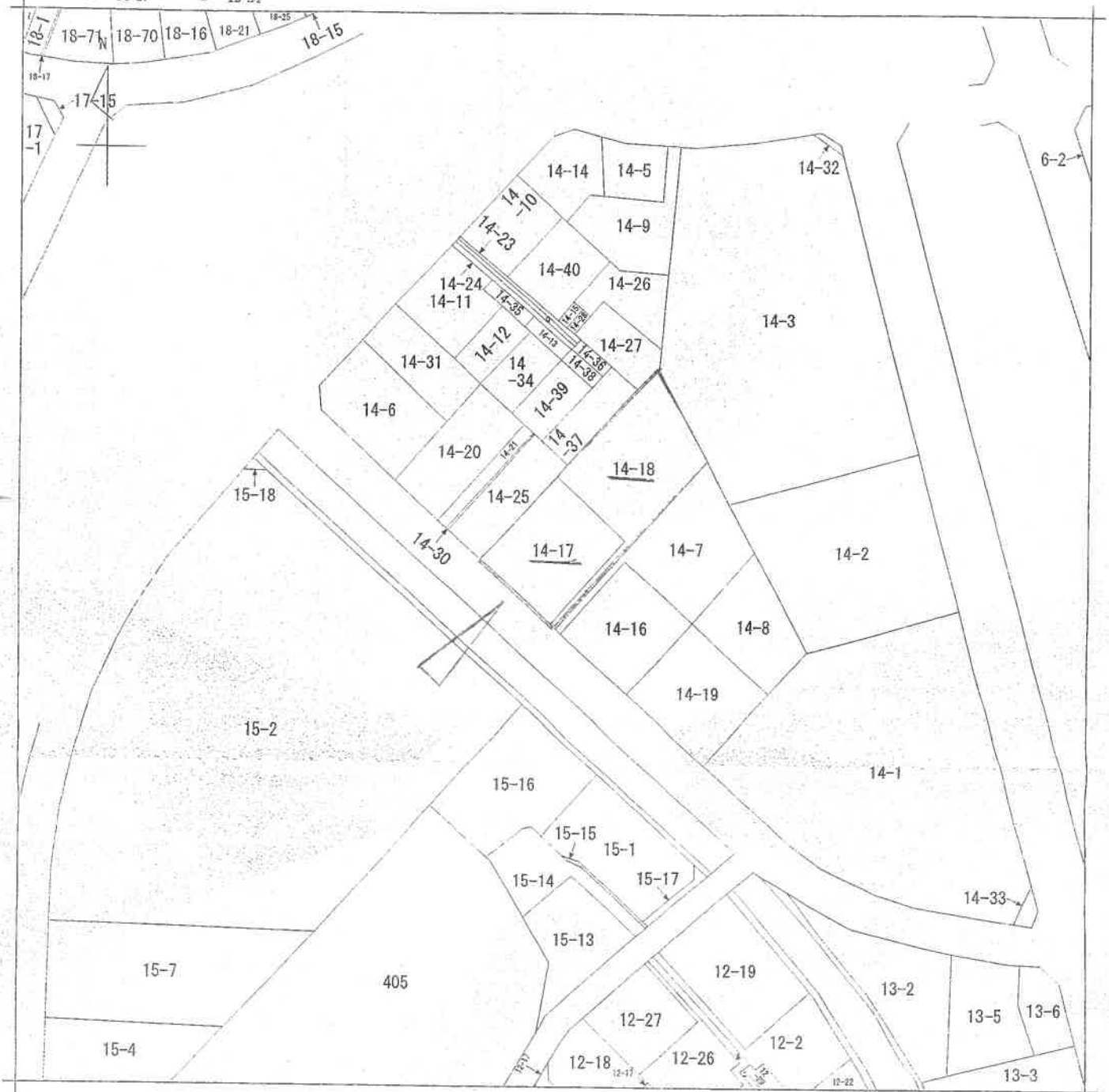

(注) 地図に準ずる図面は、土地の区画を明確にした不動産登記法所定の地図が備え付けられるまでの間、これに代わるものとして備え付けられている図面で、土地の位置及び形状の略略を記載した図面です。



請求部	所在	世田谷区弦巻三丁目		地番	14番17	
出力尺	1/600	精度区分	座標系又は記号	分類	地図に準ずる図面	
作成年月日			備付年月日(原図)	種類	旧土地台帳附属地図	
				補記事項		

これは地図に準ずる図面に記録されている内容を証明した書面である。

(東京法務局世田谷出張所管轄)

令和7年12月23日

東京法務局豊島出張所

登記官

請求番号: 23-1

(1/1)

A3判をA4判に縮小



登記年月日：平成4年7月16日

各階平面図

建築物平面図

家屋番号
弦巻三丁目14番
1.8の310

建築物の所在
世田谷区弦巻三丁目14番地1.8・1.4番地1.7

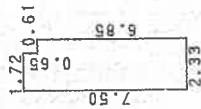
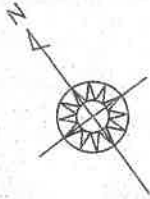

求積表

7.50 X 1.72	=	12.9000
6.85 X 0.61	=	4.1795
合計		17.0795
床面積		17.07 m ²

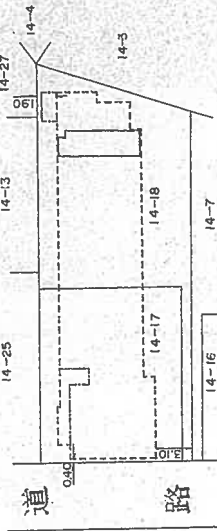

建築物の存する部分3階

建物番号 310

327818

製作者

目録番3号
4年6月6日作製

縮尺 1/250

申請人

縮尺 1/500

(東京土地家屋調査士会用品)

A3判をA4判に縮小

これは図面に記録されている内容を証明した図面である。
(東京法務局世田谷出張所管理)

令和7年12月23日

東京法務局世田谷出張所

登記官

平成四年七月拾六日