

民事執行法の改正により入札時に
次の書面の提出が必要になりました。

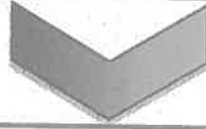

暴力団員等に
該当しない旨の

陳述書

入札する日において発行後3か月以内の

住民票 資格証明書

(個人の場合)

(法人の場合)

宅地建物取引業の免許証のコピー

(宅地建物取引業者の場合)

※入札時に、入札書ごとに陳述書、住民票・資格証明書を提出しないと入札が無効になります。

※住民票・資格証明書は、入札する日において発行後3か月を超えるものを提出した場合、入札が無効となります。

※記載に不備があった場合、入札が無効になることがあります。

【入札方法に関する問合せ】

東京地方裁判所民事第21部（民事執行センター）執行官室不動産部

☎03-5721-6395

期 間 入 札 の 公 告

令和 8年 5月20日

東京地方裁判所民事第21部

裁判所書記官 相 田 亜由子

別紙物件目録記載の不動産を下記のとおり期間入札に付します。

記

入札期間	令和 8年 6月 4日 午前 9時00分から 令和 8年 6月11日 午後 5時00分まで
開札期日	日 時 令和 8年 6月17日 午前 9時30分 場 所 東京地方裁判所民事執行センター売却場
売却決定 期日	日 時 令和 8年 6月25日 午前11時00分 場 所 東京地方裁判所民事第21部
特別売却 実施期間	令和 8年 6月18日 午前 9時20分から 令和 8年 6月22日 午後 5時00分まで
買受申出の保証の 提供方法	下記のいずれかによる。 (1) 当裁判所の預金口座に金銭を振り込んだ旨の金融機関の証明書。 (2) 銀行, 損害保険会社, 農林中央金庫, 商工組合中央金庫, 全国を地区とする信用金庫連合会, 信用金庫又は労働金庫の支払保証委託契約締結証明書。
買受申出の資格の 制限 (民事執行規 則33条)	☆印を付した物件は農地であるので, 権限を有する行政庁の交付した買受適格証明書を有する者及び買受けについて農地法上の許可又は届出を必要としない者に限り, 買受申出をすることができます。
一般の閲覧に供するため, 物件明細書・現況調査報告書・評価書の各写しを令和 8年 5月20日から当庁物件明細書等閲覧室に備え置きます。	



物 件 目 録

1 (一棟の建物の表示)

所 在 江戸川区北小岩六丁目1620番地1

建物の名称 ヴェルディーク京成小岩CITYGATE

(専有部分の建物の表示)

家屋 番号 北小岩六丁目1620番1の802

建物の名称 802

種 類 居宅

構 造 鉄筋コンクリート造1階建

床 面 積 8階部分 67.97平方メートル

(敷地権の目的である土地の表示)

土地の符号 1

所在及び地番 江戸川区北小岩六丁目1620番1

地 目 宅地

地 積 399.04平方メートル

(敷地権の表示)

土地の符号 1

敷地権の種類 所有権

敷地権の割合 150007分の7180



物件明細書

令和 8年 4月24日

東京地方裁判所民事第21部

裁判所書記官 相田 亜由子

-
- 1 不動産の表示
【物件番号1】
別紙物件目録記載のとおり

 - 2 売却により成立する法定地上権の概要
なし

 - 3 買受人が負担することとなる他人の権利
【物件番号1】
なし

 - 4 物件の占有状況等に関する特記事項
【物件番号1】
本件所有者が占有している。

 - 5 その他買受けの参考となる事項
なし

《 注 意 書 》

- 1 本書面は、現況調査報告書、評価書等記録上表れている事実とそれに基づく法律判断に関して、執行裁判所の裁判所書記官の一応の認識を記載したものであり、関係者の間の権利関係を最終的に決める効力はありません（訴訟等により異なる判断がなされる可能性もあります）。
- 2 記録上表れた事実等がすべて本書面に記載されているわけではありませんし、記載されている事実や判断も要点のみを簡潔に記載されていますので、必ず、現況調査報告書及び評価書並びに「物件明細書の詳細説明」も御覧ください。
- 3 買受人が、占有者から不動産の引渡しを受ける方法として、引渡命令の制度があります。引渡命令に関する詳細は、「引渡命令の詳細説明」を御覧ください。
- 4 対象不動産に対する公法上の規制については評価書に記載されています。その意味内容は「公法上の規制の詳細説明」をご覧ください。
- 5 各種「詳細説明」は、閲覧室では通常別ファイルとして備え付けられています。このほか、BITシステムのお知らせメニューにも掲載されています。

物 件 目 録

1 (一棟の建物の表示)

所 在 江戸川区北小岩六丁目1620番地1
建物の名称 ヴェルディーク京成小岩CITYGATE

(専有部分の建物の表示)

家屋 番号 北小岩六丁目1620番1の802
建物の名称 802
種 類 居宅
構 造 鉄筋コンクリート造1階建
床 面 積 8階部分 67.97平方メートル

(敷地権の目的である土地の表示)

土地の符号 1
所在及び地番 江戸川区北小岩六丁目1620番1
地 目 宅地
地 積 399.04平方メートル

(敷地権の表示)

土地の符号 1
敷地権の種類 所有権
敷地権の割合 150007分の7180



令和8年(又)第22号
令和8年3月23日受理
令和8年4月7日提出
(評価人 海野弘昭)

現況調査報告書

東京地方裁判所
執行官 御供 英一郎 (印)

(注) チェック項目中の調査結果は、「■」の箇所の記載のとおり

物 件 目 録

1 (一棟の建物の表示)

所 在 江戸川区北小岩六丁目1620番地1
建物の名称 ヴェルディーク京成小岩CITYGATE

(専有部分の建物の表示)

家屋 番号 北小岩六丁目1620番1の802
建物の名称 802
種 類 居宅
構 造 鉄筋コンクリート造1階建
床 面 積 8階部分 67.97平方メートル

(敷地権の目的である土地の表示)

土地の符号 1
所在及び地番 江戸川区北小岩六丁目1620番1
地 目 宅地
地 積 399.04平方メートル

(敷地権の表示)

土地の符号 1
敷地権の種類 所有権
敷地権の割合 150007分の7180



不動産の表示	「物件目録」のとおり	
住居表示	江戸川区北小岩六丁目2番10-802号 ヴェルディーク京成小岩CITY GATE	
建 物	物件1	
種類、構造及び床面積の概略	<input checked="" type="checkbox"/> 公簿上の記載とほぼ同一である <input type="checkbox"/> 公簿上の記載と次の点が異なる (<input type="checkbox"/> 主たる建物 <input type="checkbox"/> 附属建物) <input type="checkbox"/> 種類： <input type="checkbox"/> 構造： <input type="checkbox"/> 床面積：	
物件目録にない附属建物	<input checked="" type="checkbox"/> ない <input type="checkbox"/> ある <ul style="list-style-type: none"> <input type="checkbox"/> 種類： <input type="checkbox"/> 構造： <input type="checkbox"/> 床面積： 	
占有者及び占有状況	<input checked="" type="checkbox"/> 建物所有者 <input type="checkbox"/> その他の者 上記の者が本建物を居宅として使用している。 <input type="checkbox"/> 「占有者及び占有権原」のとおり	
管理費等の状況	管理費 23,340円 修繕積立金 26,210円 以上、いずれも月額	令和8年4月1日現在 滞納はない
管理費等照会先	日本ハウズイング株式会社	
その他の事項		
敷 地 権	符号1	
現況地目	<input checked="" type="checkbox"/> 宅地(符号1) <input type="checkbox"/> 公衆用道路(符号) <input type="checkbox"/>	
形 状	<input type="checkbox"/> 公図のとおり <input type="checkbox"/> 地積測量図のとおり <input type="checkbox"/> 建物図面(各階平面図)のとおり <input checked="" type="checkbox"/> 土地建物位置関係図のとおり <input type="checkbox"/>	
敷地権の種類	<input checked="" type="checkbox"/> 所有権(符号1) <input type="checkbox"/> 地上権(符号) <input type="checkbox"/> 賃借権(符号) <input type="checkbox"/> (符号)	
その他の事項		
執行官保管の仮 処 分	<input checked="" type="checkbox"/> ない <input type="checkbox"/> ある <ul style="list-style-type: none"> 地方裁判所 支部 平成 年() 第 号 保管開始日 平成 年 月 日 	
敷地権以外の土地(目的外土地)	<input checked="" type="checkbox"/> ない <input type="checkbox"/> ある(詳細は「目的外土地の概況」のとおり)	
土地建物の位置関係	<input type="checkbox"/> 建物図面(各階平面図)のとおり <input checked="" type="checkbox"/> 土地建物位置関係図のとおり	

(注) チェック項目中の調査結果は、「■」の箇所の記載のとおり
(2 枚目)

執行官の意見

- 1 本件物件の現況は、土地建物位置関係図、建物間取図及び添付写真のとおりである。
- 2 各臨場時において、本件建物の郵便受けには表示等はなかった。立入調査時において、本件建物の玄関ドア前には表札等はなかった。本件建物の室内は、住居として使用されている様子であり、室内には所有者宛の郵便物が存在した。初回臨場時に郵便受けに投函した占有関係照会書等に対し、回答や連絡等は一切なかった。
- 3 本件建物の占有関係については、上記2及びその他の現場の状況等から、2枚目のとおり所有者が占有しているものと認めた。

(注) チェック項目中の調査結果は、「■」の箇所の記載のとおり
(3 枚目)

調査の経過		
調査の日時	調査の場所等	調査の方法等
令和8年3月26日 8:00-8:10	物件所在地	物件調査、占有調査、写真撮影、臨場日時通知書及び占有関係照会書投函
令和8年3月27日	当庁	管理費等照会 (FAX)
令和8年4月2日 10:35-11:15	物件所在地	物件調査、占有調査、写真撮影、立入調査、評価人同行、
<p>(特記事項)</p> <p><input type="checkbox"/> 令和 年 月 日 目的物件が不在で施錠されている場合に備え、立会人及び解錠技術者を同行して臨場した。</p> <p><input checked="" type="checkbox"/> 令和8年4月2日 目的物件は不在で施錠されていたので、立会人Aを立ち合わせ、技術者に解錠させて建物内に立ち入った。</p> <p><input type="checkbox"/> 令和 年 月 日 休日・夜間執行許可の提示をした。</p>		

(注) チェック項目中の調査結果は、「■」の箇所の記載のとおり
(4 枚目)

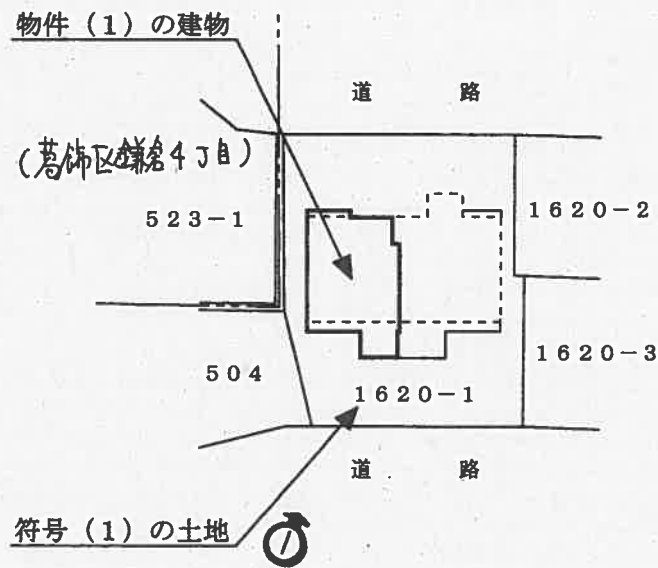

←○ 写真撮影位置方向

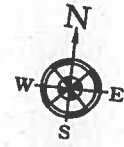

(802)

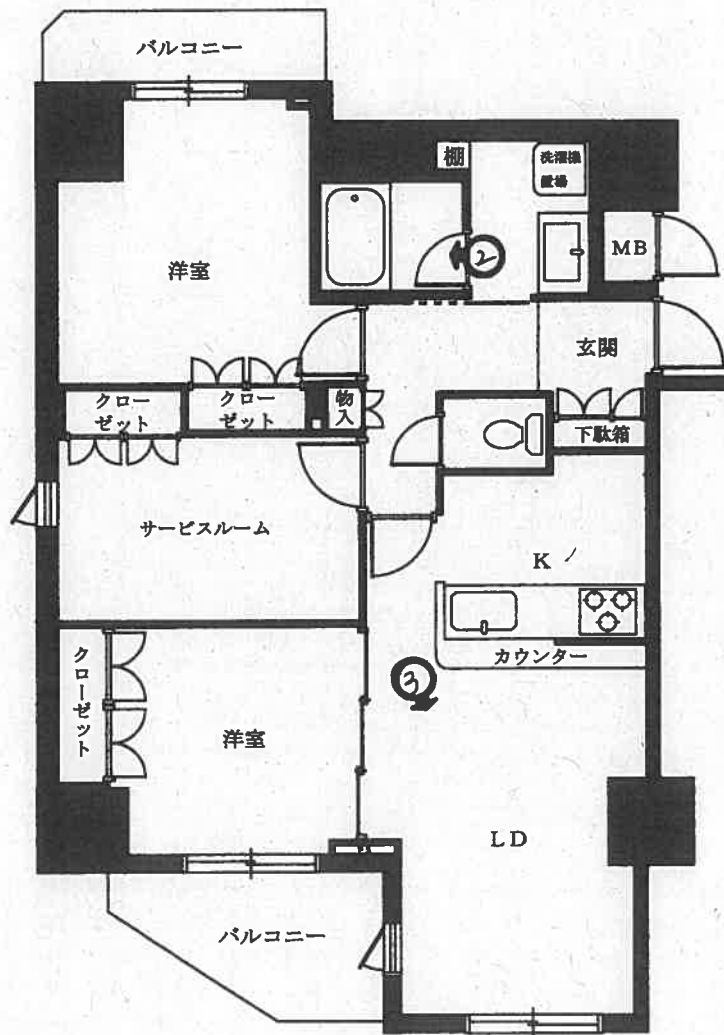

←○ 写真撮影位置方向

1



2



3



(7 枚目)

令和 8年(又)第 22号
令和 8年 4月 2日 現地調査
令和 8年 4月 9日 評価

東京地方裁判所 御中

評 価 書

評価人 海野弘昭

第1 評価額

物件番号	評価額
物件1	金 33,280,000円

第2 評価の条件

- 1 本件評価は、民事執行法により売却されることを前提とした適正価格を求めるものである。

したがって、求めるべき評価額は、一般の取引市場において形成される価格ではなく、一般の不動産取引と比較して競売不動産特有の各種の制約（売主の協力が得られないことが常態であること、買受希望者は内覧制度によるほかは物件内部の確認が直接できないこと、引渡しを受けるために法定の手続をとらなければならない場合があること、目的物の種類又は品質に関する不適合には担保責任がないこと等）等の特殊性を反映させた価格とする。

- 2 評価は、目的物件の調査時点における現状に基づいて行うものであり、調査日以降発生した物件の現状変更については原則として考慮していない。

- 3 現地での物件調査は、原則として目視可能な部分に限定される。

- 4 物件に関する情報提供の内容は、民事執行法58条4項に定める場合を除いて、原則として公共機関で公開された資料に基づくものである。

第3 目的物件

番号	所在等	登記	現況
1	次頁物件目録記載のとおり		(住居表示) 江戸川区北小岩六丁目2番10-802号 (マンション名、部屋番号) ヴェルディーク京成小岩CITYGATE、 802号室
番号	特記事項		
	なし		

* 現況欄に記載のない事項については、登記記録とほぼ同じである。

物 件 目 録

1 (一棟の建物の表示)

所 在 江戸川区北小岩六丁目1620番地1

建物の名称 ヴェルディーク京成小岩CITYGATE

(専有部分の建物の表示)

家屋 番号 北小岩六丁目1620番1の802

建物の名称 802

種 類 居宅

構 造 鉄筋コンクリート造1階建

床 面 積 8階部分 67.97平方メートル

(敷地権の目的である土地の表示)

土地の符号 1

所在及び地番 江戸川区北小岩六丁目1620番1

地 目 宅地

地 積 399.04平方メートル

(敷地権の表示)

土地の符号 1

敷地権の種類 所有権

敷地権の割合 150007分の7180

第4 目的物件の位置・環境等

1 土地の概況及び利用状況等

位置・交通	京成本線「京成小岩」駅の北西方約230m(北側出入口からの道路距離、徒歩約3分)、江戸川区北小岩六丁目2番街区に位置する。 (附属資料「位置図」参照)	
付近の状況	幅員約6.5~6.7m区道沿いに、共同住宅や戸建住宅等が建ち並び、背後は店舗も見られる地域。区境に存し、西方は葛飾区である。	
主な公法上の規制等 (道路の幅員等の個別 的な規制を考慮しな い一般的な規制)	都市計画区分 用途地域 建蔽率 容積率 防火規制 その他の規制	市街化区域 商業地域 80%(指定) 400%(指定) 防火地域 景観計画区域：駅の景観拠点(京成小岩駅)
画地条件	地積 形状 間口・奥行 地勢 その他	399.04㎡ ほぼ整形 南側約16.3m・約22m ほぼ平坦 特になし
接面道路の状況等	南側幅員約6.5m舗装公衆用道路 (特別区道301-9012号線、建築基準法第42条1項1号該当) 北側幅員約8m舗装公衆用道路 (特別区道301-0430号線、建築基準法第42条1項1号該当)に、ほぼ 等高に接面する二方路の画地。	
土地の利用状況等	後記一棟の区分所有建物の敷地等となっている。建物の配置は、附 属資料「建物図面・各階平面図写」のとおり。	
供給処理施設 (基本的には敷地内 への引き込みの有 無を基準としてい る)	上水道 都市ガス 下水道	あり あり あり
敷地権の表示	敷地権の種類 敷地権の割合	所有権 150,007分の7,180
特記事項	江戸川区水害ハザードマップによると、洪水及び高潮の浸水想定区 域にあり、内水氾濫の浸水予想区域にある。	

2 建物の概況

(1) 一棟の建物の概要

マンション名	ヴェルディーク京成小岩CITYGATE	
建物の用途	共同住宅（総戸数29戸）	
建築時期及び 経済的残存耐用年数	建築年月日(登記記載) 経過年数 経済的残存耐用年数	平成22年1月26日新築 約16年 約34年
構造・延床面積	鉄筋コンクリート造陸屋根 12階建・延 1,790.99 m ²	
仕様	外壁 その他	タイル張等 なし
設備等	エレベーター、駐車場、駐輪場、オートロックシステム、宅配ボックス、ゴミ置き場、集合郵便受け等	
建物の品等	普通	
管理の形態等	管理組合 管理会社 管理形態	あり 日本ハウズイング株式会社 委託管理
管理の状況	普通	
特記事項	<ul style="list-style-type: none"> 江戸川区役所で当該マンションの建築計画概要書を取得し、建築確認及び完了検査が行われ、確認済証及び検査済証が交付されていることを確認した。 アスベストの使用に関しては目視では確認できなかった。ただし、成形材に含まれている可能性はゼロではなく、厳密には専門の調査機関による調査をしなければ確認できない。 	

(2) 専有部分の概要

構造・種類	鉄筋コンクリート造1階建・居宅	
位置	8階部分(802号室)：三方角部屋 主要開口部の方位：南向き	
床面積	専有面積	67.97 m ²
	共用部分を含む 現況床面積	87.06 m ²
間取り	2LDK+サービスルーム	
バルコニー等	南側と北側に一面ずつあり	
仕様	天井 床 内設 その他	井壁 備 他 特になし
保守管理の状態	普通（所有者不在につき設備の不具合については不明であるが、室内はきれいに使用されており、壁や床に目立つ傷や汚れは見受けられなかった。）	
管理費等	管理費	23,340円(月額)
	修繕積立金	26,210円(月額)
	その他	なし
	滞納額	なし
	遅延損害金	なし
以上、令和8年4月1日現在		
専有部分の利用状況等	所有者が居宅として自己の用に供している。	
特記事項	なし	

第5 評価額算出の過程

本件は都市型の区分所有建物であり、買受人が投資用不動産として保有することも社会的・経済的観点から合理的と判断されるので、積算価格と収益価格を求めて、これらを調整して得た価格に基づき、競売市場を前提とした評価額を下記のとおり決定した。

I 積算価格の試算

1 基礎となる価格

① 建物価格

目的建物の再調達原価を、建物建築費の推移動向を考慮した標準的な建築費に比準して求め、これに耐用年数に基づく方法及び観察減価法を併用して求めた現価率を乗じて下記のとおり建物価格を求めた。

再調達原価 (円/㎡) ア	現況床面積 (㎡) イ	現価率 ウ	建物価格 (円) エ
498,000	×87.06	×0.61	=26,450,000

ア 再調達原価：一棟の建物の平均単価

イ 現況床面積：固定資産税・都市計画税関係証明書記載の現況床面積(共用部分を含む)を採用。

ウ 現 価 率：

・経過年数約16年、経済的残存耐用年数約34年、観察減価率10%(保守管理の状況を考慮した)

・耐用年数に基づく方法及び観察減価法を併用し、現価率を下記のとおり査定した。

現価率：経済的残存耐用年数 ÷ (経過年数 + 経済的残存耐用年数) × (1 - 観察減価率)

現価率 = 34年 ÷ (16年 + 34年) × (1 - 0.10) = 0.61 (小数第3位を四捨五入)

エ 建 物 価 格：1万円未満四捨五入の端数整理を行った。

② 敷地権価格

敷地権の目的である土地の敷地権価格を次のとおり求めた。

更地価格		地積 (㎡)	建付減価	敷地権の割合	敷地権価格 (円)
標準画地価格 (円/㎡) ア	個別格差 イ				
480,000	×1.03	×399.04	×1.00	×7,180/150,007	=9,440,000

ア 標準画地価格：下記規準価格を中心に、その他の価格資料等を斟酌して地域の標準画地の価格を求めた。

地価調査 江戸川5-1

(公示価格等) (時点修正) (標準化補正) (地域格差) (規準価格)

$$605,000 \text{ 円/㎡} \times 106.4/100 \times 100/100 \times 100/134 = 480,000 \text{ 円/㎡}$$

(上三桁未満四捨五入)

時点修正：令和7年7月1日から評価日までの推定変動率である。

標準化補正：必要なし

地域格差：公示地等の所在地域は対象地域に比して、交通接近条件・環境条件等が優ることを考慮して、総合の地域格差を判定した。

イ 個別格差：二方路の画地を考慮した。線路が近いことによる騒音等は、上記地域格差で反映されていることから、ここでは格差を付けない。

ウ 地積：登記数量による。

エ 建付減価：必要なし

オ 敷地権の割合：登記記載による。

カ 敷地権価格：1万円未満四捨五入の端数整理を行った。

2 積算価格（敷地権付建物の価格）

建物価格 (円) ア	敷地権価格 (円) イ	価格 補正 ウ	個別 格差 エ	占有減価 修正 オ	積算価格 (円) カ
(26,450,000	+9,440,000)	×1.10	×1.10	×1.00	=43,430,000

ア 建物価格：前記①エ

イ 敷地権価格：前記②カ

ウ 価格補正：同一マンション並びに周辺類似のマンション取引水準等を斟酌して補正した。

エ 個別格差：階層別補正…1.01（対象=8階・基準階=6階）

位置別等修正…1.09（方位等）

その他…1.00（なし）

相乗積 $1.01 \times 1.09 \times 1.00 = 1.10$ （小数第3位を四捨五入）

オ 占有減価修正：必要なし

カ 積算価格：1万円未満四捨五入の端数整理を行った。

II 収益価格の試算（DCF法による）

目的物件は賃貸借に供されている建物ではないが、その潜在的な収益力を把握するために、賃貸借を想定することにより、収益還元法を適用する。

目的物件を賃貸することにより分析期間中に得られるであろうと予測される有効純収益の現価の合計額に、分析期間末の正味復帰価格の現価を加算して、DCF法(Discounted Cash Flow法)による収益価格を以下のとおり求めた。

ただし、当該物件に関する収集可能な資料には限界があり、更に競売による売却後の実際の賃貸借は、特定の当事者間の契約行為によるものなので、必ずしも本件で採用した賃貸条件に符合する内容が実現するものではない。

3年間の有効純収益現価の合計 ア	正味復帰価格の現価					DCF法による価格 ア+カ キ
	4年目の有効純収益 イ	最終還元利回り ウ	3年目期末復帰価格※1 イ÷ウ×(1-0.03) エ	複利現価率※2 (3.6%) オ	正味復帰価格現価 エ×オ カ	
(円) 4,113,124 (10.9%)	(円) 1,471,003	(%) 3.8	(円) 37,549,287	0.8993	(円) 33,768,074 (89.1%)	(円) 37,880,000 (100%)

※1 売却に要する仲介手数料等を売却価格(イ÷ウ)の3%と査定した。

※2 複利現価率の計算式

$$\frac{1}{(1 + 3.6\%)^3} = 0.8993 \quad (\text{小数第5位を四捨五入})$$

ア 3年間の有効純収益現価の合計：目的物件を賃貸することにより保有期間中（第1期～第3期）に得られるであろうと予測した各期の有効純収益を、複利現価率で現在価値に割り戻した額の合計である。

イ 4年目の有効純収益：保有期間終了後(4年目)の有効純収益である。

ウ 最終還元利回り：4年目の有効純収益から売却予測価格を求める還元利回りであり、標準的還元利回りに対象不動産の個別リスク等を考慮して査定した。

エ 3年目期末復帰価格：4年目の有効純収益を最終還元利回りで還元して求めた売却予測価格から対象不動産の売却に伴う仲介手数料相当額等を控除した価格である。

オ 複利現価率：一般市場及び競売市場における類型別収益物件の標準的な還元利回り等を参考に査定した。

カ 正味復帰価格現価：保有期間終了後に得られる正味復帰価格の現在価値である。

キ DCF法による価格：保有期間中に得られる有効純収益の現在価値と保有期間終了後の売却予測価格の現在価値の合計額で、1万円未満四捨五入の端数整理を行った。

Ⅲ 評価額の判定

1 試算価格の調整

積算価格及び収益価格を下記のとおり試算した。

積算価格は土地価格と建物価格を加算し、原価性に着目した供給者価格とされており、また、収益価格は本件が有する収益性に着目した価格で、需要者価格とされている。

本件は駅に近いファミリータイプのマンションである。自己使用を中心に収益物件としても市場があると思われることから、積算価格を重視し、収益価格を比較考量して調整後の価格を下記のとおり求めた。

① 積算価格	43,430,000円
② 収益価格	37,880,000円
③ 調整後の価格	41,600,000円

2 評価額の判定

調整後の価格に、市場性修正及び競売市場修正を施し、さらに滞納管理費等相当額並びにその他の控除（敷金等）を考慮して評価額を決定した。

調整後の価格 の価格 (円) ア	市場性 修正 イ	競売市場 修正 ウ	滞納管理費等 相当額の減価 エ	その他の控除 (敷金等) (円) オ	評価額 (円) カ
41,600,000	×1.00	×0.80	×1.00	----	= 33,280,000

ア 調整後の価格：積算価格と収益価格を調整した後の適正価格。

イ 市場性修正：必要なし

ウ 競売市場修正：「第2評価の条件」欄記載の不動産競売市場の特殊性等を考慮した修正を行った。
設備の不具合及びアスベスト使用の有無については不明であることから、こちらに含めた。

エ 滞納管理費等相当額の減価：滞納管理費等及び代金納付に至る間の管理費等の予想滞納相当額を考慮した修正を行う。本件の場合なし。

オ その他の控除(敷金等)：買受人の引受けとなる敷金等の預り金の控除。本件の場合なし。

カ 評価額：1万円未満四捨五入の端数整理を行った。

第6 参考価格資料

地価調査価格（江戸川5-1）

所 在：江戸川区北小岩六丁目488番19、「北小岩6-12-9」

価 格：605,000円／㎡

位 置：「京成小岩」駅から道路距離約80mに位置する

価 格 時 点：令和7年7月1日

地 積：95㎡

供給処理施設：水道、ガス、下水

接 面 街 路：東側8m区道

用途指定等：商業地域（建蔽率80%、容積率400%）、防火地域

地域の概要：中低層の小売店舗等が建ち並ぶ商業地域

第7 附属資料

位置図

公図写

地積測量図写

建物図面・各階平面図写

以 上

令和8年4月10日

評価人 不動産鑑定士

海 野 弘 昭 ⑩

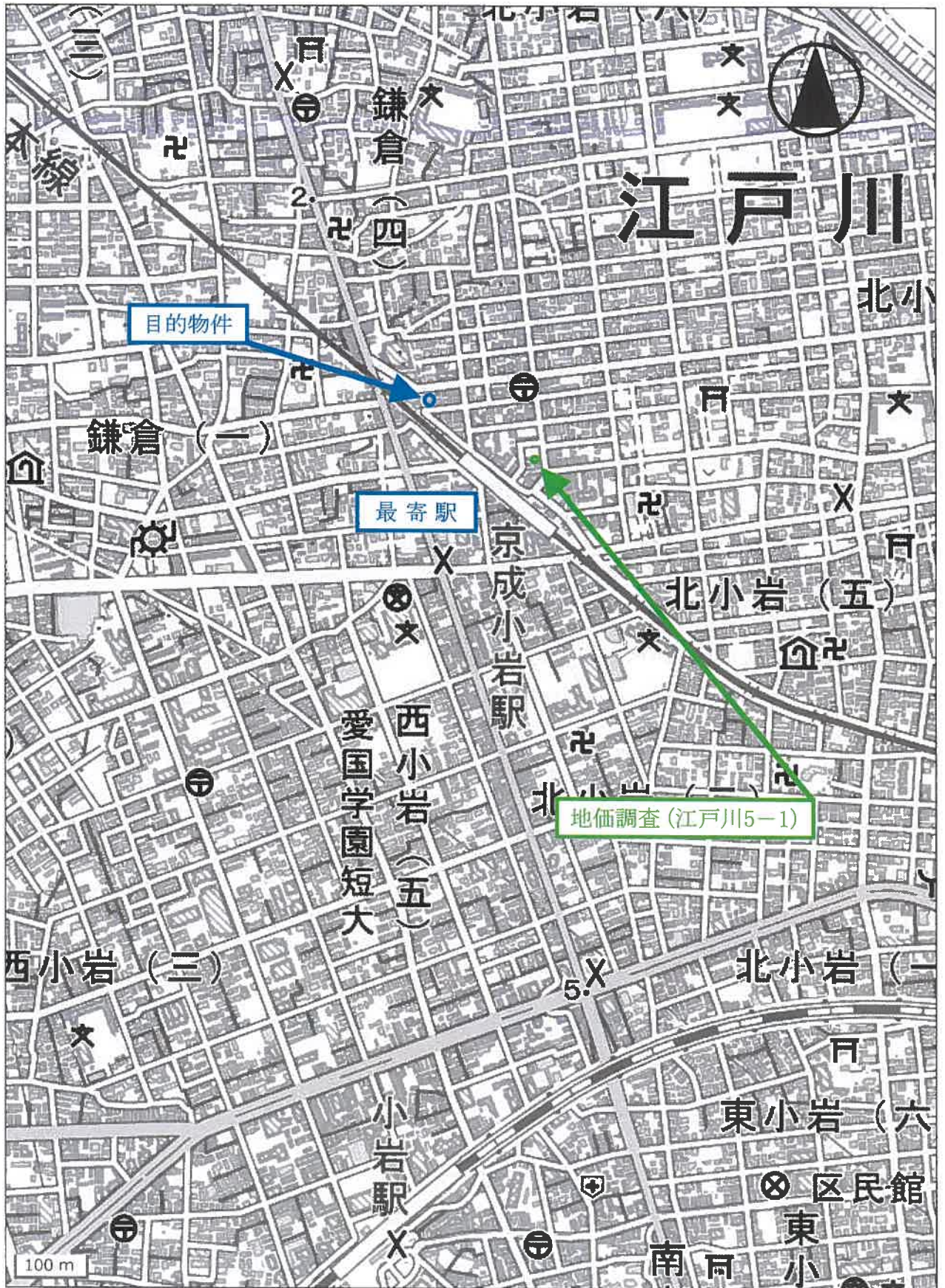

位置図

1625-20

1625



縮尺 1 : 500

目的物件

1620-1

1620-2

1618-4

1618-1

1617-3

1617-2

1620-3

1618-2

1618-3

1617-1

504

503-2

1619-4

501-7

1619-2

501-6

501-4

501-5

501-3

501-8

501-14

501-11

501-9

501-2

501-12

501-17

501-17

501-15

501-1

485-1

501-10

501-16

本図面は、土地の区画を明確にした不動産登記法所定の地図が備え付けられるまでの間、これに代わるものとして備え付けられる図面で、土地の位置及び形状の概略を記載した図面です。

地番

北小岩

公 図 写

引出

地 積 測 量 図

地 番 1620-1
土地の所在 江戸川区北小岩六丁目

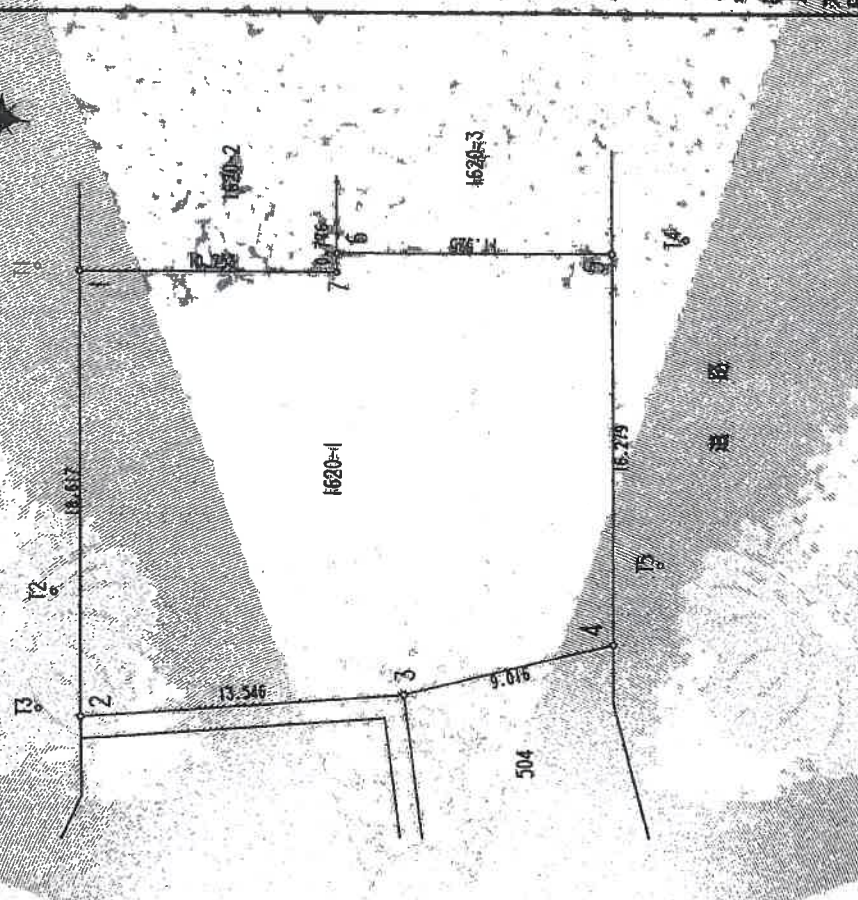

測地系	日本測地系
座標系	東京
測量年月日	平成28年09月15日

038439

座標変換表

測点	X	Y	(X _平 - X) / m	(Y _平 - Y) / m	距離
1	28808.826	4738.107	39577.407771	18.617	
2	28811.140	4719.634	-73607.411864	13.246	
3	28824.424	4727.298	-102582.479454	9.016	
4	28867.868	4725.465	-30318.583440	16.279	
5	28850.687	4741.617	63850.614322	11.925	
6	28819.397	4740.721	53763.067024	0.776	
7	28819.493	4734.431	50105.475972	10.738	
	総面積		798.090531		
	面積		399.0452655		
	面積		399.04		m

境界点・基準点座標一覧表

点名	X座標	Y座標	備考
1	28808.826	4738.107	金目標
2	28811.140	4719.635	金目標
3	28824.422	4727.298	金目標
4	28852.864	4725.463	段石上に列み
5	28850.688	4741.618	段石上に列み
6	28819.397	4740.222	金目標
7	28819.494	4739.452	金目標
11	28807.062	4738.090	旗
12	28809.394	4724.696	旗
13	28809.353	4719.795	旗
14	28833.924	4742.578	旗
15	28834.407	4829.010	旗

作製者

申請人

縮尺 1/250

B4判をA4判に縮小

