

## 期 間 入 札 の 公 告

令和 8年 6月 4日

横浜地方裁判所第3民事部

裁判所書記官 西 村 克 己

別紙物件目録記載の不動産を下記のとおり期間入札に付します。

### 記

入札期間	令和 8年 7月 7日から 令和 8年 7月14日 午後 5時00分まで	
開札期日	日 時	令和 8年 7月21日 午前10時00分
	場 所	横浜地方裁判所売却場
売却決定 期日	日 時	令和 8年 8月 3日 午後 1時10分
	場 所	横浜地方裁判所第3民事部
特別売却 実施期間	令和 8年 7月27日 午前10時00分から 令和 8年 7月27日 午後 3時00分まで	
買受申出の保証の 提供方法	下記のいずれかによる。 (1) 当裁判所所定の預金口座に金銭を振り込んだ旨の金融機関の証明書。 (2) 銀行, 損害保険会社, 農林中央金庫, 株式会社商工組合中央金庫, 全国を地区とする信用金庫連合会, 信用金庫又は労働金庫の支払保証委託契約締結証明書。	
買受申出の資格の 制限 (民事執行規 則33条)	☆印を付した物件は農地であるので, 権限を有する行政庁の交付した買受適格証明書を有する者及び買受けについて農地法上の許可又は届出を必要としない者に限り, 買受申出をすることができます。	
一般の閲覧に供するため, 物件明細書・現況調査報告書・評価書の各写しを令和8年 6月 4日から当庁物件明細等閲覧室に備え置きます。		





## 物 件 目 録

1 所 在 横浜市緑区青砥町字山ノ下  
地 番 821番12  
地 目 宅地  
地 積 227.87平方メートル  
共有者 A 持分2分の1  
共有者 B 持分2分の1

2 所 在 横浜市緑区青砥町字山ノ下821番地12  
家屋 番号 821番12  
種 類 居宅  
構 造 木造スレート葺2階建  
床 面 積 1階 95.17平方メートル  
2階 58.32平方メートル  
共有者 A 持分10分の9  
共有者 B 持分10分の1



## 物件明細書

令和 8年 4月 7日

横浜地方裁判所第3民事部

裁判所書記官 西村克己

---

---

1 不動産の表示

【物件番号1, 2】

別紙物件目録記載のとおり

---

---

2 売却により成立する法定地上権の概要

なし

---

---

3 買受人が負担することとなる他人の権利

【物件番号1, 2】

なし

---

---

4 物件の占有状況等に関する特記事項

【物件番号1, 2】

本件共有者らが占有している。

---

---

5 その他買受けの参考となる事項

なし

### 《 注 意 書 》

- 1 本書面は、現況調査報告書、評価書等記録上表れている事実等を記載したものであり、関係者間の権利関係を最終的に決める効力はありません（訴訟等により異なる判断がなされる可能性もあります）。
- 2 記録上表れた事実等が全て本書面に記載されているわけではありませんし、記載されている事実や判断も要点のみを簡潔に記載されていますので、必ず、現況調査報告書及び評価書並びに「物件明細書の詳細説明」も御覧ください。
- 3 買受人が、占有者から不動産の引渡しを受ける方法として、引渡命令の制度があります。引渡命令に関する詳細は、「引渡命令の詳細説明」を御覧ください。
- 4 対象不動産に対する公法上の規制については評価書に記載されています。その意味内容は「公法上の規制の詳細説明」を御覧ください。
- 5 各種「詳細説明」は、閲覧室では通常別ファイルとして備え付けられています。



物 件 目 録

1 所 在 横浜市緑区青砥町字山ノ下  
地 番 821番12  
地 目 宅地  
地 積 227.87平方メートル

共有者 A 持分2分の1  
共有者 B 持分2分の1

2 所 在 横浜市緑区青砥町字山ノ下821番地12  
家屋 番号 821番12  
種 類 居宅  
構 造 木造スレート葺2階建  
床 面 積 1階 95.17平方メートル  
2階 58.32平方メートル

共有者 A 持分10分の9  
共有者 B 持分10分の1



令和 7年(ケ)第 398号

令和 7年12月19日受理

令和 8年 2月16日提出

# 現況調査報告書

横浜地方裁判所

執行官 玉田 浩一郎

(注) チェック項目中の調査結果は、「■」の箇所の記載のとおり

## 物 件 目 録

1 所 在 横浜市緑区青砥町字山ノ下

地 番 821番12

地 目 宅地

地 積 227.87平方メートル

共有者 A 持分2分の1

共有者 B 持分2分の1

2 所 在 横浜市緑区青砥町字山ノ下821番地12

家屋 番号 821番12

種 類 居宅

構 造 木造スレート葺2階建

床 面 積 1階 95.17平方メートル

2階 58.32平方メートル

共有者 A 持分10分の9

共有者 B 持分10分の1

不動産の表示	「物件目録」のとおり
住居表示	(住居表示未実施)
土地	物件1
現況地目	■宅地(物件1) □公衆用道路(物件 ) □雑種地(物件 )
形状	□公図のとおり ■地積測量図のとおり □建物図面(各階平面図)のとおり □土地建物位置関係図のとおり □
占有者及び占有状況	■土地共有者ら(A、B) □その他の者 上記の者が本件土地に下記建物を所有し、占有している □「占有者及び占有権原」のとおり
下記以外の建物(目的外建物)	■ない □ある(詳細は「目的外建物の概況」のとおり)
その他の事項	
建物	物件2
種類、構造及び床面積の概略	■公簿上の記載とほぼ同一である □公簿上の記載と次の点異なる(□主たる建物 □附属建物) □種類: □構造: □床面積:
物件目録にない附属建物	■ない □ある { 種類: 構造: 床面積:
占有者及び占有状況	■建物共有者ら(A、B) □その他の者 上記の者が本建物を住居として使用している □「占有者及び占有権原」のとおり
上記以外の敷地(目的外土地)	■ない □ある
その他の事項	
執行官保管の仮処分	■ない □ある [ 地方裁判所 支部 令和 年( )第 号 保管開始日 令和 年 月 日
土地建物の位置関係	■建物図面(各階平面図)のとおり □土地建物位置関係図のとおり

(注) チェック項目中の調査結果は、「■」の箇所の記載のとおり

関係人の陳述等	
陳述者 (当事者等との関係)	陳述内容等
<p>■ A (物件1土地共有者、物件2建物共有者)</p>	<p>1 物件2建物は私と妻のBと家族が住居として使用しています。物件2建物は、昭和41年に新築し、昭和49年に増築されたものとして登記されていますが、昭和49年に、昭和41年に新築した建物の一部分である1階北西側の和室2だけを残して取り壊し、現在の建物を新築しました。物件2建物内で犬と猫を飼っていましたが、亡くなりました。今は、野良猫に1階和室2で餌を与えています。物件2建物には、セントラルヒーターが設置されていましたが、故障して使用できなくなりましたので、18年以上前にボイラーを撤去しましたが、壁面や床下に設置してある機器や配管はそのまま残しています。玄関の天井から雨漏りがあります(写真⑤⑥参照)。家が古いので、家の中のあちこちの壁紙や床板にキズや汚れなどがあります。建物内に猫の引っかき傷があちこちにあります。浴室の入口部分が腐食してしまい(写真⑬参照)、階下に水漏れするようになりました。このため、DKや1階和室2の天井は剥がれたり、水漏れの跡が生じたりしています(写真⑪⑫参照)。</p> <p>2 物件1土地の境界に関する争いはありません。</p>
執行官の意見	
<p>1 目的物件の状況は、建物図面(各階平面図)、間取図及び写真のとおりである。物件2建物は、表札の表示、関係人の陳述及び内部の状況から建物共有者らの占有と認めた。関係人陳述の不具合のほか、リビングに雨漏りの跡(写真⑦参照)、外壁や軒の裏板に傷み(写真⑩参照)、床・壁・扉等に損傷があり、床面のたわみ、浴室タイルの剥がれ(写真⑨参照)等があり、その他内外装及び諸設備には経年等による劣化、損傷がある。</p> <p>2 写真⑭にある下屋は、基礎がなく、物件2建物の外壁とブロック塀を利用して塩ビ板で屋根を作った簡易なものである。</p> <p>3 物件1土地の南側に電柱と支線がある(写真⑮参照)。</p> <p>4 物件1土地には樹木や草が多く生い茂り立ち入ることができない箇所があった。</p> <p>5 評価人の調査によれば、物件1土地は、東側で建築基準法42条1項に該当する市道に接している。</p>	

(注) チェック項目中の調査結果は、「■」の箇所の記載のとおり

調査の経過		
調査の日時	調査の場所等	調査の方法等
7年12月23日(火) 13:52—14:02	横浜地方法務局青葉出張所	登記事項要約書等申請受領等
7年12月23日(火) 14:20—14:30	目的物件所在地	全戸不在、外観調査、通知差置、写真撮影
7年12月29日(月) 11:55—12:10	目的物件所在地	Aから事情聴取、外観調査、写真撮影
8年2月6日(金) 9:35—10:10	目的物件所在地	立入調査の予定だったが、全戸不在で立入調査できず(評価人同行)、外観調査、名刺差置、写真撮影
8年2月6日(金) 17:40—17:55	目的物件所在地	Aに電話不通のため現地訪問、全戸不在、名刺差置、写真撮影、外観調査
8年2月10日(火) 18:25—18:35	目的物件所在地	全戸不在、通知差置、写真撮影、外観調査
8年2月15日(日) 9:40—10:30	目的物件所在地	Aから事情聴取、立入調査(評価人同行)、写真撮影
(特記事項)		
<input checked="" type="checkbox"/> 令和 8年 2月15日 目的物件は不在で施錠されていると予想されたので、立会人及び解錠技術者を同行して臨場した。		
<input type="checkbox"/> 令和 年 月 日 目的物件は不在だったので、立会人 を立ち合わせ、技術者に解錠させて建物内に立ち入った。		
<input checked="" type="checkbox"/> 令和 8年 2月15日 休日執行許可の提示をした。		
<input type="checkbox"/>		

(注) チェック項目中の調査結果は、「■」の箇所の記載のとおり

本図面は A3 判を A4 判に縮小したものである。

1 852-3  
844-6

△ 850-2  
851-13

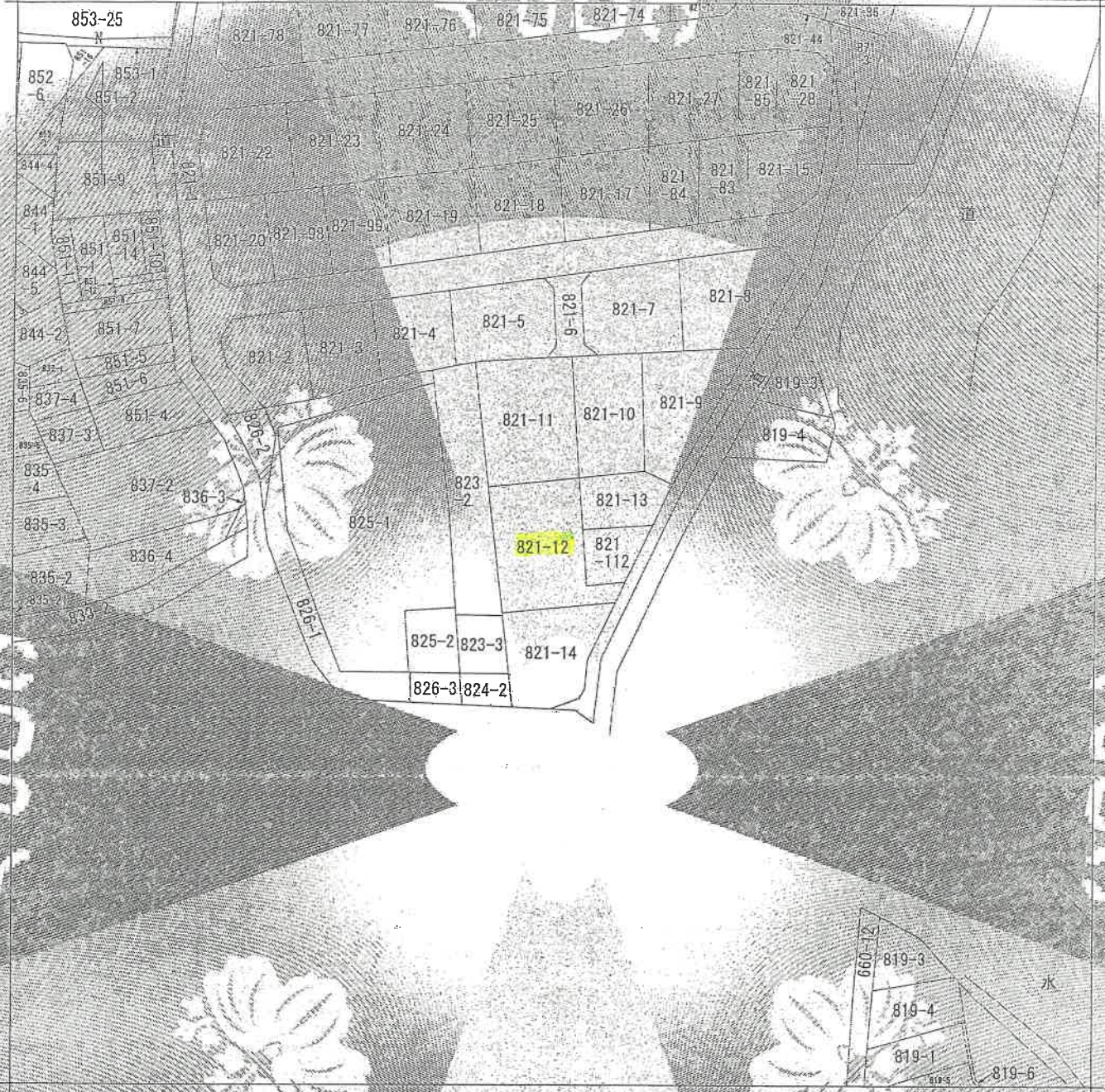

(注) 地図に準ずる図面は、土地の区画を明確にした不動産登記簿に於ての地図が備え付けられるまでの間、これに代わるものとして備え付けられている図面で、土地の位置及び形状の概略を記載した図面です。



請求部	所在	横浜市緑区青砥町字山下				地番	821番12
出尺	1/600	精度	座標	座標	座標	分類	地図に準ずる図面
作成年月日						種別	旧土地台帳附属地図
						備付年月日(原図)	補記事項

これは地図に準ずる図面に記録されている内容を証明した書面である。

令和7年10月30日  
横浜地方務局青葉出張所  
登記官

地図整理番号: M13754  
(1/1)

(5 枚目)

本図面はA3判をA4判に縮小したものである。

3/15

制作年月日  
制作者

測量図  
地積

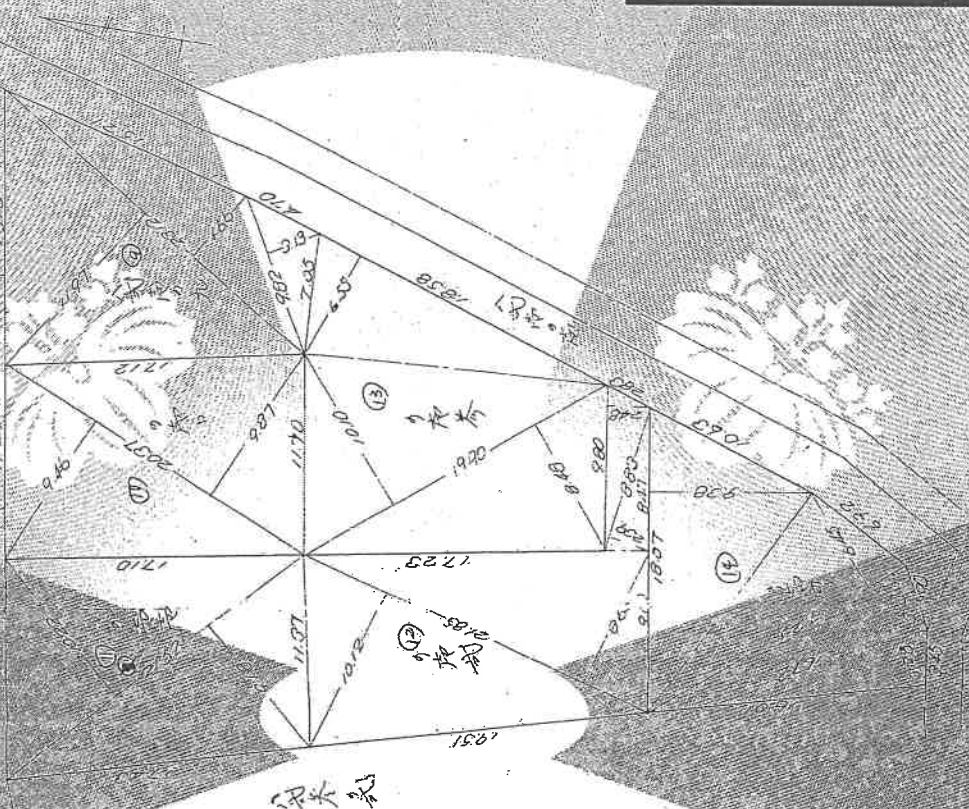

地番 821-1-63  
地積 100647  
所在地 越前市越前区  
土地の所在 越前市越前区越前山の下

求積表

地番	底辺	高さ	面積	積算面積
①	23.12	17.04	394.8336	
②	9.82	3.12	30.7386	
③	20.37	9.87	201.6111	
④	21.32	9.46	201.6111	
⑤	21.85	10.12	221.1111	
⑥	8.82	2.59	22.7331	
⑦	9.80	2.48	24.3040	
⑧	19.90	8.48	168.8533	
⑨	8.82	2.59	22.7331	
⑩	8.82	2.59	22.7331	
⑪	8.82	2.59	22.7331	
⑫	8.82	2.59	22.7331	
⑬	8.82	2.59	22.7331	
⑭	8.82	2.59	22.7331	
⑮	8.82	2.59	22.7331	
⑯	8.82	2.59	22.7331	
⑰	8.82	2.59	22.7331	
⑱	8.82	2.59	22.7331	
⑲	8.82	2.59	22.7331	
⑳	8.82	2.59	22.7331	
㉑	8.82	2.59	22.7331	
㉒	8.82	2.59	22.7331	
㉓	8.82	2.59	22.7331	
㉔	8.82	2.59	22.7331	
㉕	8.82	2.59	22.7331	
㉖	8.82	2.59	22.7331	
㉗	8.82	2.59	22.7331	
㉘	8.82	2.59	22.7331	
㉙	8.82	2.59	22.7331	
㉚	8.82	2.59	22.7331	
㉛	8.82	2.59	22.7331	
㉜	8.82	2.59	22.7331	
㉝	8.82	2.59	22.7331	
㉞	8.82	2.59	22.7331	
㉟	8.82	2.59	22.7331	
㊱	8.82	2.59	22.7331	
㊲	8.82	2.59	22.7331	
㊳	8.82	2.59	22.7331	
㊴	8.82	2.59	22.7331	
㊵	8.82	2.59	22.7331	
㊶	8.82	2.59	22.7331	
㊷	8.82	2.59	22.7331	
㊸	8.82	2.59	22.7331	
㊹	8.82	2.59	22.7331	
㊺	8.82	2.59	22.7331	
㊻	8.82	2.59	22.7331	
㊼	8.82	2.59	22.7331	
㊽	8.82	2.59	22.7331	
㊾	8.82	2.59	22.7331	
㊿	8.82	2.59	22.7331	
合計			2457.205	

地番 821-1-63

令和7年10月30日  
越前市越前区越前山の下

○ ← は写真撮影位置・方向

本図面は A3 判を A4 判に縮小したものである。

建物区画図

家屋番号 82/番/2  
 建物の所在 横浜市緑区青丘町字田心1-8-2/番地/2

各階平面図

400798

$350 \times 070 = 24,500$   
 $230 \times 945 = 217,350$   
 $230 \times 570 = 131,100$   
 $270 \times 270 = 72,900$   
 $150 \times 280 = 42,000$   
 $\Delta$ 階床面積 957.7 ㎡

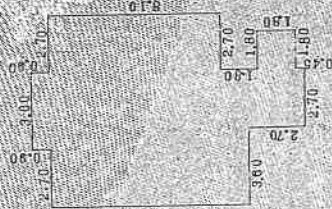

$350 \times 270 = 94,500$   
 $900 \times 570 = 513,000$   
 $\Delta$ 階床面積 607.5 ㎡

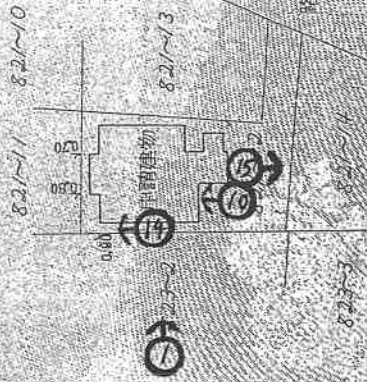

新戸 500

申請人

新戸 250

作業者

この図面に記載されている内容は登記簿上の内容であり、  
 令和7年10月30日 株式会社 国土院 発行

0007

(7 枚目)

←○ は写真撮影位置・方向

間取図

1階

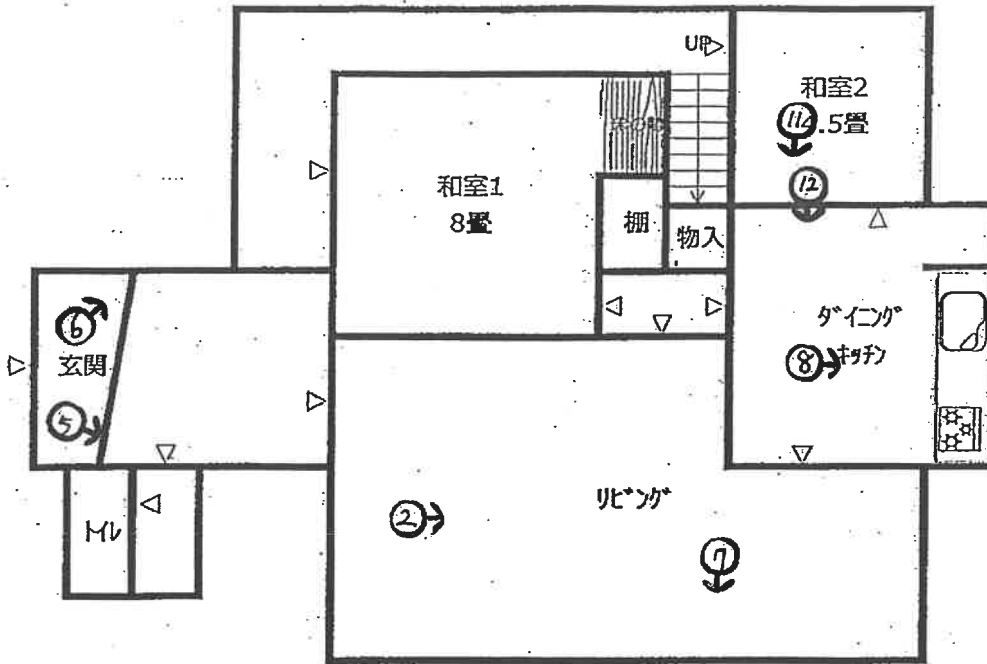

2階

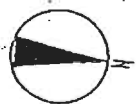
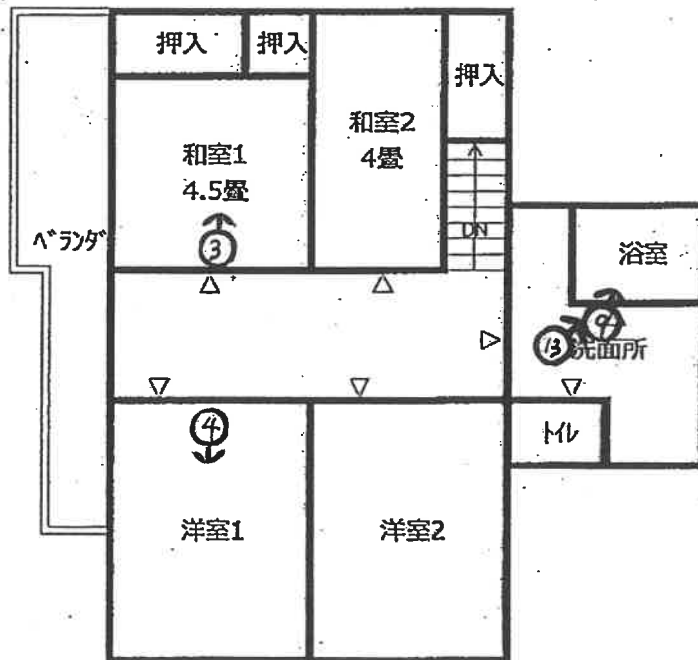

①



②



③



④



⑤上部を撮影



⑥上部を撮影



⑦上部を撮影



⑧



⑨



⑩上部を撮影



⑪上部を撮影



⑫上部を撮影



⑬下部を撮影



⑭



⑮



(16 枚目)



令和7年(ケ)第398号  
令和8年2月15日現地調査  
令和8年2月16日評価

横浜地方裁判所

評 価 書

評価人 不動産鑑定士

佐藤 実

## 第1 評価額

一括価格（合計）	
金19,020,000円	
内 訳 価 格	
物 件 1（土地）	金6,430,000円
物 件 2（建物）	金12,590,000円

- ① 一括価格は、物件1、2の各不動産について、一括売却（民事執行法第61条本文）を行うことを前提とした場合の合計価格である。
- ② 内訳価格は、配当等の判断のために一括価格の内訳として算出した価格である。
- ③ 物件1の内訳価格は物件2のための土地利用権等価格を控除した価格であり、物件2の内訳価格は当該土地利用権等付建物としての価格である。

## 第2 評価の条件

1. 本件評価は、民事執行法により売却に付されることを前提とした適正価格を求めるものである。  
したがって、求めるべき評価額は、一般の取引市場において形成される価格ではなく、一般の不動産取引と比較しての競売不動産特有の各種の制約（売主の協力が得られないことが常態であること、買受希望者は、内覧制度によるほかは物件の内部の確認が直接できないこと、引渡しを受けるために法定の手続をとらなければならない場合があること、競売の目的物の種類又は品質に関する不適合には担保責任がないこと等）等の特殊性を反映させた価格とする。
2. 評価は、目的物件の調査時点における現状に基づいて行うものであり、調査日以降発生した物件の現状変更については考慮していない。
3. 現地での物件調査は、原則として目視可能な部分に限定される。
4. 物件に関する情報提供の内容は、民事執行法58条4項に定める場合を除いて、原則として公共機関で公開された資料に基づくものである。

## 第3 目的物件

物件 番号	登 記 簿 上	現 況
1	次頁物件目録記載のとおり	
2		
特 記 事 項		
な し		

\* 現況欄に記載のない事項については、ほぼ登記記載と同じである。

物 件 目 録

- 1 所 在 横浜市緑区青砥町字山ノ下  
地 番 821番12  
地 目 宅地  
地 積 227.87平方メートル  
共有者 A 持分2分の1  
共有者 B 持分2分の1
- 2 所 在 横浜市緑区青砥町字山ノ下821番地12  
家屋 番号 821番12  
種 類 居宅  
構 造 木造スレート葺2階建  
床 面 積 1階 95.17平方メートル  
2階 58.32平方メートル  
共有者 A 持分10分の9  
共有者 B 持分10分の1

#### 第4 目的物件の位置・環境等

##### 1. 土地の概況及び利用状況等（物件1）

位置・交通	横浜市営地下鉄グリーンライン「川和町」駅の南西方約850m (附属資料「位置図」参照)	
付近の状況	中小規模一般住宅が建ち並ぶ住宅地域	
主な公法上の規制等 (道路の幅員等の個別的な規制を考慮しない一般的な規制)	都市計画区分	市街化区域
	用途地域	第1種低層住居専用地域
	建ぺい率	40%
	容積率	80%
	防火規制	防火指定なし
その他	第1種高度地区、宅地造成等工事規制区域、敷地面積最低限度：125平方メートル	
画地条件	規模	227.87㎡
	形状	不整形
	間口・奥行	間口約2.8m、奥行約18m
	地勢	ほぼ平坦
接面道路の状況	東側幅員約4.5mの舗装市道(建築基準法第42条第1項に該当)に約2.8m接面。	
土地の利用状況等	物件2の建物敷地等として利用されている。 建物の配置は附属資料建物図面写のとおり。	
供給処理施設	上水道	あり
	ガス	なし(プロパンガス使用)
	下水道	あり
特記事項	◇横浜市の洪水・内水・高潮ハザードマップによると浸水想定区域内にある。	
	◇共有者 A 持分2分の1 共有者 B 持分2分の1	

2. 建物の概況及び利用状況（物件2）

区 分	主である建物	
建築時期及び 残存耐用年数	建 築 年 月 日	昭和41年10月3日新築（登記簿記載）
	経 過 年 数	約60年
	経済的残存耐用年数	当分の間現状維持可能
仕 様	構 造	木造2階建
	屋 根	スレート葺
	外 壁	モルタル等
	内 壁	ビニールクロス貼等
	天 井	ビニールクロス貼等
	床	フローリング、畳等
	設 備	トイレ、浴室、洗面所等
床面積（現況）	1階：95.17㎡、2階：58.32㎡ 延べ：153.49㎡	
現況用途等	種 類	居宅
	間 取 り	1階：2LDK 2階：4室 (附属資料間取図のとおり)
品 等	普 通	
保守管理の状態	普 通	
建物の利用状況	令和8年2月15日内部立入調査。 共有者らが占有している。	
特 記 事 項	<p>◇昭和49年に旧建物の大部分を取り壊し、現存の建物を増築している。</p> <p>◇建ぺい率を超過している可能性がある。</p> <p>◇玄関、リビングに雨漏りの跡がある。浴室入口部分が腐食し階下に水漏れし、階下のダイニングキッチンの天井のクロスが剥がれている。</p> <p>◇セントラルヒーターが設置されているが故障している、</p> <p>◇外壁に損傷があり、床・内壁・扉の損傷、床面の緩み、天井板の剥がれ等が多数ある。</p>	

	<p>◇2階ベランダへの扉のガラスが割れている。</p> <p>◇猫一匹を飼っている。</p> <p>◇共有者 A 持分10分の9 共有者 B 持分10分の1</p>
--	-----------------------------------------------------------------------------------------

## 第5 評価額算出の過程

### 1. 基礎となる価格

#### ① 物件1 (土地)

目的土地の建付地価格を次のとおり求めた。

物件 番号	標準画 地 価 格 (円/㎡)	個別 格 差	更地価格 (円/㎡)	地 積 (㎡)	建付 減価	建付地価格 (円)
1	203,000	63 100	128,000	×227.87	×0.9	= 26,250,000

標準画地価格：標準画地価格は下記の規準価格を中心に、その他の価格資料等を斟酌して決定した。

地価公示地 横浜緑-4

$$\begin{array}{cccccc}
 & & & \text{標準化} & & \\
 \text{地価公示価格} & \text{時点修正} & \text{補 正} & \text{地域格差} & \text{標準画地価格} & \\
 225,000 \text{ 円/㎡} & \times \frac{104}{100} & \times \frac{100}{100} & \times \frac{100}{115} & = & 203,000 \text{ 円/㎡}
 \end{array}$$

◇時点修正：令和7年1月1日から評価日までの推定変動率である。

◇標準化補正：必要なし。

◇地域格差：地価公示地の所在地域は対象地域と比し、環境条件等で優り、総合格差で上記のとおり。

◇個別格差：形状、規模等で劣り、総合格差で上記のとおり。

◇建付減価：建付減価率を10%と判定した。

#### ② 物件2 (建物)

目的建物は建築後約60年を経過する建物であり、その市場価値は残り少ないことを考慮し、再調達原価（リフォームを考慮して1㎡当り200,000円と査定）の3%をもって建物自体の価格とした。

物件 番号	再調達原価 (円/㎡)	現況延床面積 (㎡)	現 価 率	建 物 価 格 (円)
2	200,000	× 153.49	× 0.03	= 920,000

## 2. 評価額の判定

前記により求めた価格を基に、土地については土地利用権等価格を控除し、建物については土地利用権等価格を加算し、さらに競売市場修正等を施して、下記のとおり評価額を求めた。

### ① 土地利用権等価格

物件番号	建付地価格(円)	土地利用権等割合(注)		土地利用権等価格(円)
1	26,250,000	×	0.65	法定地上権 = 17,060,000

(注) 土地利用権等割合：土地利用権等を法定地上権と判定し、その割合を65%と査定した。

### ② 内訳価格及び一括価格

物件番号	基礎となる価格(円)	土地利用権等価格の控除及び加算(円)	占有減価修正	市場性修正	競売市場修正	その他の控除	評価額(円)			
1	26,250,000	- 17,060,000	-	×	1.0	×	0.7	-	= 6,430,000	
2	920,000	+ 17,060,000	×	1.0	×	1.0	×	0.7	-	= 12,590,000
一括価格(合計)							= 19,020,000			

占有減価修正：必要なし。

市場性修正：必要なし。

競売市場修正：-30%と判定した。

その他の控除：必要なし。

## 第6 参考価格資料

### 1. 地価公示地 横浜緑-4

所 在：横浜市緑区青砥町字山ノ下 635 番 139

価 格：225,000 円/m<sup>2</sup>

位 置：JR 横浜線「中山」駅約 1.1 km

価 格 時 点：令和 7 年 1 月 1 日

地 積：125 m<sup>2</sup>

供給処理施設：水道、ガス、下水

接 面 街 路：北西側 6.5m 市道

用途指定等：第1種低層住居専用地域（建ぺい率 40%，容積率 80%）

地域の概要：一般住宅が建ち並ぶ区画整然とした住宅地域

### 2. 固定資産税評価額（令和 7 年度）

物件 1            18,229,600 円

物件 2            2,362,154 円

## 第7 附属資料の表示

位置図

公図写（目的物件を A4 判へ抜粋したものである。）

地積測量図写（本図面は A3 判から A4 判へ縮小したものである。）

建物図面・各階平面図写（本図面は A3 判から A4 判へ縮小したものである。）

間取図

以 上

# 位置図

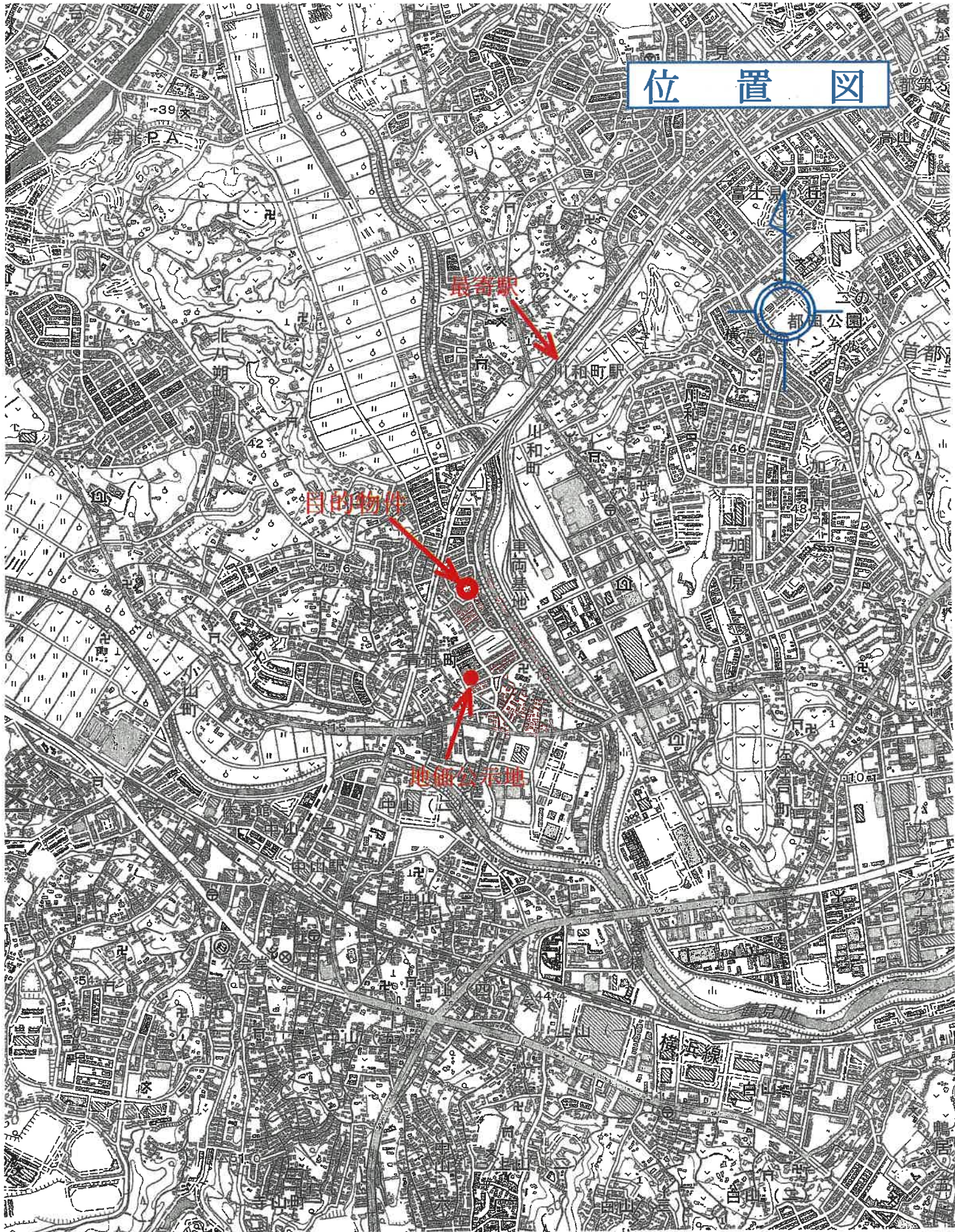



3/15

41  
6  
23

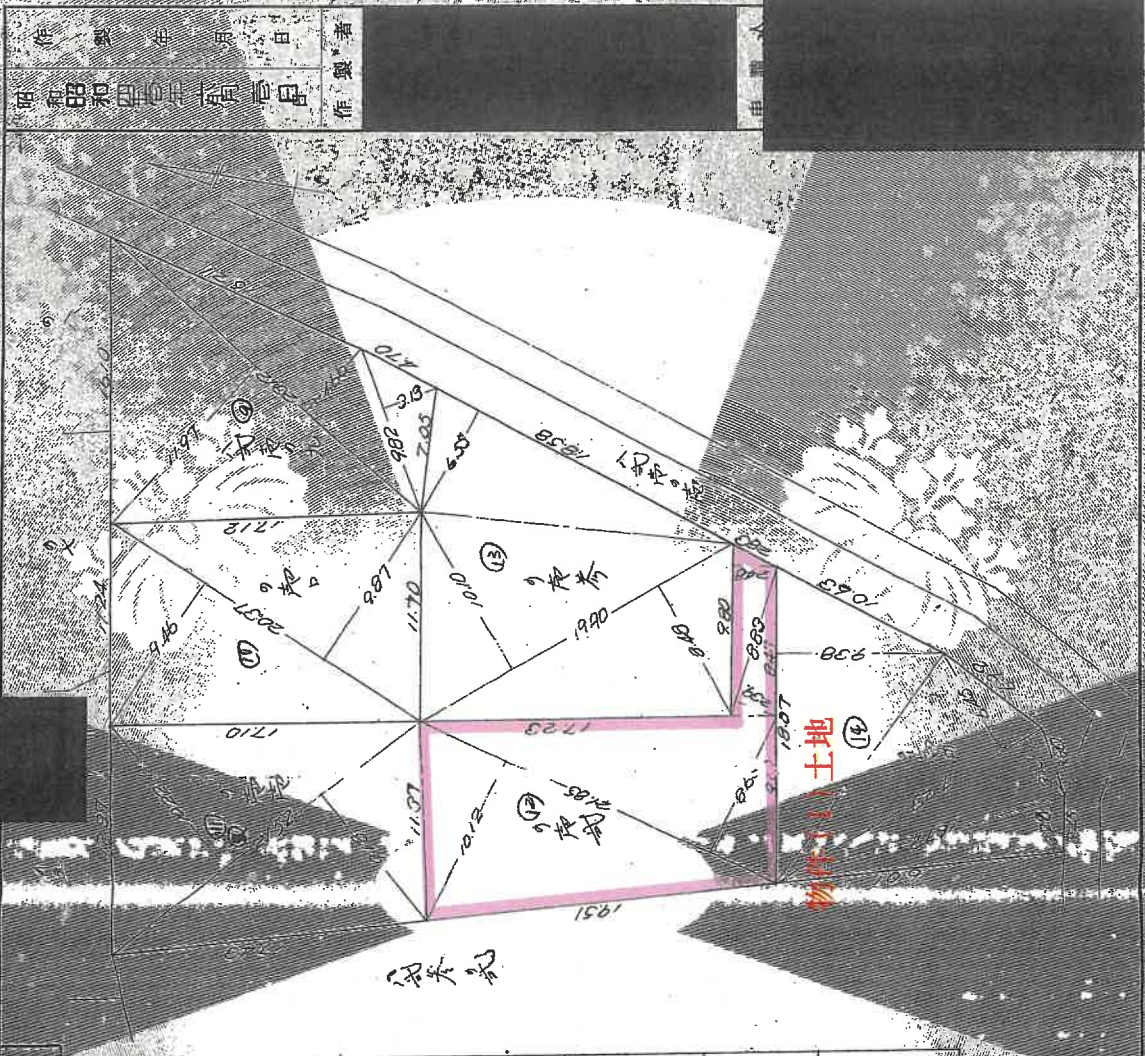

地積測量図

地番 821-1-63

土地の所在 青森県青森市下

### 求積表

地番	底辺	高さ	面積	積算面積
①	23.12	11.97	276.4056	
②	9.82	3.13	30.7366	
③	20.57	9.87	203.2222	207.6111
④	21.52	9.16	197.2521	196.8760
⑤	21.85	9.18	201.4580	208.7440
⑥	8.80	2.09	18.3920	
⑦	9.80	2.48	24.3040	
⑧	19.90	8.48	169.1520	227.8753
⑨	18.00	8.00	144.0000	
⑩	18.00	8.00	144.0000	
⑪	18.00	8.00	144.0000	
⑫	18.00	8.00	144.0000	
⑬	18.00	8.00	144.0000	
⑭	18.00	8.00	144.0000	
⑮	18.00	8.00	144.0000	
⑯	18.00	8.00	144.0000	
⑰	18.00	8.00	144.0000	
⑱	18.00	8.00	144.0000	
⑲	18.00	8.00	144.0000	
⑳	18.00	8.00	144.0000	
㉑	18.00	8.00	144.0000	
㉒	18.00	8.00	144.0000	
㉓	18.00	8.00	144.0000	
㉔	18.00	8.00	144.0000	
㉕	18.00	8.00	144.0000	
㉖	18.00	8.00	144.0000	
㉗	18.00	8.00	144.0000	
㉘	18.00	8.00	144.0000	
㉙	18.00	8.00	144.0000	
㉚	18.00	8.00	144.0000	
㉛	18.00	8.00	144.0000	
㉜	18.00	8.00	144.0000	
㉝	18.00	8.00	144.0000	
㉞	18.00	8.00	144.0000	
㉟	18.00	8.00	144.0000	
㊱	18.00	8.00	144.0000	
㊲	18.00	8.00	144.0000	
㊳	18.00	8.00	144.0000	
㊴	18.00	8.00	144.0000	
㊵	18.00	8.00	144.0000	
㊶	18.00	8.00	144.0000	
㊷	18.00	8.00	144.0000	
㊸	18.00	8.00	144.0000	
㊹	18.00	8.00	144.0000	
㊺	18.00	8.00	144.0000	
㊻	18.00	8.00	144.0000	
㊼	18.00	8.00	144.0000	
㊽	18.00	8.00	144.0000	
㊾	18.00	8.00	144.0000	
㊿	18.00	8.00	144.0000	

面積 580

これは図面に記載されている内容と異なる場合があります。令和7年10月30日。青森県地籍調査課 地籍課 地籍課 地籍課 地籍課

登記官

70%に縮小

地図整理番号: M13755



間取図

1階

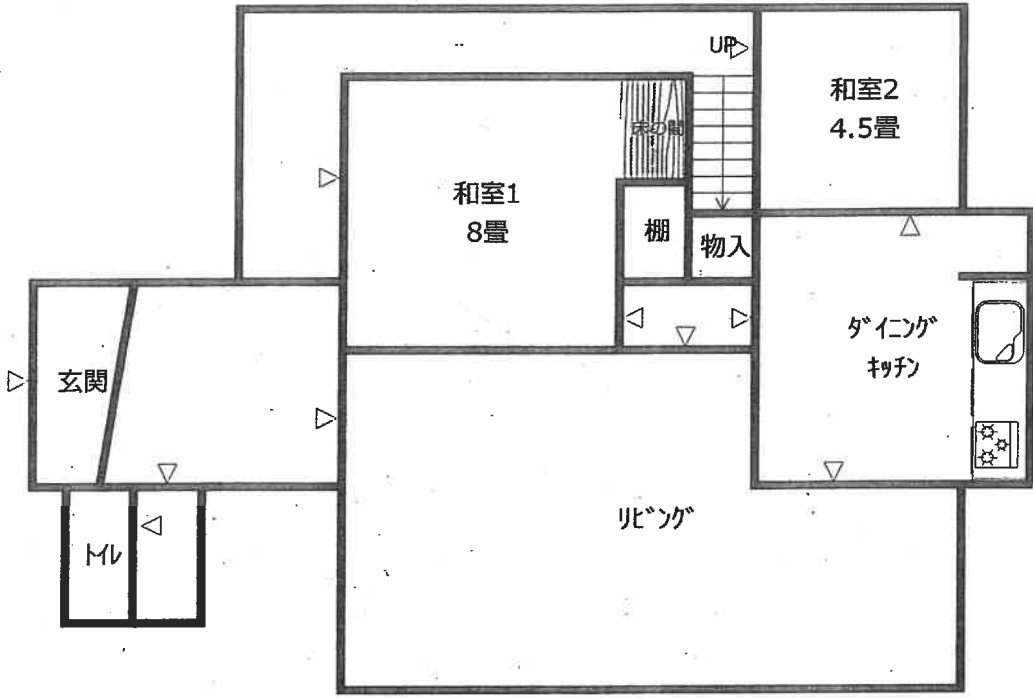

2階

