

## 期 間 入 札 の 公 告

令和 8年 5月20日

横浜地方裁判所相模原支部執行係

裁判所書記官 黒 田 哲

別紙物件目録記載の不動産を下記のとおり期間入札に付します。

### 記

入札期間	令和 8年 6月 3日から 令和 8年 6月10日 午後 5時00分まで
開札期日	日 時 令和 8年 6月17日 午前10時00分 場 所 横浜地方裁判所相模原支部売却場
売却決定 期日	日 時 令和 8年 7月 8日 午前 9時50分 場 所 横浜地方裁判所相模原支部執行係
特別売却 実施期間	令和 8年 6月24日 午前10時00分から 令和 8年 6月24日 午後 3時00分まで
買受申出の保証の 提供方法	下記のいずれかによる。 (1) 当裁判所の預金口座に金銭を振り込んだ旨の金融機関の証明書。 (2) 銀行, 損害保険会社, 農林中央金庫, 商工組合中央金庫, 全国を地区とする信用金庫連合会, 信用金庫又は労働金庫の支払保証委託契約締結証明書。
買受申出の資格の 制限(民事執行規 則33条)	☆印を付した物件は農地であるので, 権限を有する行政庁の交付した買受適格証明書を有する者及び買受けについて農地法上の許可又は届出を必要としない者に限り, 買受申出をすることができます。
一般の閲覧に供するため, 物件明細書・現況調査報告書・評価書の各写しを令和 8年 5月20日から当庁物件明細書等閲覧室に備え置きます。なお, 特別売却実施期間中の買受申出の受付は, 午前10時から午後3時までの間(午後0時15分から午後1時までの間を除く。)に行います。	

物件番号	売却基準価額 (円) 買受可能価額 (円)	一括 売却	買受申出保証額 (円)	令和7年度	
				固定資産税 (円)	都市計画税 (円)
1, 2	9,160,000 7,328,000	一括	1,832,000	41,327	12,774
1	2,680,000				
2	6,480,000				
備考					



## 物 件 目 録

- |   |       |  |
|---|-------|--|
| 1 | 所 在   | 相模原市緑区下九沢字宮下                               |
|   | 地 番   | 5 6 4 番 6                                  |
|   | 地 目   | 宅地   |
|   | 地 積   | 1 2 1. 8 0 平方メートル                          |
| 2 | 所 在   | 相模原市緑区下九沢字宮下 5 6 4 番地 6                    |
|   | 家屋 番号 | 5 6 4 番 6                                  |
|   | 種 類   | 居宅   |
|   | 構 造   | 木造瓦葺 2 階建                                  |
|   | 床 面 積 | 1 階 4 7. 5 0 平方メートル<br>2 階 4 2. 9 6 平方メートル |



## 物 件 明 細 書

令和 8年 3月24日

横浜地方裁判所相模原支部執行係

裁判所書記官 會 澤 勝 敬

---

1 不動産の表示

【物件番号1, 2】

別紙物件目録記載のとおり

---

2 売却により成立する法定地上権の概要

なし

---

3 買受人が負担することとなる他人の権利

【物件番号1, 2】

なし

---

4 物件の占有状況等に関する特記事項

【物件番号2】

本件所有者が占有している。

---

5 その他買受けの参考となる事項

なし

### 《 注 意 書 》

- 1 本書面は、現況調査報告書、評価書等記録上表れている事実等を記載したものであり、関係者間の権利関係を最終的に決める効力はありません（訴訟等により異なる判断がなされる可能性もあります）。
- 2 記録上表れた事実等がすべて本書面に記載されているわけではありませんし、記載されている事実や判断も要点のみを簡潔に記載されていますので、必ず、現況調査報告書及び評価書並びに「物件明細書の詳細説明」も御覧ください。
- 3 買受人が、占有者から不動産の引渡しを受ける方法として、引渡命令の制度があります。引渡命令に関する詳細は、「引渡命令の詳細説明」を御覧ください。
- 4 対象不動産に対する公法上の規制については評価書に記載されています。その意味内容は「公法上の規制の詳細説明」をご覧ください。
- 5 各種「詳細説明」は、閲覧室では通常別ファイルとして備え付けられています。

## 物 件 目 録

- |   |       |  |
|---|-------|--|
| 1 | 所 在   | 相模原市緑区下九沢字宮下                               |
|   | 地 番   | 5 6 4 番 6                                  |
|   | 地 目   | 宅地   |
|   | 地 積   | 1 2 1. 8 0 平方メートル                          |
| 2 | 所 在   | 相模原市緑区下九沢字宮下 5 6 4 番地 6                    |
|   | 家屋 番号 | 5 6 4 番 6                                  |
|   | 種 類   | 居宅   |
|   | 構 造   | 木造瓦葺 2 階建                                  |
|   | 床 面 積 | 1 階 4 7. 5 0 平方メートル<br>2 階 4 2. 9 6 平方メートル |



令和7年(ケ)第70号  
令和7年12月17日受理  
令和8年1月19日提出

## 現況調査報告書

横浜地方裁判所相模原支部

執行官 君和田 久史

## 物 件 目 録

- |   |       |  |
|---|-------|--|
| 1 | 所 在   | 相模原市緑区下九沢字宮下                               |
|   | 地 番   | 5 6 4 番 6                                  |
|   | 地 目   | 宅地   |
|   | 地 積   | 1 2 1. 8 0 平方メートル                          |
| 2 | 所 在   | 相模原市緑区下九沢字宮下 5 6 4 番地 6                    |
|   | 家屋 番号 | 5 6 4 番 6                                  |
|   | 種 類   | 居宅   |
|   | 構 造   | 木造瓦葺 2 階建                                  |
|   | 床 面 積 | 1 階 4 7. 5 0 平方メートル<br>2 階 4 2. 9 6 平方メートル |





関係人の陳述等	
陳述者 (当事者等との関係)	陳述内容等
■ A (債務者兼所有者の妻)	<ol style="list-style-type: none"><li>1 私は、債務者兼所有者の妻です。 本建物は、債務者兼所有者が家族と居住しています。</li><li>2 本建物は、水回りに不具合な所はありません。 本建物2階の和室の扉の表面が剥がれており、障子紙が破れています。また扉の把手が壊れています。</li><li>3 建物の傾きは感じません。</li><li>4 ペットは飼っていません。</li><li>5 増改築等はしていません。</li><li>6 隣地との境界のトラブル等はありません。</li></ol>

(注) チェック項目中の調査結果は、「■」の箇所の記載のとおり

執行官の意見

- 1 本土地・建物の状況等は、関係人の陳述、建物概略間取図及び添付写真のとおりである。
  - (1) 本建物2階の洋室3の天井に収納式はしごがあり、屋根裏収納があるが、床面積に計上する高さは認められない。
  - (2) 本土地北東側にカーポートがある。
  - (3) 本土地北側に道路を挟んで墓が存在する。
- 2 本土地・建物の占有状況等は、2枚目記載のとおりである。
- 3 評価人の調査によれば、本土地北西側で接する道は、市道である。

(注) チェック項目中の調査結果は、「■」の箇所の記載のとおり

調査の経過		
調査の日時	調査の場所等	調査の方法等
令和7年12月22日(月) 11:25-11:35	目的物件所在地	外観調査(写真撮影), 占有調査 債務者兼所有者の妻と面談・事情聴取(現況調査協力 依頼, 債権者と話をするので, 待つて欲しい。)
令和8年1月6日(火) 10:05-10:15	目的物件所在地	債務者兼所有者の妻と面談・事情聴取(現況調査協力 依頼・調査期日調整) (連絡がないため, 訪問)
令和8年1月15日(木) 15:15-16:00	目的物件所在地	立入調査, 写真撮影, 占有調査 債務者兼所有者の妻と面談・事情聴取 評価人同行
令和 年 月 日( ) : - :		
令和 年 月 日( ) : - :		
令和 年 月 日( ) : - :		
令和 年 月 日( ) : - :		
令和 年 月 日( ) : - :		
(特記事項) <input type="checkbox"/> 令和 年 月 日 目的物件は不在で施錠されていると予想されたので, 立会人及び解錠技術者を同行して臨場した。  <input type="checkbox"/> 令和 年 月 日 目的物件は不在で施錠されていたので, 立会人を立ち合わせ, 技術者に解錠させて建物内に立ち 入った。  <input type="checkbox"/> 令和 年 月 日 休日・夜間執行許可の提示をした。  <input type="checkbox"/>		

(注) チェック項目中の調査結果は, 「■」の箇所の記載のとおり

本図面はA3判をA4判に縮小したものである。

イ 767-117 767-117 767-150 543-4 582-8 582-11  
 ロ 767-83 767-99 542-2 582-5 582-10 つづく

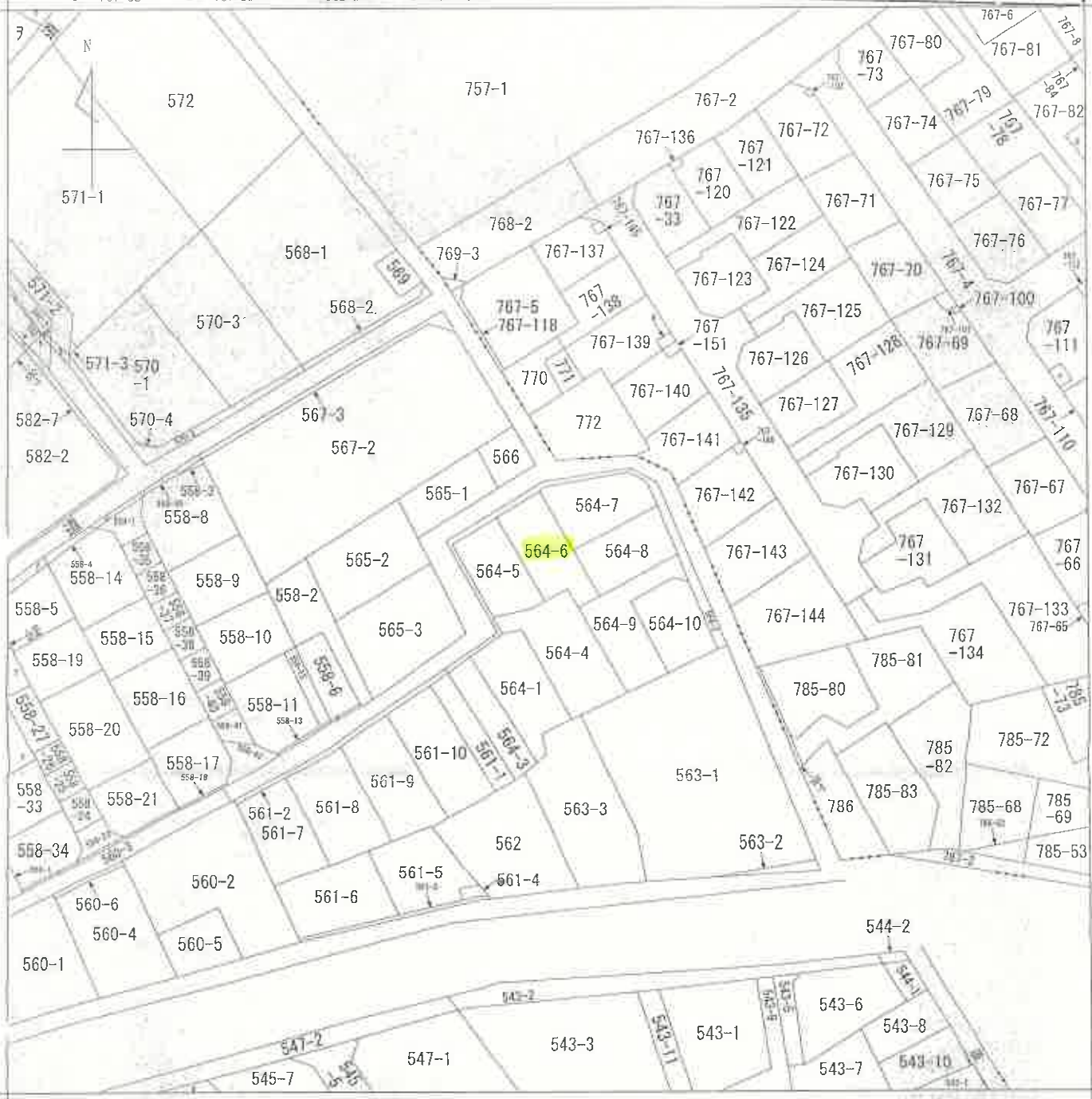

(注) 地図に準ずる図面は、土地の区画を明確にした不動産登記法所定の地図が備え付けられるまでの間、これに代わるものとして備え付けられている図面で、土地の位置及び形状の概略を記載した図面です。



A 下九沢

請求分	所在	相模原市緑区下九沢字宮下			地番	564番6		
出力尺	1/600	精度区分	標準文字は記号	分類	地図に準ずる図面		種類	旧土地台帳附属地図
作成年月日		備付年月日(障区)		補記事項				

これは地図に準ずる図面に記録されている内容を証明した書面である。

令和7年9月16日  
 横浜地方法務局相模原支局  
 登記官

請求番号：35-1  
 (1/2)

( 6 枚目)



573-12  
573-13  
571-4  
558-44  
582-6  
558-22  
558-28  
558-32  
447-3  
558-43  
558-7

本図面は A3 判を A4 判  
に縮小したものである。

(

(

登記年月日：平成6年4月21日

これは図面に記録されている内容を証明した書類である。  
令和7年9月16日 豊後地方支務局 相模原支局 登記官

( 8 枚目 )

# 建築物図面 各階平面図

## 05003:2

家屋番号 564番6

建築物の所在 相模原市下九沢字宮下564番地6

1階

求積表	
1.818 x 0.455 =	0.827190
3.636 x 3.181 =	11.566116
5.908 x 5.454 =	32.222232
3.181 x 0.909 =	2.891529
計 47.507067	

床面積 47.50㎡

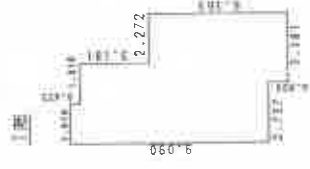

2階

求積表	
3.636 x 3.636 =	13.220496
5.454 x 3.454 =	23.745116
計 42.965612	

床面積 42.96㎡

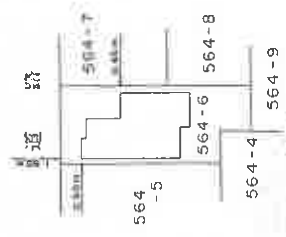
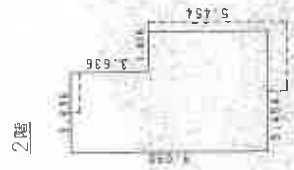

本図面はA3判をA4判に縮小したものである。

H 6 . 9 /

(日加納)

縮尺 1/500

申請人

縮尺 1/250

作製者

(日加納 12)

(相模原市相模原区下九沢字宮下564番地6)

(1) 平成22年7月5日、この図面に記載されている建物の全図面は一部についてその所在又は家屋番号が添上記載の日付は、この図面に変更旨を記載した日付である。

本図面はA3判をA4判に縮小したものである。

# 概略土地建物位置関係図

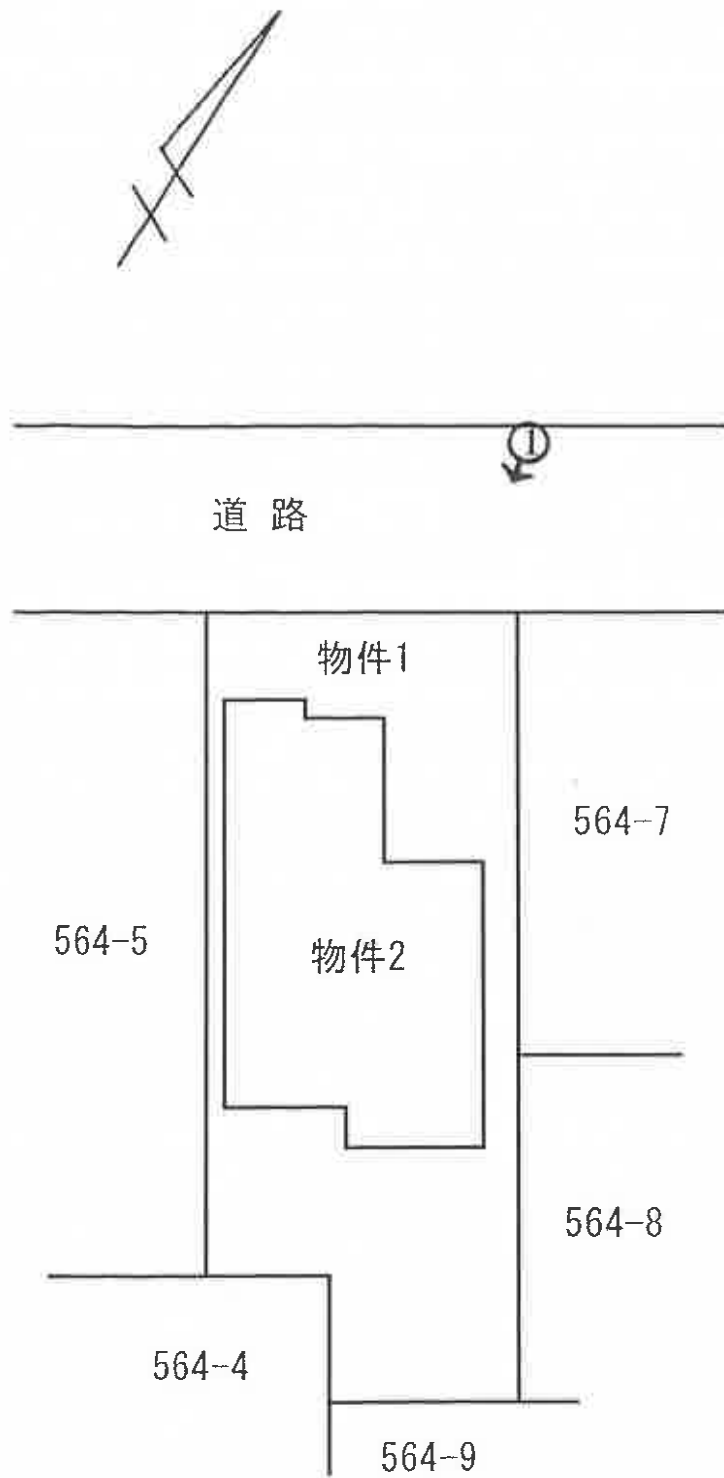

←○は写真撮影位置・方向



# 建物概略間取図

令和7年(ケ)第70号

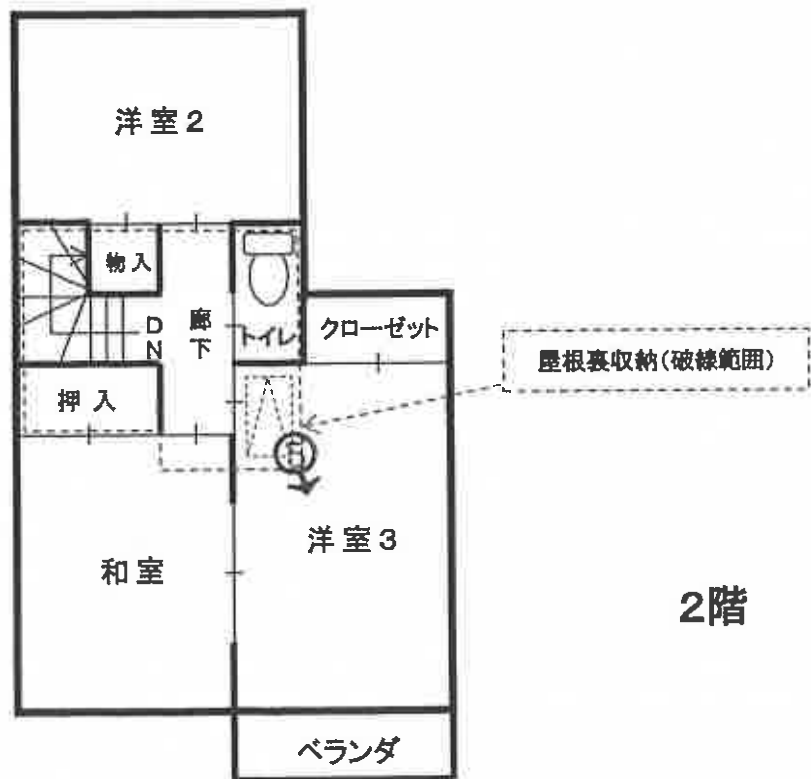

←○は写真撮影位置・方向

① 建物の外観



② 建物内の状況—LD(1階)



③ 建物内の状況ーキッチン(1階)



④ 建物内の状況ー浴室(1階)



⑤ 建物内の状況－洋室3(2階)



令和 7年 (ケ) 第 70 号  
令和 8年 1月15日 現地調査  
令和 8年 1月24日 評 価

横浜地方裁判所相模原支部

# 評 価 書

評価人 不動産鑑定士  
谷 口 洋 介

## 第1 評価額

一括価格（合計）	
金9,160,000円	
内訳価格	
物件1（土地）	金2,680,000円
物件2（建物）	金6,480,000円

- ① 一括価格は、物件1～2の各不動産について、一括売却（民事執行法第61条本文）を行うことを前提とした場合の合計価格である。
- ② 内訳価格は、配当等の判断のために一括価格の内訳として算出した価格である。
- ③ 物件1の内訳価格は物件2のための土地利用権等価格を控除した価格であり、物件2の内訳価格は当該土地利用権等付建物としての価格である。

## 第2 評価の条件

1. 本件評価は、民事執行法により売却に付されることを前提とした適正価格を求めるものである。  
したがって、求めるべき評価額は、一般の取引市場において形成される価格ではなく、一般の不動産取引と比較しての競売不動産特有の各種の制約（売主の協力が得られないことが常態であること、買受希望者は、内覧制度によるほかは物件の内部の確認が直接できないこと、引渡しを受けるために法定の手続をとらなければならない場合があること、目的物の種類又は品質に関する不適合には担保責任がないこと等）等の特殊性を反映させた価格とする。
2. 評価は、目的物件の調査時点における現状に基づいて行うものであり、調査日以降発生した物件の現状変更については考慮していない。
3. 現地での物件調査は、原則として目視可能な部分に限定される。
4. 物件に関する情報提供の内容は、民事執行法第58条4項に定める場合を除いて、原則として公共機関で公開された資料に基づくものである。

## 第3 目的物件

物件番号	登記	現況
1	次頁物件目録記載のとおり	
2		
特記事項		
なし		

\* 現況欄に記載のない事項については、ほぼ登記記載と同じである。

## 物 件 目 録

- |   |       |  |
|---|-------|--|
| 1 | 所 在   | 相模原市緑区下九沢字宮下                               |
|   | 地 番   | 5 6 4 番 6                                  |
|   | 地 目   | 宅地   |
|   | 地 積   | 1 2 1. 8 0 平方メートル                          |
| 2 | 所 在   | 相模原市緑区下九沢字宮下 5 6 4 番地 6                    |
|   | 家屋 番号 | 5 6 4 番 6                                  |
|   | 種 類   | 居宅   |
|   | 構 造   | 木造瓦葺 2 階建                                  |
|   | 床 面 積 | 1 階 4 7. 5 0 平方メートル<br>2 階 4 2. 9 6 平方メートル |





#### 第4 目的物件の位置・環境等

##### 1 土地の概況及び利用状況等（物件1）

位置・交通	J R相模線「南橋本」駅の南西方約1.5km（道路距離）に位置する。またはJ R横浜線・京王相模原線「橋本」駅の南方約3.2km（道路距離）、バス停留所「下九沢宮下」から徒歩約3分、「下九沢団地」から徒歩約5分に位置する。	
付近の状況	傾斜地に開発された中小規模戸建住宅が多い住宅地域	
主な公法上の規制等 （道路の幅員等の個別の規制を考慮しない一般的な規制）	都市計画区分 用途地域 建蔽率 容積率 防火規制 その他	市街化区域 第1種中高層住居専用地域 60% 150% 準防火地域 埋蔵文化財包蔵地（遺跡番号112）
画地条件	規模 形状 間口・奥行 地勢	121.80㎡（公簿面積） 不整形 間口約7.2m、奥行約14.8～18.6m 地勢は概ね平坦。北東側隣接地より約2.3m低く、南東側隣接地より約1.8m低く、南西側隣接地より約0.8m高く、それぞれ位置している。
接面道路の状況	北西側幅員約3.4m舗装市道とほぼ等高～約0.8m高く、約7.2mが接面する。接面市道は建築基準法第42条2項道路に指定されているが、物件1土地についてセットバックは不要である。	
土地の利用状況等	物件2の建物敷地等として利用されている。 建物の配置は附属資料建物図面写のとおり。	
供給処理施設	上水道 都市ガス 下水道	あり あり あり
特記事項	北側道路を挟んだ向かい側に小規模な墓地がある。	

2. 建物の概況及び利用状況（物件2）

区 分	主である建物	
建築時期及び 残存耐用年数	建 築 年 月 日 経 過 年 数 経済的残存耐用年数	平成6年4月15日 新築（登記記載） 約32年（1年未満の端数切り上げ） 約8年
仕 様	構 造 屋 根 外 壁 内 壁 天 井 床 設 備	木造2階建 瓦ぶき サイディング ビニールクロス貼 ほか ビニールクロス貼、化粧合板 ほか フローリング、畳 ほか キッチン、トイレ×2、洗面所、浴室 ほか
床面積（現況）	1階:47.50㎡、2階:42.96㎡、延床面積:90.46㎡	
現況用途等	現況用途 間取り	居宅 4LDK（附属資料建物概略間取図参照）
品 等	普通	
保守管理の状態	普通	
建物の利用状況	令和8年1月15日：内部立入調査 建物所有者が居宅として使用している。	
特 記 事 項	<ul style="list-style-type: none"> <li>・ 新築時における確認台帳（建築物）記載証明書の概要は以下のとおり。  確認済証番号：第H04確認建築相模原相02124号  確認年月日：平成4年9月9日  検査済証番号：第H04確済建築相模原相02124号  検査済証発行年月日：平成6年4月25日</li> <li>・ 2階洋室3から折りたたみ式梯子を使って出入りする屋根裏収納がある。床面積には算入されないものと判断した（範囲等は附属資料建物概略間取図のとおり）。</li> <li>・ 和室の入口扉は、把手が壊れており、表面が剥がれている。また障子紙は破れていた。</li> </ul>	

## 第5 評価額算出の過程

### 1. 基礎となる価格

#### ① 物件1（土地）

目的土地の建付地価格を次のとおり求めた。

物件 番号	標準画地 価 格 (円/㎡)	個別 格差	更地価格 (円/㎡)	地 積 (㎡)	建付 減価	建付地価格 (円)
1	105,000	95 100	99,800	× 121.80	× 0.90	= 10,940,000

標準画地価格：標準画地価格は下記の規(比)準価格を中心に、その他の価格資料等を斟酌して決定した。

地価調査地：相模原緑(県)－8

$$\begin{array}{cccccc}
 \text{地価調査価格} & & \text{時点修正} & & \text{標準化} & & \text{地域格差} & & \text{標準画地価格} \\
 114,000 \text{ 円/㎡} & \times & \frac{101}{100} & \times & \frac{100}{100} & \times & \frac{100}{110} & = & 105,000 \text{ 円/㎡}
 \end{array}$$

◇時点修正：令和7年7月1日から評価日までの推定変動率である。

◇標準化補正：標準画地で補正の必要なし。

◇地域格差：地価調査地の所在地域は対象地域に比し街路条件、環境条件等の総合格差で上記のとおり。

◇個別格差：隣接地との高低差等を考慮した総合格差で上記のとおり。

◇建付減価：建付減価率を10%と判定した。

② 物件 2 (建物)

目的建物の再調達原価を、建物建築費の推移動向を考慮した標準的な建築費に比準して求め、これに耐用年数に基づく方法及び観察減価法を併用して求めた現価率を乗じて、建物価格を求めた。

物件 番号	再調達原価 (円/㎡)	現況延床面積 (㎡)	現 価 率	建 物 価 格 (円)
2	170,000	× 90.46	× 0.14	= 2,150,000

現価率

- ・ 経過年数 32 年、経済的残存耐用年数 8 年、観察減価率 30%
- ・ 耐用年数に基づく方法と観察減価法を併用し、現価率を以下のとおり査定した。

$$\begin{aligned} \text{現価率} : & \frac{\text{経済的残存耐用年数 8 年}}{\text{経過年数 32 年} + \text{経済的残存耐用年数 8 年}} \times (1 - 0.30) \\ & = 0.14 \end{aligned}$$

## 2. 評価額の判定

前記により求めた価格を基に、土地については土地利用権等価格を控除し、建物については土地利用権等価格を加算し、さらに競売市場修正等を施して、下記のとおり評価額を求めた。

### ① 土地利用権等価格

物件番号	建付地価格(円)	土地利用権等割合(注)		土地利用権等価格(円)
1	10,940,000	×	0.65	法定地上権 = 7,110,000

(注) 土地利用権等割合：土地利用権等を法定地上権と判定し、その割合を65%と査定した。

### ② 内訳価格及び一括価格

物件番号	基礎となる価格(円)	土地利用権等価格の控除及び加算(円)	占有減価修正	市場性修正	競売市場修正	その他の控除	評価額(円)		
1	10,940,000	- 7,110,000	×	1.0	×	1.0	×	0.7	= 2,680,000
2	2,150,000	+ 7,110,000	×	1.0	×	1.0	×	0.7	= 6,480,000
一括価格(合計)							9,160,000		

占有減価修正：必要なし。

市場性修正：必要なし。

競売市場修正：-30%と判定した。

その他の控除：必要なし。

## 第6 参考価格資料

### 1. 地価調査価格：相模原緑(県)－8

所 在：相模原市緑区下九沢字合ノ山 487 番 68

価 格：114,000 円/㎡

位 置：JR相模線「南橋本」駅約 1.5 km

価 格 時 点：令和 7 年 7 月 1 日

地 積：120 ㎡

供給処理施設：水道、ガス、下水

接 面 街 路：南西側 4m市道

用途指定等：第1種中高層住居専用地域（建蔽率 60%、容積率 150%）  
準防火地域

地域の概要：傾斜地に開発された中小規模戸建住宅地域

### 2. 固定資産税評価額（令和 7 年度）

物件 1 7,838,439 円

物件 2 1,645,574 円

## 第7 附属資料の表示

位置図

公図写（A 3 判から A 4 判へ縮小）

地積測量図写（A 3 判から A 4 判へ縮小）

建物図面・各階平面図写（A 3 判から A 4 判へ縮小）

建物概略間取図

以 上

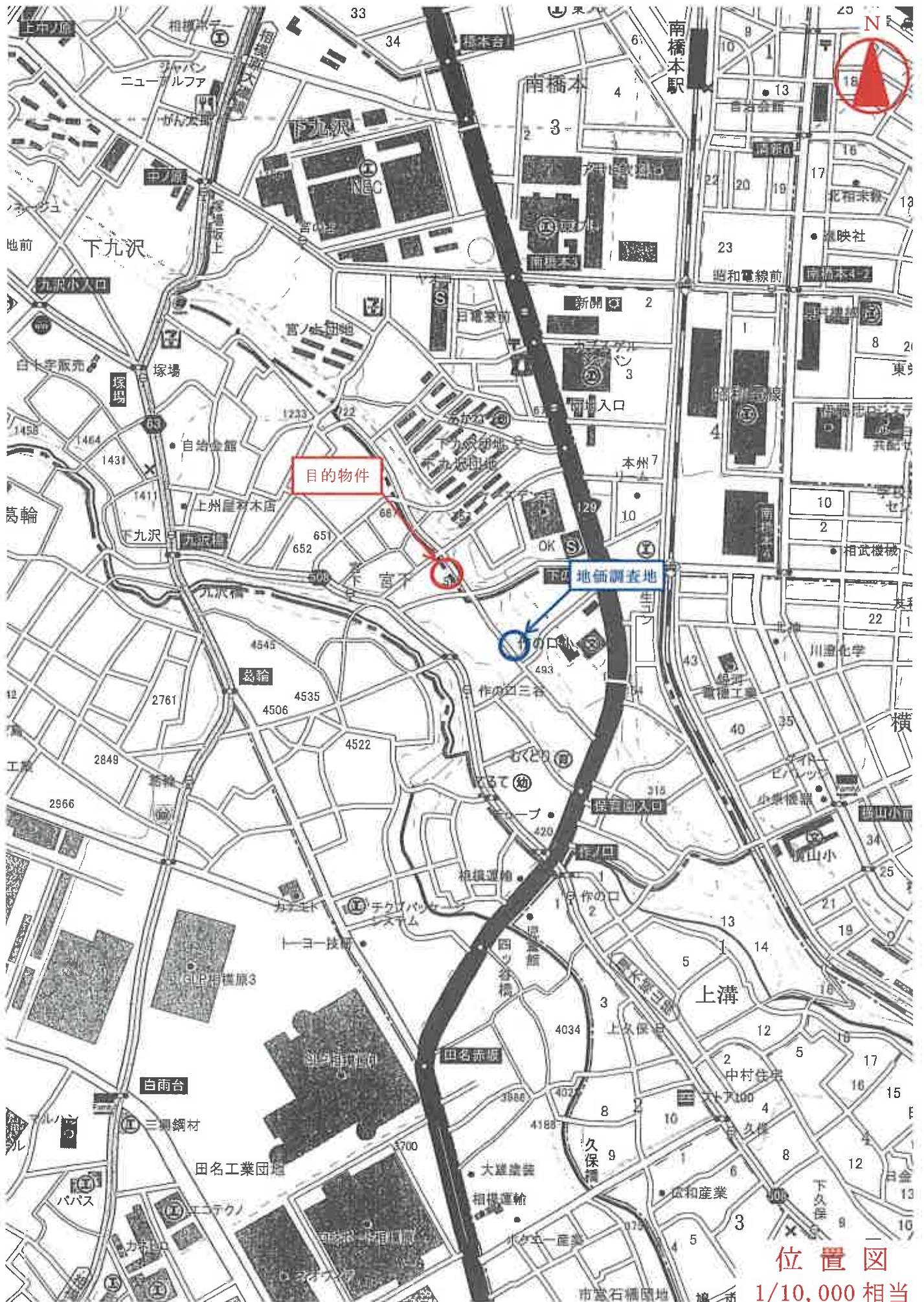

位置図  
1/10,000相当

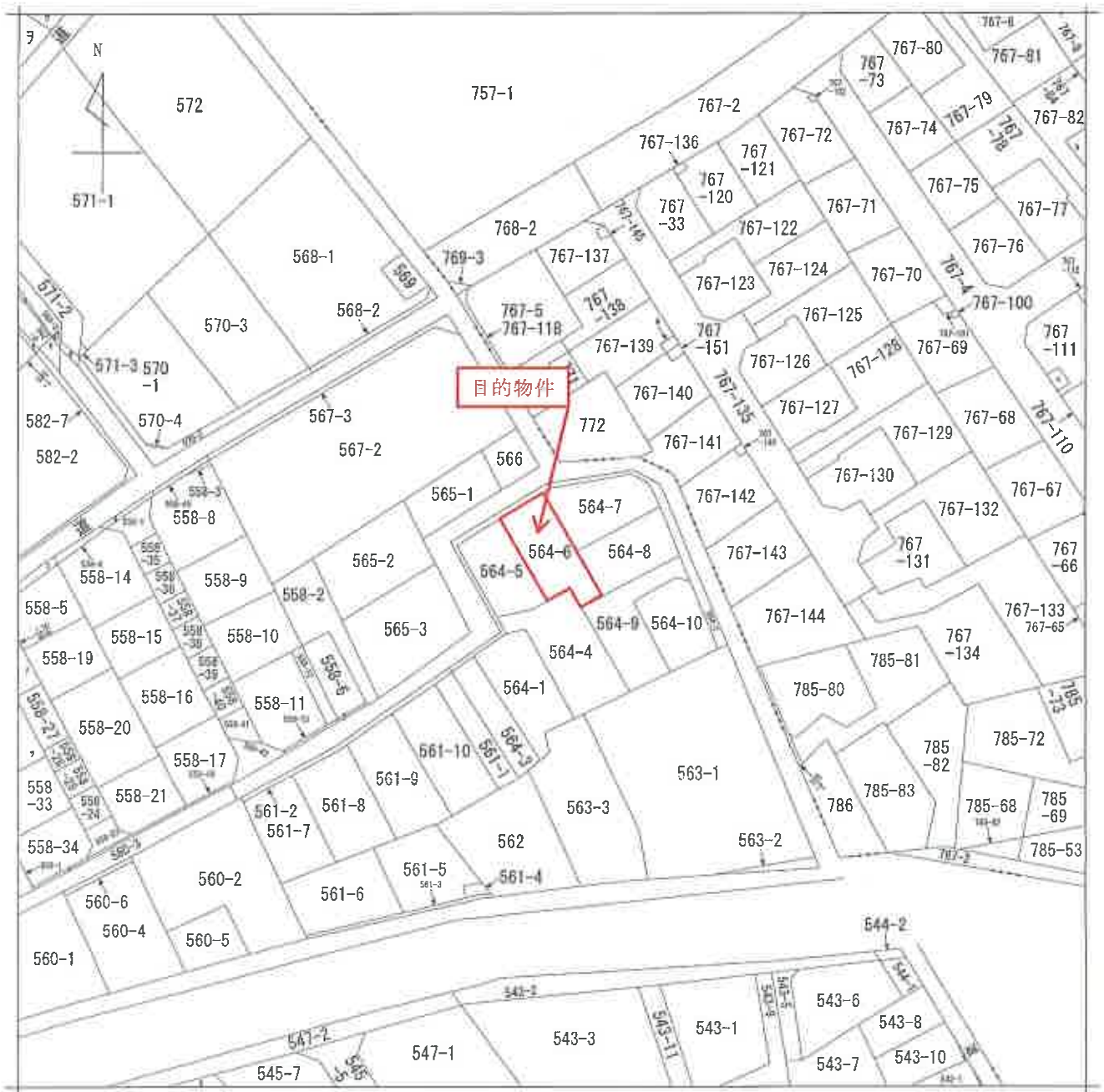

(注) 地図に準ずる図面は、土地の区画を明確にした不動産登記法所定の地図が備え付けられるまでの間、これに代わるものとして備え付けられている図面で、土地の位置及び形状の概略を記載した図面です。

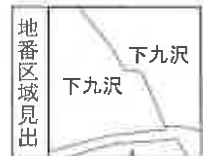

A 下九沢

請求部	所在	相模原市緑区下九沢字宮下			地番	564番6	
出縮	力尺	1/600	精度区	座標系又は記号	分類	地図に準ずる図面	
種類	旧土地台帳附属地図						
作成年月日	備付年月日(原図)			補記事項			

公 図 写

(本図面はA3判をA4判に縮小したもの)



登記年月日：平成4年8月24日

281038

564-1

地積測量図

地番 564-3、4、5、6、7、8、9、10

土地の所在 相模原市下九澤字宮下

三斜求積表

地番	底辺	高さ	積
イ	16.67	4.28	71.3476
ロ	16.67	4.56	76.0152
ハ			147.3628
ニ			73.6814
ホ			73.6814
ヘ			120.55

地番	底辺	高さ	積
イ	12.20	1.23	15.0050
ロ	14.44	4.75	68.1876
ハ	15.57	6.99	108.8343
ニ	7.97	2.69	20.3653
ホ	5.04	2.70	13.6080
ヘ	4.36	2.68	13.2326
合計			240.2720
面積			120.1360
地積			120.13 m <sup>2</sup>

地番	底辺	高さ	積
イ	15.41	3.81	58.7121
ロ	15.41	6.24	96.1584
ハ	14.91	2.43	36.2313
ニ	13.37	3.74	50.0038
合計			241.1056
面積			120.5528
地積			120.55 m <sup>2</sup>

地番	底辺	高さ	積
イ	5.54	2.77	15.3458
ロ	18.59	4.16	77.3344
ハ	15.50	6.86	106.3300
ニ	15.02	2.97	44.6094
合計			243.6196
面積			121.8098
地積			121.80 m <sup>2</sup>

地番	底辺	高さ	積
イ	10.97	3.67	39.8929
ロ	19.91	5.23	72.7493
ハ	14.10	2.57	36.2370
ニ	14.10	3.57	50.3370
ホ	13.73	3.00	41.3700
合計			240.5862
面積			120.2931
地積			120.29 m <sup>2</sup>

地番	底辺	高さ	積
イ	13.90	1.65	22.9350
ロ	15.83	7.82	119.1006
ハ	15.83	6.30	99.4650
合計			240.5046
面積			120.2523
地積			120.25 m <sup>2</sup>

地番	底辺	高さ	積
イ	3.20	2.22	7.1040
ロ	3.28	1.21	3.9688
ハ	11.82	1.74	20.5448
ニ	18.28	2.25	41.1300
ホ	12.56	6.14	77.1184
ヘ	12.56	3.14	39.4384
合計			240.2344
面積			120.1172
地積			120.12 m <sup>2</sup>

地番	底辺	高さ	積
イ	11.43	3.89	43.7769
ロ	11.57	8.17	94.5269
ハ	11.97	2.32	27.7844
ニ	11.82	6.00	70.9200
合計			240.0082
面積			120.0041
地積			120.00 m <sup>2</sup>

地番	底辺	高さ	積
イ	11.43	3.89	43.7769
ロ	11.57	8.17	94.5269
ハ	11.97	2.32	27.7844
ニ	11.82	6.00	70.9200
合計			240.0082
面積			120.0041
地積			120.00 m <sup>2</sup>

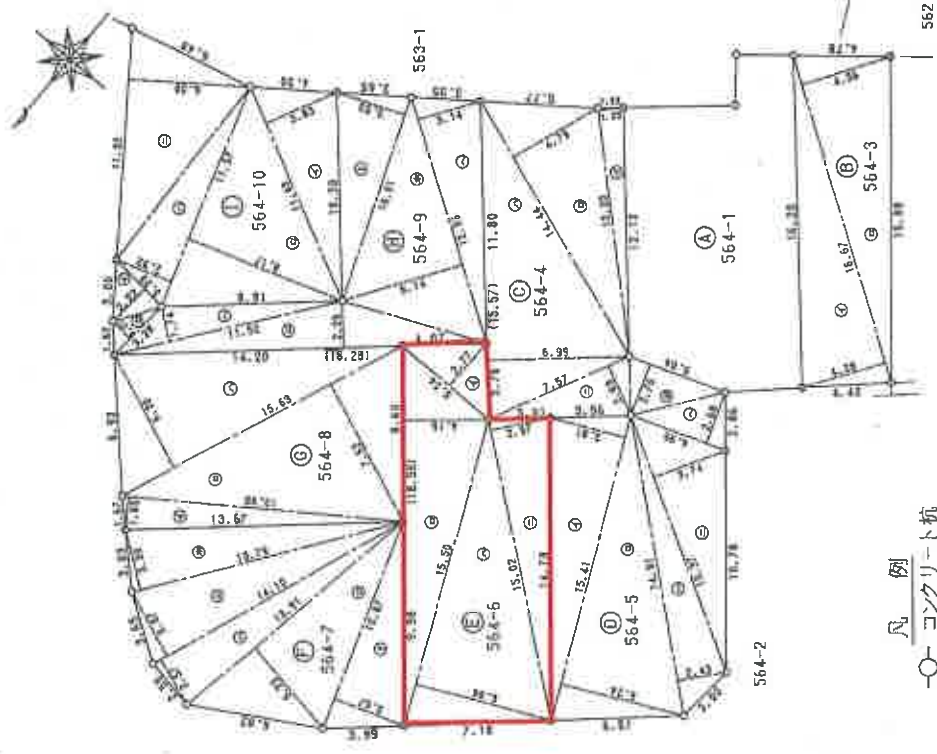

凡例  
 ○-コンクリート杭  
 ○-鉄 筵

縮尺 1/250

申請人

作製者

物件1土地

(本図面はA3判をA4判に縮小したもの)

建物図面  
各階平面図

家屋番号 564番6

建物の所在 相模原市下九沢字宮下564番地6

050632 各階平面図

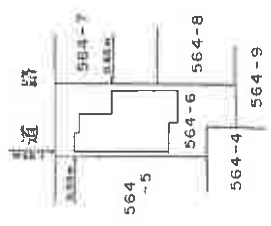

H 6 . 9 . 1 (日加第)

縮尺 1/500

申請人

縮尺 1/250

製作者

(口書第2)

物件2建物

(本図面はA3判をA4判に縮小したもの)

# 建物概略間取図

令和7年(ケ)第70号

