

入札制度が変わりました

- 暴力団員等*や、役員に暴力団員等*がいる法人は、買受人となれません
- 暴力団員等*から資金の提供を受けた個人・法人は、買受人となれません

※「暴力団員等」とは、暴力団員又は暴力団員でなくなった日から5年を経過しない者をいいます。

入札時に下記の各書面の提出が
入札書ごとに 必要になります。

暴力団員等に該当しない旨の **陳述書** (個人・法人を問わず)

※入札時に提出がないと入札無効となります (追完不可)。

※記載に不備があった場合、入札が無効になる場合があります。提出後の訂正はできません。

注意! 「陳述」欄の「□自己の計算において…ありません」の□のチェックは、「他人から資金の提供を受けて入札に参加する場合」など(なお、入札者自身が資金を金融機関等から借り入れる場合は通常含まれません。)にチェックするものです。誤ってチェックすることのないようにしてください。

住民票

(個人の場合)

資格証明書

(法人の場合)

※入札時に提出がないと入札無効となります (追完不可)。

※住民票は、生年月日・性別の記載があり、マイナンバーの記載のないものを提出してください。

※入札する日において発行後3か月以内のものを提出してください。

宅地建物取引業の免許証の写し (宅地建物取引業者の場合)

※有効期限内のものを提出してください。

期間入札の公告

令和 8年 6月30日

さいたま地方裁判所第3民事部

裁判所書記官 本間 芙美子

別紙物件目録記載の不動産を下記のとおり期間入札に付します。

記

入札期間	令和 8年 7月15日から 令和 8年 7月22日 午後 5時00分まで
開札期日	日 時 令和 8年 7月29日 午前10時00分 場 所 さいたま地方裁判所売却場
売却決定 期日	日 時 令和 8年 8月12日 午前10時00分 場 所 さいたま地方裁判所第3民事部
特別売却 実施期間	令和 8年 8月 3日 午前 9時10分から 令和 8年 8月 7日 午後 5時00分まで
買受申出の保証の 提供方法	下記のいずれかによる。 (1) 当裁判所の預金口座に金銭を振り込んだ旨の金融機関の証明書。 (2) 銀行、損害保険会社、農林中央金庫、商工組合中央金庫、全国を地区とする信用金庫連合会、信用金庫又は労働金庫の支払保証委託契約締結証明書。
買受申出の資格の 制限(民事執行規 則33条)	☆印を付した物件は農地であるので、権限を有する行政庁の交付した買受適格証明書を有する者及び買受けについて農地法上の許可又は届出を必要としない者に限り、買受申出をすることができます。
一般の閲覧に供するため、物件明細書・現況調査報告書・評価書の各写しを令和 8年 6月30日から当庁物件明細書等閲覧室に備え置きます。	

物 件 目 録

1 (一棟の建物の表示)

所 在 新座市石神三丁目 1293番地6、1292番地2

建物の名称 ベルジュールひばりヶ丘

(専有部分の建物の表示)

家屋 番号 石神三丁目 1293番6の201

建物の名称 201

種 類 居宅

構 造 鉄筋コンクリート造1階建

床 面 積 2階部分 64.77平方メートル

(敷地権の目的である土地の表示)

土地の符号 1

所在及び地番 新座市石神三丁目1292番2

地 目 宅地

地 積 297.61平方メートル

土地の符号 2

所在及び地番 新座市石神三丁目1293番6

地 目 宅地

地 積 1485.89平方メートル

(敷地権の表示)

土地の符号 1・2

敷地権の種類 所有権

敷地権の割合 36万7219分の6868



物 件 明 細 書

令和 8年 5月 7日

さいたま地方裁判所第3民事部

裁判所書記官 本 間 美美子

-
- 1 不動産の表示
【物件番号1】
別紙物件目録記載のとおり

 - 2 売却により成立する法定地上権の概要
なし

 - 3 買受人が負担することとなる他人の権利
【物件番号1】
なし

 - 4 物件の占有状況等に関する特記事項
【物件番号1】
本件所有者が占有している。

 - 5 その他買受けの参考となる事項
【物件番号1】
管理費等の滞納あり。

《 注 意 書 》

- 1 本書面は、現況調査報告書、評価書等記録上表れている事実等を記載したものであり、関係者間の権利関係を最終的に決める効力はありません（訴訟等により異なる判断がなされる可能性もあります）。
- 2 記録上表れた事実等がすべて本書面に記載されているわけではありませんし、記載されている事実や判断も要点のみを簡潔に記載されていますので、必ず、現況調査報告書及び評価書並びに「物件明細書の詳細説明」も御覧ください。
- 3 買受人が、占有者から不動産の引渡しを受ける方法として、引渡命令の制度があります。引渡命令に関する詳細は、「引渡命令の詳細説明」を御覧ください。
- 4 対象不動産に対する公法上の規制については評価書に記載されています。その意味内容は「公法上の規制の詳細説明」を御覧ください。
- 5 各種「詳細説明」は、閲覧室では通常別ファイルとして備え付けられています。



物 件 目 録

1 (一棟の建物の表示)

所 在 新座市石神三丁目 1293番地6、1292番地2

建物の名称 ベルジュールひばりヶ丘

(専有部分の建物の表示)

家屋 番号 石神三丁目 1293番6の201

建物の名称 201

種 類 居宅

構 造 鉄筋コンクリート造1階建

床 面 積 2階部分 64.77平方メートル

(敷地権の目的である土地の表示)

土地の符号 1

所在及び地番 新座市石神三丁目1292番2

地 目 宅地

地 積 297.61平方メートル

土地の符号 2

所在及び地番 新座市石神三丁目1293番6

地 目 宅地

地 積 1485.89平方メートル

(敷地権の表示)

土地の符号 1・2

敷地権の種類 所有権

敷地権の割合 36万7219分の6868



令和 7年(ケ)第 347号
令和 8年 2月 2日受理
令和 8年 3月23日提出

現況調査報告書

さいたま地方裁判所

執行官 笠木 雅 樹

(注) チェック項目中の調査結果は、「■」の箇所の記載のとおり

物 件 目 録

1 (一棟の建物の表示)

所 在 新座市石神三丁目 1293番地6、1292番地2

建物の名称 ベルジュールひばりヶ丘

(専有部分の建物の表示)

家屋 番号 石神三丁目 1293番6の201

建物の名称 201

種 類 居宅

構 造 鉄筋コンクリート造1階建

床 面 積 2階部分 64.77平方メートル

(敷地権の目的である土地の表示)

土地の符号 1

所在及び地番 新座市石神三丁目1292番2

地 目 宅地

地 積 297.61平方メートル

土地の符号 2

所在及び地番 新座市石神三丁目1293番6

地 目 宅地

地 積 1485.89平方メートル

(敷地権の表示)

土地の符号 1・2

敷地権の種類 所有権

敷地権の割合 36万7219分の6868

(| 枚目)



不動産の表示	「物件目録」のとおり	
住居表示	埼玉県新座市石神三丁目19番32-201号	
建物	物件1	
種類、構造及び床面積の概略	<input checked="" type="checkbox"/> 公簿上の記載とほぼ同一である <input type="checkbox"/> 公簿上の記載と次の点が異なる (<input type="checkbox"/> 主たる建物 <input type="checkbox"/> 附属建物) <input type="checkbox"/> 種類: <input type="checkbox"/> 構造: <input type="checkbox"/> 床面積:	
物件目録にない附属建物	<input checked="" type="checkbox"/> ない <input type="checkbox"/> ある <ul style="list-style-type: none"> 種類: 構造: 床面積: 	
占有者及び占有状況	<input checked="" type="checkbox"/> 建物所有者 <input type="checkbox"/> その他の者 上記の者が本建物を住居として使用している <input type="checkbox"/> 「占有者及び占有権原」のとおり	
管理費等の状況	<input checked="" type="checkbox"/> 次のとおり 管理費 9,100円 修繕積立金 24,800円 円 円 円	令和8年2月8日現在 <input type="checkbox"/> 滞納はない <input checked="" type="checkbox"/> 滞納がある 令和6年10月分~8年2月分 計452,100円 <input type="checkbox"/>
管理費等照会先	ベルジュールひばりヶ丘管理組合 (自主管理)	
その他の事項	別紙その他の事項記載のとおり	
敷地権	符号1, 2	
現況地目	<input checked="" type="checkbox"/> 宅地 (符号1, 2) <input type="checkbox"/> 公衆用道路 (符号) <input type="checkbox"/> (符号)	
形状	<input checked="" type="checkbox"/> 公図のとおり <input type="checkbox"/> 地積測量図のとおり <input type="checkbox"/> 建物図面 (各階平面図) のとおり <input type="checkbox"/> 土地建物位置関係図のとおり <input type="checkbox"/>	
敷地権の種類	<input checked="" type="checkbox"/> 所有権 (符号1, 2) <input type="checkbox"/> 地上権 (符号) <input type="checkbox"/> 賃借権 (符号) <input type="checkbox"/> (符号)	
その他の事項	別紙その他の事項記載のとおり	
執行官保管の仮処分	<input checked="" type="checkbox"/> ない <input type="checkbox"/> ある <ul style="list-style-type: none"> 地方裁判所 支部 平成 年 () 第 号 保管開始日 平成 年 月 日 	
敷地権以外の土地 (目的外土地)	<input checked="" type="checkbox"/> ない <input type="checkbox"/> ある (詳細は「目的外土地の概況」のとおり)	
土地建物の位置関係	<input checked="" type="checkbox"/> 建物図面 (各階平面図) のとおり <input type="checkbox"/> 土地建物位置関係図のとおり	

(注) チェック項目中の調査結果は、「■」の箇所の記載のとおり

その他の事項

■次のとおり

- 1 本件建物内の洋室天井には写真⑤のとおり損傷（穴）が認められ、その真下には写真⑥のとおりバケツが置かれ、同バケツ内には水が溜まっており、階上からの漏水があると思料される。
同洋室の階上は屋上となっており、同屋上からの雨水等に因るものと思料されるが、その原因及びその補修のためには調査が必要である。
- 2 同建物内の廊下、リビング、キッチンなどには空きペットボトル、空缶、ゴミ類などが山積しており（写真③）、床の損傷の有無等については確認することができなかった。
- 3 本件各土地には家屋番号石神三丁目1293番6の13（ゴミ置場）の規約設定共用部分の建物がある。
- 4 符号2の土地に隣接する地番1293番2、同番3の各目的外土地は、いずれも新座市が所有する土地であり、現況は公衆用道路である。

以上

(注) チェック項目中の調査結果は、「■」の箇所の記載のとおり

執行官の意見

- 本件建物の1階集合ポストには債務者兼所有者の名字が表示されており、同ポスト内には同人宛ての郵便物が存在した。同建物内にも同人宛ての郵便物が多数存在し、第三者の占有を示すものは何も存在しなかった。

以上

(注) チェック項目中の調査結果は、「■」の箇所の記載のとおり

調査の経過		
調査の日時	調査の場所等	調査の方法等
8年2月5日(木) 16:20-16:40	目的物件所在地	目的物件特定, 不在のため現況調査協力依頼文書投函 管理組合の郵便受に管理費等照会書投函
8年2月13日(金) 11:25-11:30	目的物件所在地	不在のため再度現況調査協力依頼文書投函
8年3月6日(金) 13:13-13:25	法務局(志木出張所)	本件土地に隣接する目的外土地の登記事項要約書取得
8年3月12日(木) 14:45-15:20	目的物件所在地	立入調査, 写真撮影, 評価人同行
年 月 日 () : - :		
年 月 日 () : - :		
年 月 日 () : - :		
<p>(特記事項)</p> <p><input type="checkbox"/> 令和 年 月 日 目的物件は不在で施錠されていると予想されたので, 立会人及び解錠技術者を同行して臨場した。</p> <p><input checked="" type="checkbox"/> 令和 8年 3月12日 目的物件は不在で施錠されていたので, 立会人を立ち合わせ, 技術者に解錠させて建物内に立ち入った。</p> <p><input type="checkbox"/> 令和 年 月 日 休日・夜間調査許可の提示をした。</p> <p><input type="checkbox"/></p>		

(注) チェック項目中の調査結果は, 「■」の箇所の記載のとおり

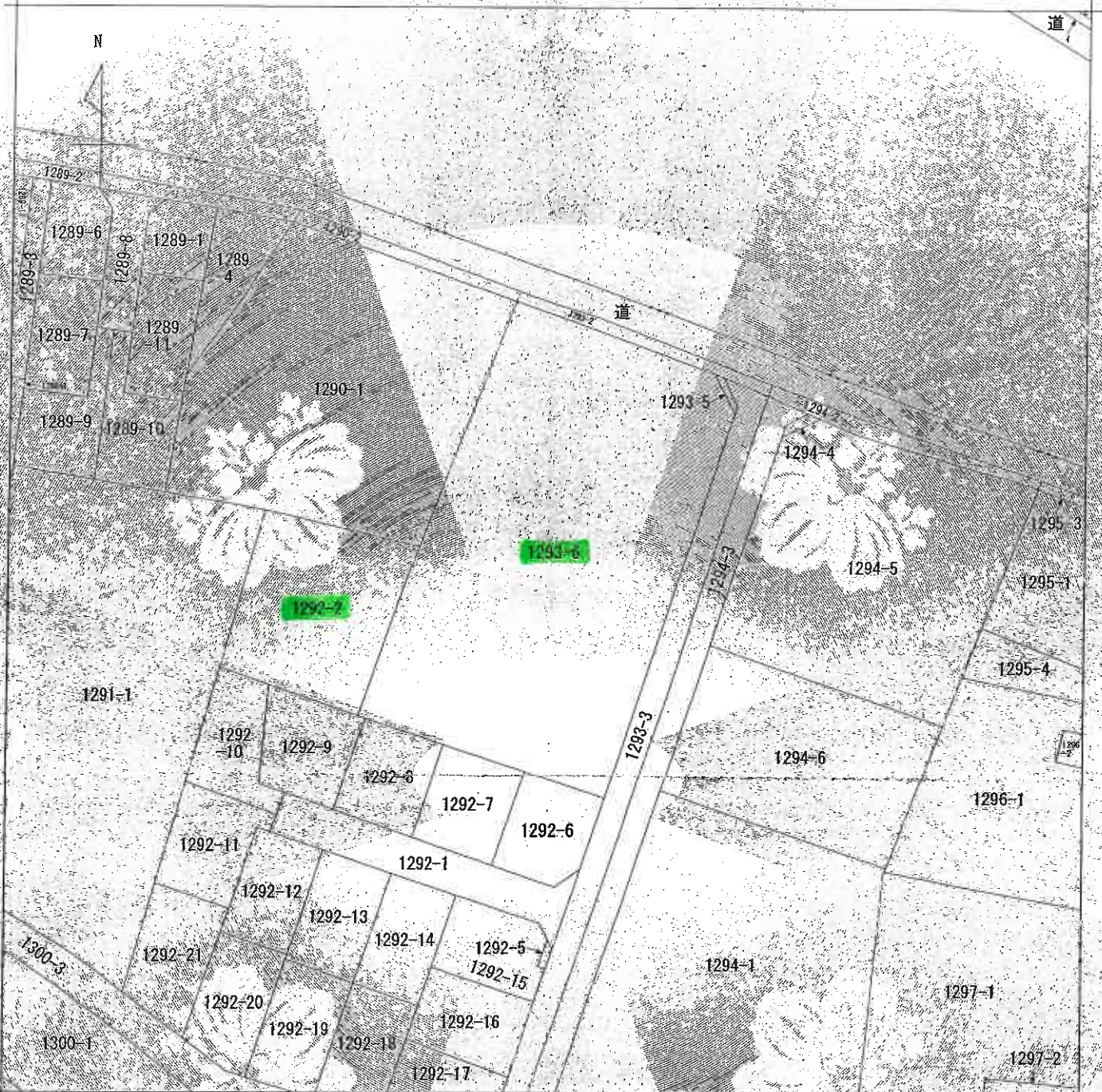

(注) 地図に準ずる図面は、土地の区画を明確にした不動産登記法所定の地図が備え付けられるまでの間、これに代わるものとして備え付けられている図面です。土地の位置及び形状の概略を記載した図面です。



請求部	所在	新座市石神三丁目		地番	1293番6	
出力縮尺	1/500	精度区分		座標系又は番号は記号	分類	地図に準ずる図面
作成年月日	昭和48年9月		備付年月日(原図)		補記事項	
						種類 旧土地台帳附属地図

これは地図に準ずる図面に記録されている内容を証明した書面である。

(さいたま地方務局志木出張所管轄)
令和7年12月11日
東京法務局中野出張所
登記官

A3判をA4判に縮小



登記年月日：平成17年8月15日

0105387

地積測量図
H/M 8.15

地番	1292-1-2
土地の所在	新座市石神三千目

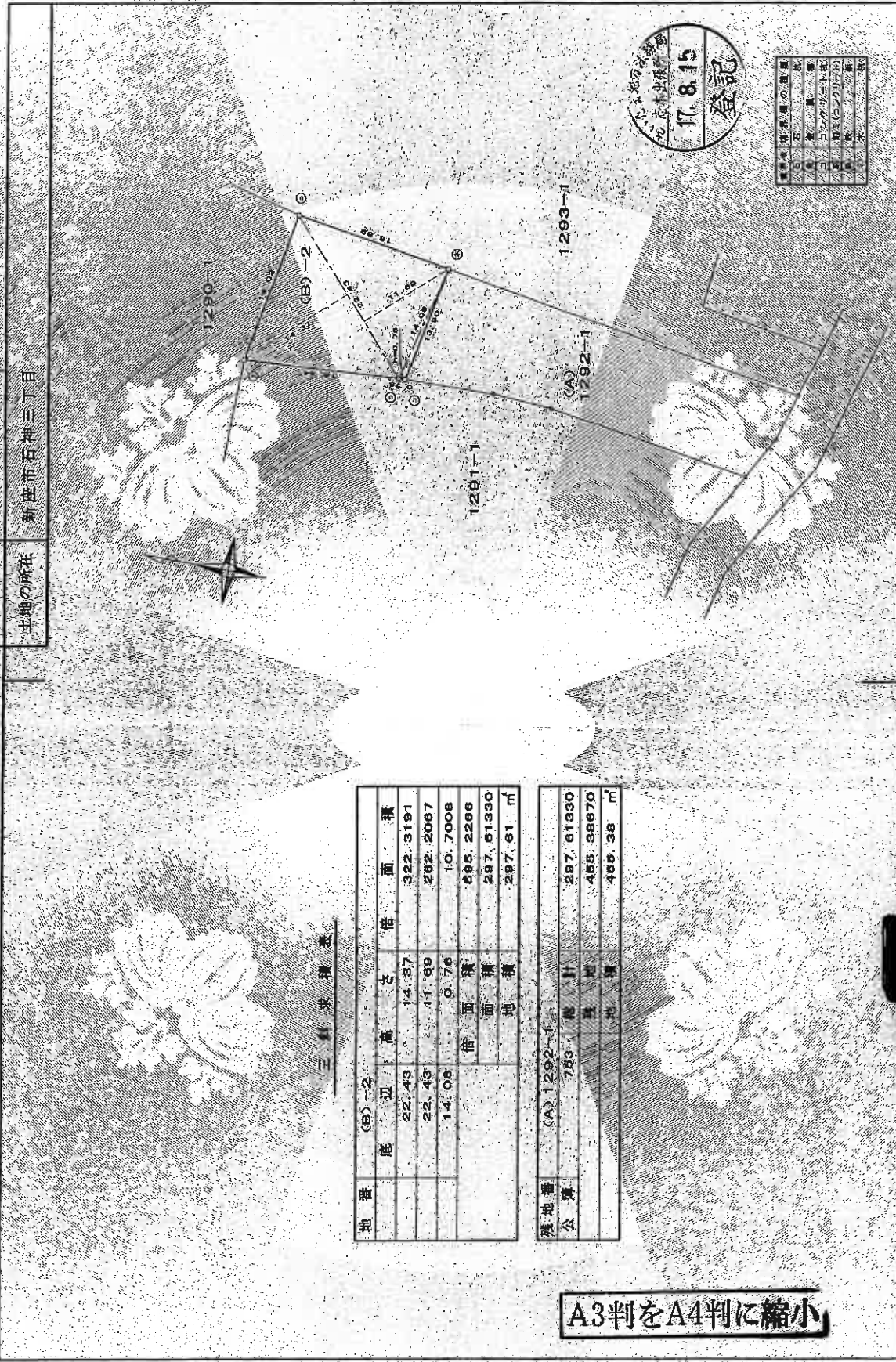

三斜求積式

地番	(B)-2	底辺	高さ	倍	面積
		22.43	14.37		322.3191
		22.43	11.99		282.2087
		14.09	0.76		10.7008
			倍面積		685.2286
			倍面積		287.61390
			面積		287.61 m ²

残地番	(A) 1292-1	底辺	高さ	面積
公簿		753		287.61390
				455.38870
				495.38 m ²

A3判をA4判に縮小

作製者

土地家屋調査士

平成17年 8月 8日 (作成)

申請人

倍尺

500

(東京土地家屋調査士会印)

これは図面に記録されている内容を証明した書面である。
 (さいたま地方務局土木出張所管轄)
 令和7年12月11日 東京法務局中野出張所

登記簿 (7枚目)

登記年月日：平成17年8月15日

0105392

H17.8.15
地種測量図

地番	1293-1-6
土地の所在	新座市石神三丁目

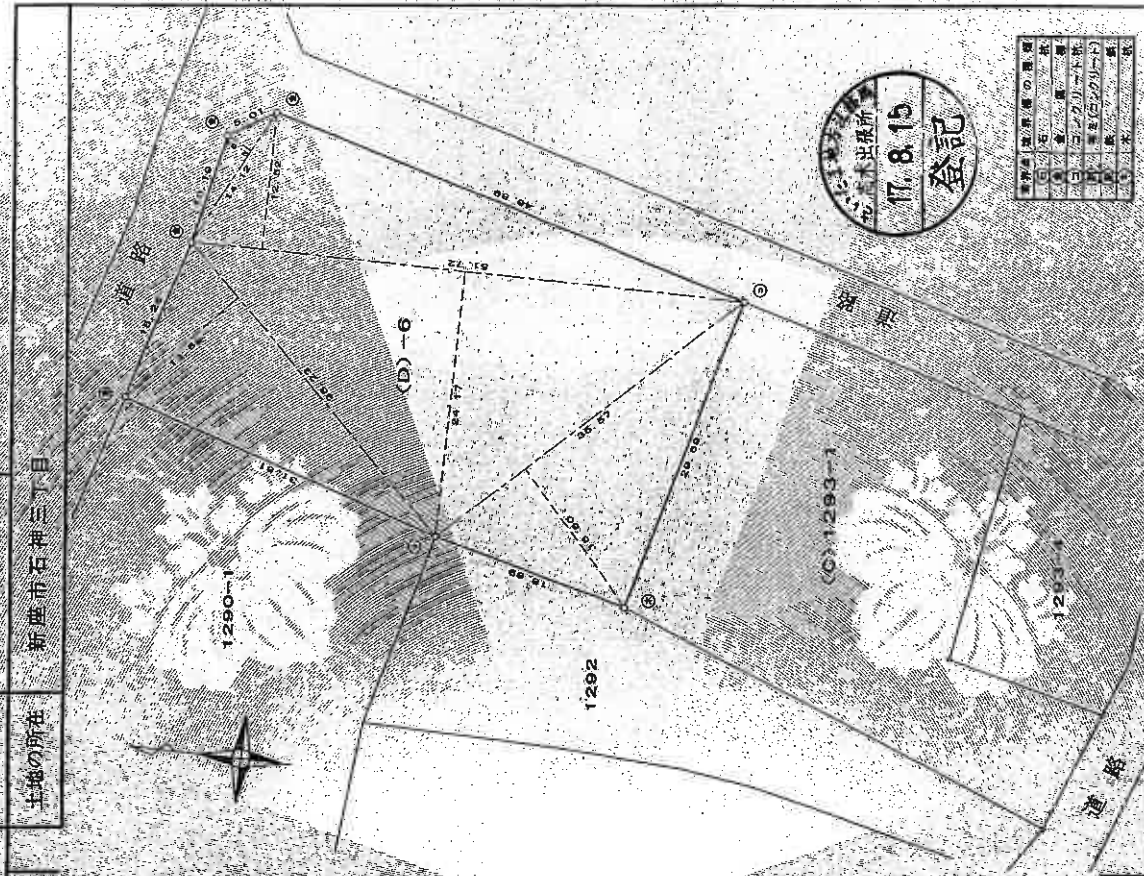

1	1/500
2	1/1000
3	1/2000
4	1/4000
5	1/8000
6	1/16000
7	1/32000
8	1/64000
9	1/128000
10	1/256000
11	1/512000
12	1/1024000
13	1/2048000
14	1/4096000
15	1/8192000
16	1/16384000
17	1/32768000
18	1/65536000
19	1/131072000
20	1/262144000

三料尺積表

地番	底辺	高さ	倍	面積	積
(D)-6	36.23	13.69		482.2987	
	51.72	24.17		1250.0724	
	36.67	15.60		554.8920	
	61.72	12.52		647.5344	
	14.12	2.93		38.9844	
		倍	面積	2871.7919	
			面積	1485.89595	
			地積	786.64370	
			地積	786.64	m

残地番	公簿	面積	積
(C) 1293-1	2282	95665	1485.89595
		残地	786.64370
		地積	786.64

A3判をA4判に縮小

作製者

土地測量士

号
平成17年 8月 8日 (作製)

申請人

縮尺 1/500

(東京土地測量師会士会田紙)

これは図面に記録されている内容を証明した書面である。
(さいたま地方方法務局吉木出張所管轄)
令和7年12月11日 東京法務局中野出張所

登記号

(8 枚目)

請求番号：9-2

登記年月日：平成18年10月31日

1103234 各階平面図

建物平面図

家屋番号 石神三丁目
1293番6(720)

建物の所在 新座市石神三丁目1293番地6・1292番地2

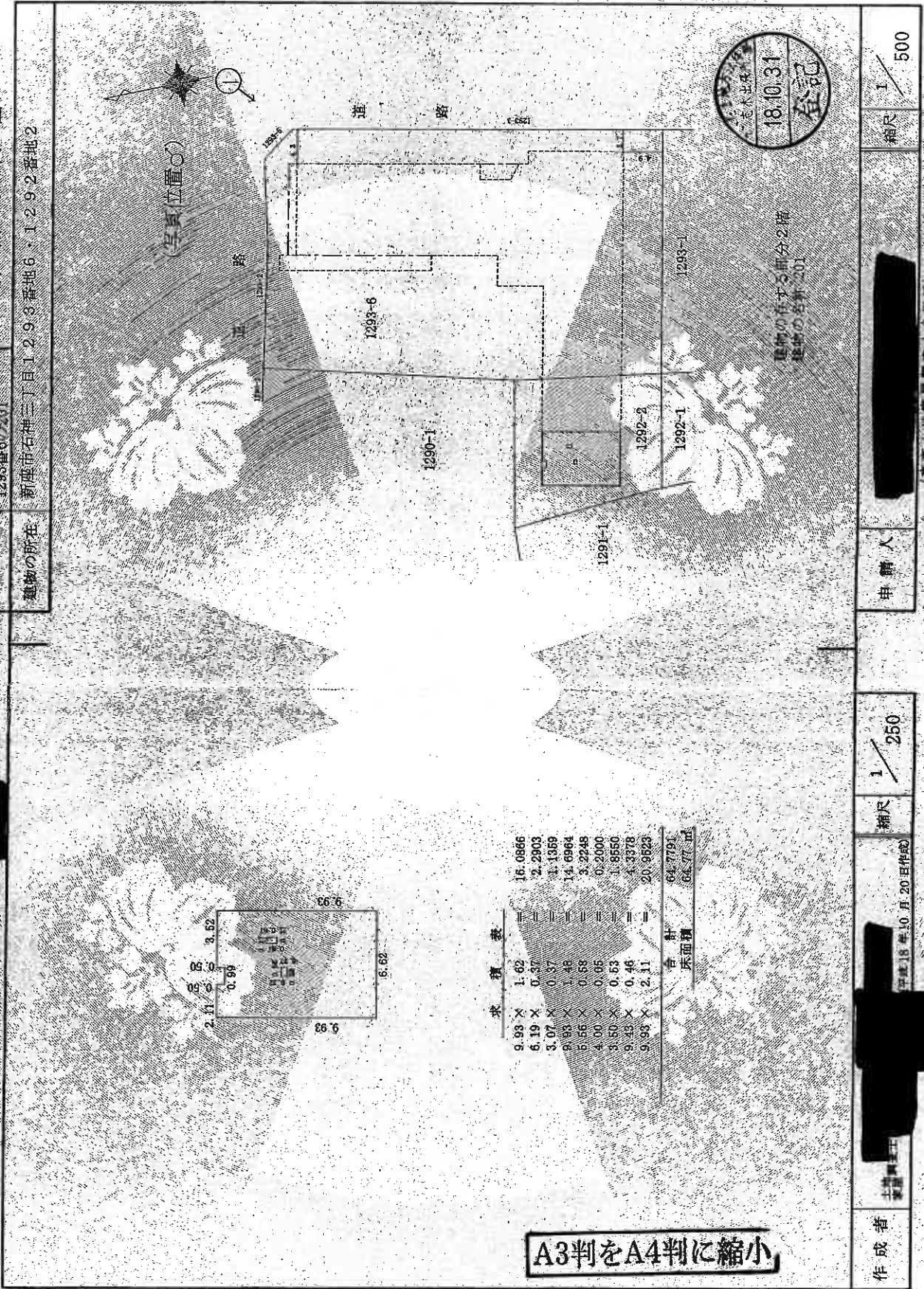

A3判をA4判に縮小

これは図面に記録されている内容を証明した書面である。
(さいたま地方法務局を不出発所管轄)

令和7年12月11日 東京法務局中野出張所

登記簿

(9枚目)

建物見取図

(写真位置○)

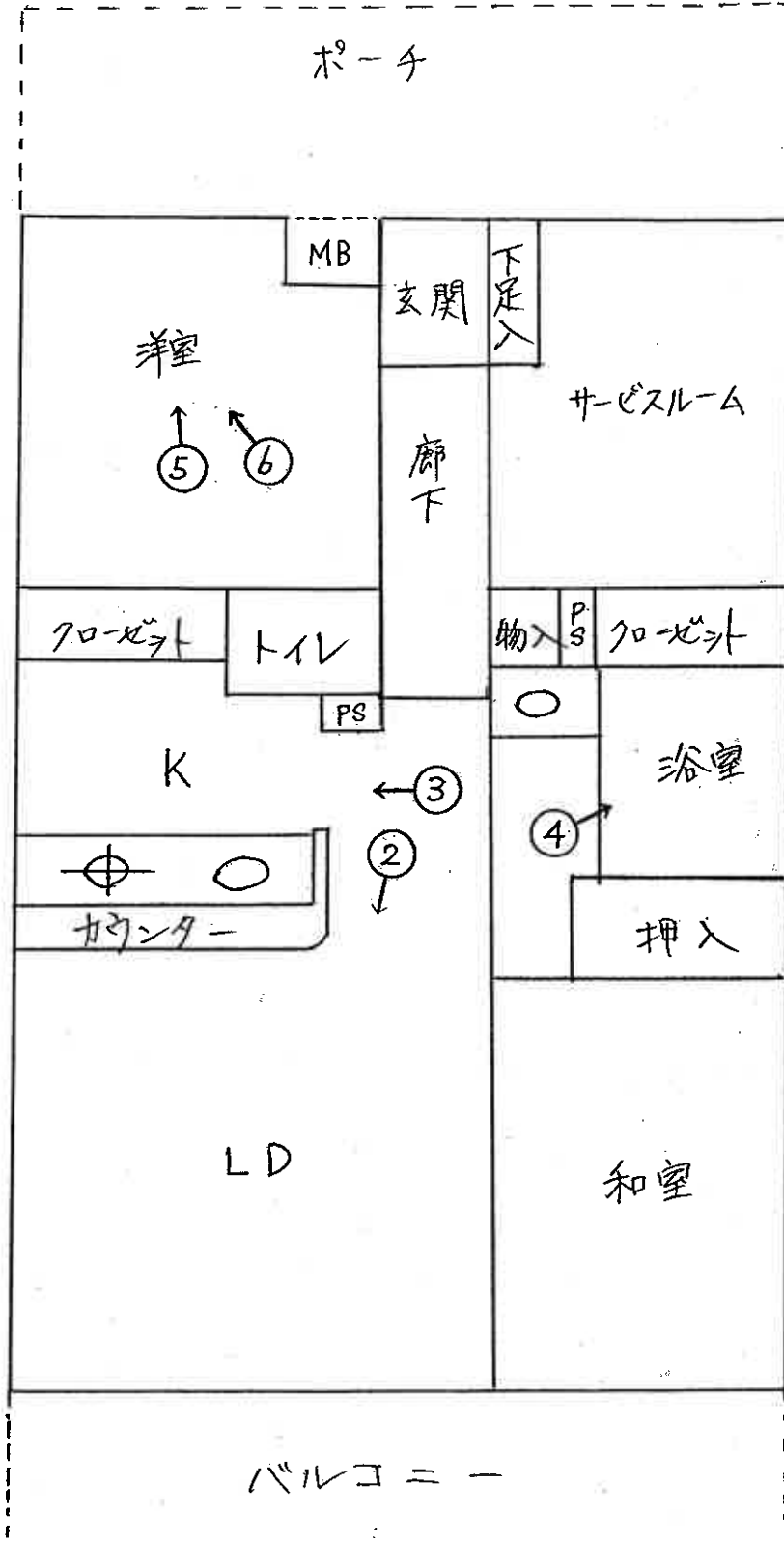

(10 枚目)



①



②



③



④



⑤



⑥

(12 枚目)

令和7年(ケ)第347号
令和8年3月12日 現地調査
令和8年3月30日 評価

さいたま地方裁判所

評 価 書

評価人 不動産鑑定士
風 岡 淳 一

物 件 目 録

1 (一棟の建物の表示)

所 在 新座市石神三丁目 1293番地6、1292番地2

建物の名称 ベルジュールひばりヶ丘

(専有部分の建物の表示)

家屋 番号 石神三丁目 1293番6の201

建物の名称 201

種 類 居宅

構 造 鉄筋コンクリート造1階建

床 面 積 2階部分 64.77平方メートル

(敷地権の目的である土地の表示)

土地の符号 1

所在及び地番 新座市石神三丁目1292番2

地 目 宅地

地 積 297.61平方メートル

土地の符号 2

所在及び地番 新座市石神三丁目1293番6

地 目 宅地

地 積 1485.89平方メートル

(敷地権の表示)

土地の符号 1・2

敷地権の種類 所有権

敷地権の割合 36万7219分の6868



第1 評価額

物件番号	評 価 額
物件1	金10,540,000円

第2 評価の条件

- 1 本件評価は、民事執行法により売却に付されることを前提とした適正価格を求めるものである。

したがって、求めるべき評価額は、一般の取引市場において形成される価格ではなく、一般の不動産取引と比較しての競売不動産特有の各種の制約(売主の協力が得られないことが常態であること、買受希望者は内覧制度によるほかは物件内部の確認が直接できないこと、引渡しを受けるために法定の手続をとらなければならない場合があること、目的物の種類又は品質に関する不適合には担保責任がないこと等)等の特殊性を反映させた価格とする。

- 2 評価は、目的物件の調査時点における現状に基づいて行うものであり、調査日以降発生した物件の現状変更については原則として考慮していない。
- 3 現地での物件調査は、原則として目視可能な部分に限定される。
- 4 物件に関する情報提供の内容は、民事執行法58条4項に定める場合を除いて、原則として公共機関で公開された資料に基づくものである。

第3 目的物件

物件 番号	所 在 等	登 記	現 況
1	<p>(一棟の建物の表示)</p> <p>所 在 建 物 の 名 称</p> <p>(専有部分の建物の表示)</p> <p>家 屋 番 号 建 物 の 名 称 種 類 構 造 床 面 積</p> <p>(敷地権の目的である土地の表示)</p> <p>土 地 の 符 号 所 在 及 び 地 番 地 目 地 積</p> <p>(敷地権の表示)</p> <p>土 地 の 符 号 敷 地 権 の 種 類 敷 地 権 の 割 合</p>	<p>別紙物件目録記載のとおり</p>	
物件 番号	特 記 事 項		
	<p>本件土地上建物に下記規約設定共用部分の登記がある。 家屋番号：1293番6の13（種類：ゴミ置場）</p>		

現況欄に記載のない事項については、ほぼ登記と同じである。

第4 目的物件の位置・環境等

1 土地の概況・利用状況等

位置・交通	西武池袋線「東久留米」駅の北東方約1,680m(直線距離)に位置する。	
付近の状況	一般住宅、アパート、店舗、駐車場等が混在する地域である。	
主な公法上の規制等 (道路の幅員等の個別的な規制を考慮しない一般的な規制)	都市計画区分 用途地域 建蔽率 容積率 防火規制 その他の規制	市街化区域 第1種中高層住居専用地域 60% 200% なし 高度地区(25m)
画地条件等	地積 形状 地勢 その他	1,783.50㎡ やや不整形 平坦
接面道路の状況	北約6.1m舗装市道(建築基準法上の道路)にほぼ等高接面 東約6m舗装市道(建築基準法上の道路)にほぼ等高接面	
土地の利用状況等	本件マンションの敷地	
供給処理施設	上水道：あり ガス配管：あり 下水道：あり ※敷地内までの引込がある場合を「あり」、そうでない場合を「なし」としている。	
特記事項		

2 建物の概況

(1) 一棟の建物の概要

マンション名	ベルジュールひばりヶ丘
建物の用途	共同住宅 (総戸数52戸)
建築時期及び 経済的残存 耐用年数等	建築年月日(登記記載) : 平成18年10月19日新築 経過年数 : 約19年 経済的残存耐用年数 : 約31年
構造	鉄筋コンクリート造、7階建
仕様	屋根 : 陸屋根 外壁 : タイル貼り、その他 その他 :
設備等	エレベーター、駐車場、駐輪場、バイク置場、宅配ボックス、その他
建物の品等	使用資材 : 普通 施工 : 普通
管理の形態等	管理組合 : ベルジュールひばりヶ丘管理組合 管理会社 : 管理形態 : 自主管理
管理の状況	普通
特記事項	

(2) 専有部分の概要

構 造	鉄筋コンクリート造
位 置	階層：2階 主要開口部の方位：南向き
床 面 積	登記とほぼ同じ
間 取 り	2LDK+S バルコニーあり
仕 様	内 壁：クロス貼り、その他 天 井：クロス貼り、その他 床：フローリング、畳、その他 設 備：電気、ガス、給排水等 その他： ※アスベストの存否は不明
保守管理の状態	劣る
管 理 費 等	管 理 費：9,100円（月額） 修繕積立金：24,800円（月額） 滞 納 額：あり（令和8年2月8日現在） ※その他の費用等は執行官の現況調査報告書記載のとおり。
専有部分の 利用状況等	所有者が居宅として利用している。
特 記 事 項	<p>北西側の洋室の天井に穴が開いており、その部分から漏水があるものと思われる。同洋室の階上は屋上となっていることから、同屋上からの雨水等によるものと思料されるが、正確な原因を把握するには調査が必要である。</p> <p>本件専有部分の廊下、リビング、キッチン等には空きペットボトル、空缶、ゴミ類等が山積しており、床の損傷の有無等については確認することができなかった。</p> <p>北東側のサービスルームの壁と天井のクロスは特に汚れている。</p>

第5 評価額算出の過程

目的物件は、賃貸借に供されている建物ではないが、その潜在的な収益力を把握するために、本件評価では積算価格に加え、賃貸借を想定することにより収益価格を求め、これらを調整して得た価格に基づき、競売市場を前提とした評価額を求める。

I 積算価格の試算

1 基礎となる価格

① 建物価格

目的建物の再調達原価を、建物建築費の推移動向を考慮した標準的な建築費に比準して求め、これに耐用年数に基づく方法及び観察減価法を併用して求めた現価率を乗じて、建物価格を求めた。

再調達原価 (円/㎡) ア	専有面積 (㎡) イ	現価率 ウ	建物価格 (円) ア×イ×ウ
330,000	64.77	0.50	10,690,000

※計算表における計算結果である総額(円)については、原則として万円未満を四捨五入とし、総額が万円未満の場合は、千円未満を四捨五入とし、千円未満の場合は千円とする(以下同じ)。

イ 専有面積：登記面積

ウ 現価率：

経過年数約19年、経済的残存耐用年数約31年、観察減価率(中古建物の市場性・前記特記事項等も考慮)-20%
(計算式) $31 / (19 + 31) \times (1 - 0.2)$

② 敷地権価格

敷地権の目的である土地の敷地権価格を次のとおり求めた。

標準画地 価格 (円/㎡) ア	個別 格差 イ	地 積 (㎡) ウ	建付減価 エ	敷地権割合 オ	敷地権価格 (円) ア×イ×ウ×エ×オ
190,000	1.01	1,783.50	1.0	6,868 / 367,219	6,400,000

ア 標準画地価格（公示地価格等からの規準）

公示地 新座-19

$$\begin{array}{cccccc} \text{公示地価格等} & & \text{時点修正} & & \text{標準化補正} & & \text{地域格差} & & \text{標準画地価格} \\ 199,000\text{円/㎡} & \times & 101/100 & \times & 100/101.5 & \times & 100/104 & \div & 190,000\text{円/㎡} \end{array}$$

◇時点修正：公示地価格等の価格時点から評価日までの推定変動率である。

◇標準化補正：画地条件等を考慮した。

◇地域格差：公示地等の所在する地域は対象地域に比し、街路条件が劣るが、交通接近及び環境条件が優る。

イ 個別格差：形状、角地等を考慮した。

エ 建付減価：建物と敷地との適応の状態等を考慮した。

オ 敷地権割合：登記上の敷地権割合による。

2 積算価格（敷地権付建物の価格）

建物価格に、敷地権価格を加算して、積算価格を次のとおり求めた。

建物価格 (円) ア	敷地権価格 (円) イ	価格 補正 ウ	個別 格差 エ	積算価格 (円) (ア+イ) × ウ × エ
10,690,000	6,400,000	1.0	1.02	17,430,000

ウ 価格補正：なし

エ 個別格差：3階南向き中間部屋を標準とし、階層別(2/7階)・位置別(南向き角部屋)効用比等を考慮した。

II 収益価格の試算（DCF法による）

目的物件は、賃貸借に供されている建物ではないが、その潜在的な収益力を把握するために、賃貸借を想定することにより、収益還元法を適用する。

目的物件を賃貸することにより分析期間中に得られるであろうと予測される正味純収益の現価の合計額に、分析期間末の正味復帰価格の現価を加算して、DCF法（Discounted Cash Flow法）による収益価格を以下のとおり求めた。

但し、当該物件に関する収集可能な資料には限界があり、さらに競売による売却後の現実の賃貸借は、特定の当事者間の契約行為によるものであるもので、必ずしも現行の賃貸条件に付合する内容が実現するものではない。

《DCF法の価格査定表》

3年間の有効純収益現価の合計	正味復帰価格の現価					収益価格
	4年目期末有効純収益	最終還元利回り	3年目期末復帰価格※1	複利現価率※2	正味復帰価格現価	
ア	イ	ウ	イ ÷ ウ × (1 - 0.03)	(5.1%)	エ × オ	ア + カ
円	円	%	円		円	円
-535,914 (-5.6%)	673,400	5.6	11,664,250	0.8614	10,047,585 (105.6%)	9,510,000 (100%)

※1 売却に要する仲介手数料等を売却価格（イ÷ウ）の3%と査定した。

※2 複利現価率の計算式

$$1 \div (1 + 5.1\%)^3 = 0.8614$$

ア 3年間の有効純収益現価の合計：目的物件を賃貸することにより保有期間中（第1期～第3期）に得られるであろうと予測した各期の正味純収益を複利現価率で現在価値に割り戻した額の合計である。

イ 4年目期末有効純収益：保有期間終了後（4年目）の正味純収益である。

ウ 最終還元利回り：4年目の正味純収益から売却予測価格を求める還元利回りであり、標準的還元利回りに目的物件の個別リスク等を考慮して査定した。

エ 3年目期末復帰価格：4年目の正味純収益を最終還元利回りで還元して求めた売却予測価格から目的物件の売却に伴う仲介手数料相当額等を控除した価格である。

オ 複利現価率：一般市場及び競売市場における類型別収益物件の標準的な還元利回り等を参考に査定した。

カ 正味復帰価格現価：保有期間終了後に得られる正味復帰価格の現在価値である。

Ⅲ 評価額の判定

1 試算価格の調整

積算価格及び収益価格が下記のとおり算定された。

両試算価格には開差が生じたが、元本と果実たる賃料の相関関係等を考量すると、この程度の開差はやむを得ない。よって、本件評価では周辺の売買事例、売り希望事例等を参酌のうえ、積算価格を中心に収益価格を勘案して、調整後価格を下記のとおり求めた。

	占有減価修正前の 試算価格 (円) ア	占有減価修正 イ	試算価格 (円) ア×イ
① 積算価格	17,430,000	1.00	17,430,000
② 収益価格	——		9,510,000
③調整後の価格	15,850,000		

イ 占有減価修正：なし

2 評価額の判定

調整後の価格に市場性修正及び競売市場修正を施し、さらに滞納管理費等相当額の減価並びにその他の控除減価(敷金等)を考慮して評価額を求めた。

調整後の 価格 (円) ア	市場性 修正 イ	競売市場 修正 ウ	滞納管理費等 相当額の減価 エ	その他の控除 減価(敷金等) (円) オ	評価額 (円) ア×イ×ウ×エ×オ
15,850,000	1.0	0.7	0.95		10,540,000

イ 市場性修正：なし

ウ 競売市場修正：第2評価の条件欄記載の不動産競売市場の特殊性等を考慮した。

エ 滞納管理費等相当額の減価：管理費等の滞納及び通常の売却までの期間を考慮した。

オ その他の控除減価(敷金等)：なし

第6 参考価格資料

地価公示価格 (新座-19)
所 在 : 新座市栗原2丁目347番21外「栗原2-4-40」
価 格 : 199,000円/㎡
位 置 : 西武池袋線「ひばりヶ丘」駅約1,500m(道路距離)
価 格 時 点 : 令和8年1月1日
地 積 : 100㎡
供給処理施設 : ガス・水道・下水
接 面 道 路 : 北西4.2m私道
用 途 指 定 等 : 第1種中高層住居専用地域(建蔽率60%、容積率200%)
地 域 の 概 要 : 一般住宅の中に空地等がある住宅地域

第7 附属資料

- 1 位置図
- 2 公図写
- 3 地積測量図写
- 4 建物図面・各階平面図写

東京都東久留米市浅間町2丁目 付近

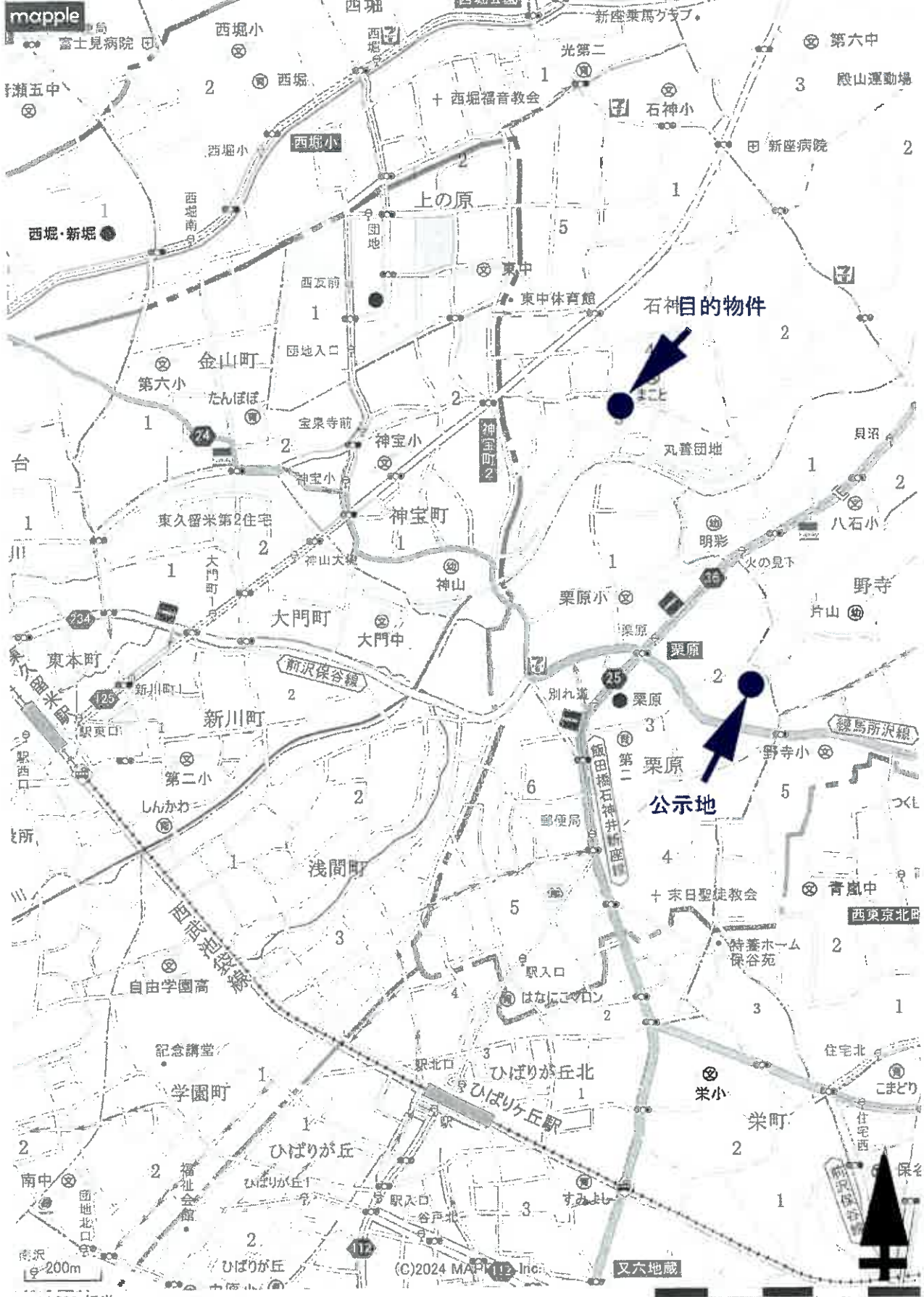

1 : 14,000 相当

地図上の1センチは約140メートル
印刷中心は 東経 139度32分45秒 北緯 35度45分44秒

スーパーマッフルデジタル25
株式会社マッフル

1519-2
1517-9

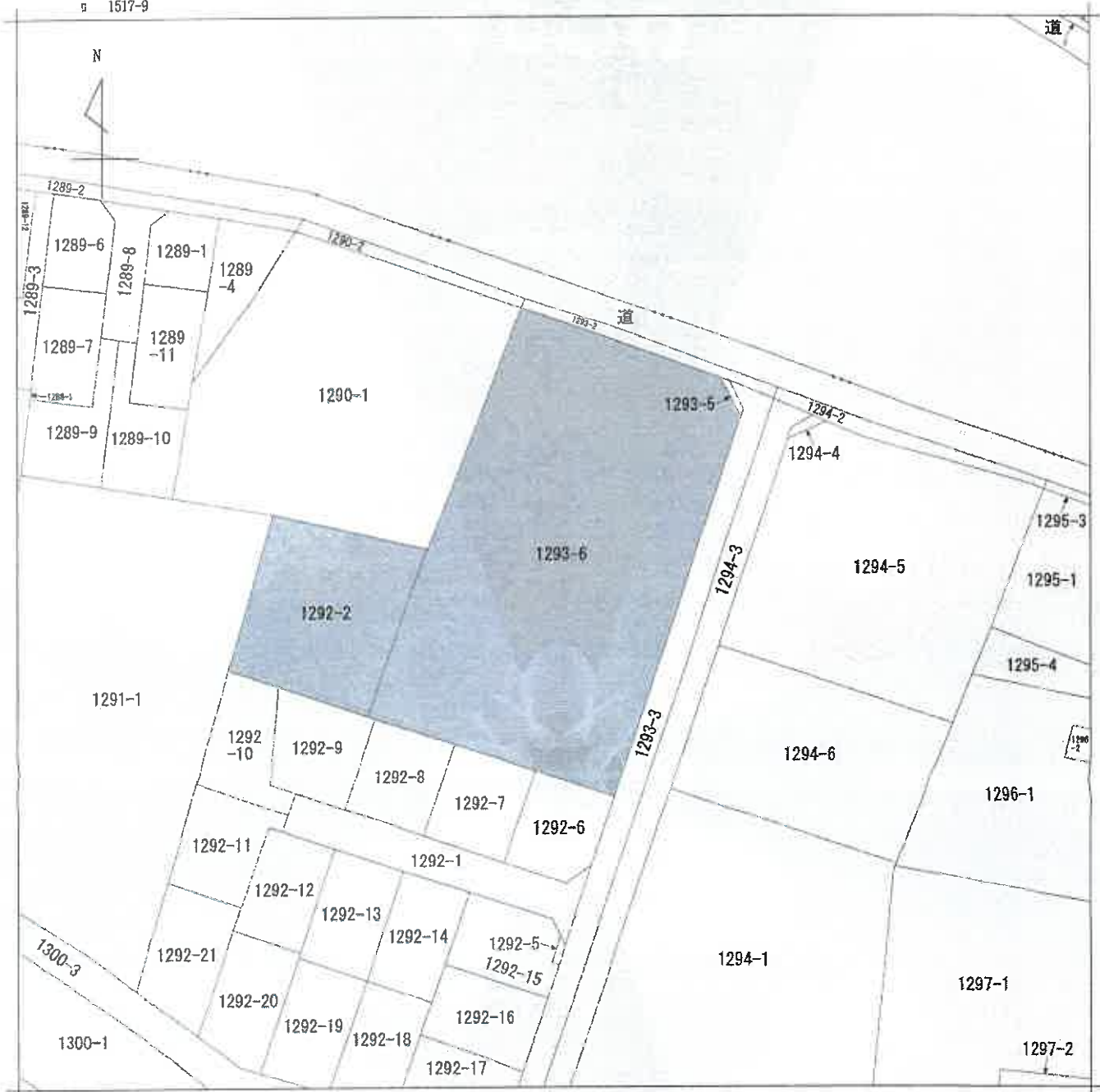

(注) 地図に準ずる図面は、土地の区画を明確にした不動産登記法所定の地図が備え付けられるまでの間、これに代わるものとして備え付けられている図面で、土地の位置及び形状の概略を記載した図面です。

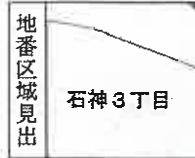

A 石神4丁目

請求部	所在	新座市石神三丁目		地番	1293番6				
出力縮尺	1/500	精度区分		座標系又は記号		分類	地図に準ずる図面	種類	旧土地台帳附属地図
作成年月日	昭和48年9月		備付年月日(原図)			補事項			

これは地図に準ずる図面に記録されている内容を証明した書面である。

(さいたま地方務局志木出張所管轄)

令和7年12月11日

東京法務局中野出張所
登記官

請求番号: 9-1

(1/1)



A 3をA 4に縮小

登記年月日：平成17年8月15日

0105387

前1292

地番 1292-1-2

土地の所在 新座市石神三丁目

H17.8.15
地積測量図

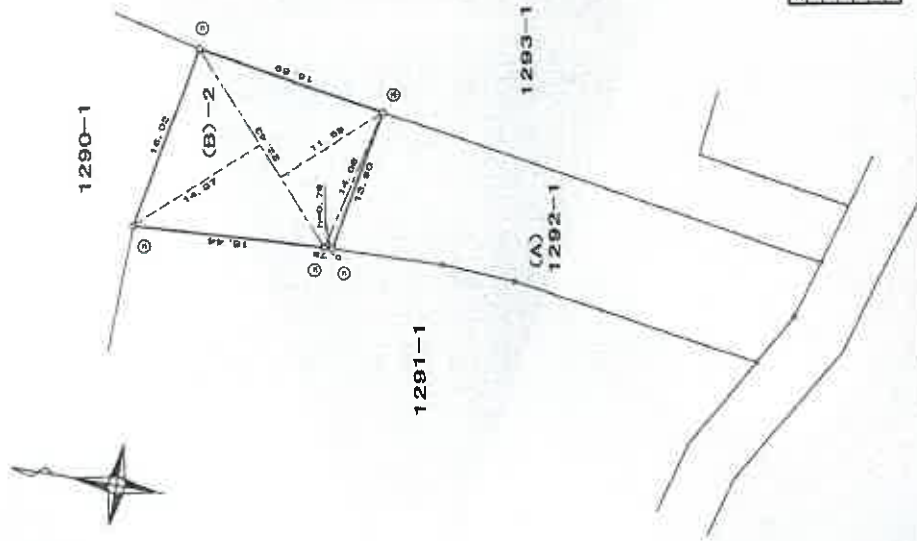

土地の測量
地積測量所
17.8.15
登記

測量境界線の種類	
石	地
木	積
コンクリート	積
コンクリート	積
コンクリート	積
コンクリート	積
コンクリート	積
コンクリート	積
コンクリート	積
コンクリート	積

三斜求積表

地番	底辺	高さ	倍	面積
(B)-2	22.43	14.37		322.3191
	22.43	11.69		262.2067
	14.08	0.76		10.7008
	倍面積			595.2266
	面積積			297.81330
	地積			297.61 m ²

地番	公積	753	総計	297.81330
(A) 1292-1			残地	455.38670
			地積	455.38 m ²

申請人

17年 8 月 8 日(製)

製作者 土地

縮尺 1/500

これは図面に記録されている内容を証明した書面である。
(さいたま地方裁判所 さいたま支部 登記部)

令和7年12月11日 東京法務局 中野出張所

登記官

請求番号：9-3

A3をA4に縮小

登記年月日：平成17年8月15日

0105392

H17.8.15
地積測量図

地番	1293-1-6
土地の所在	新座市石神三丁目

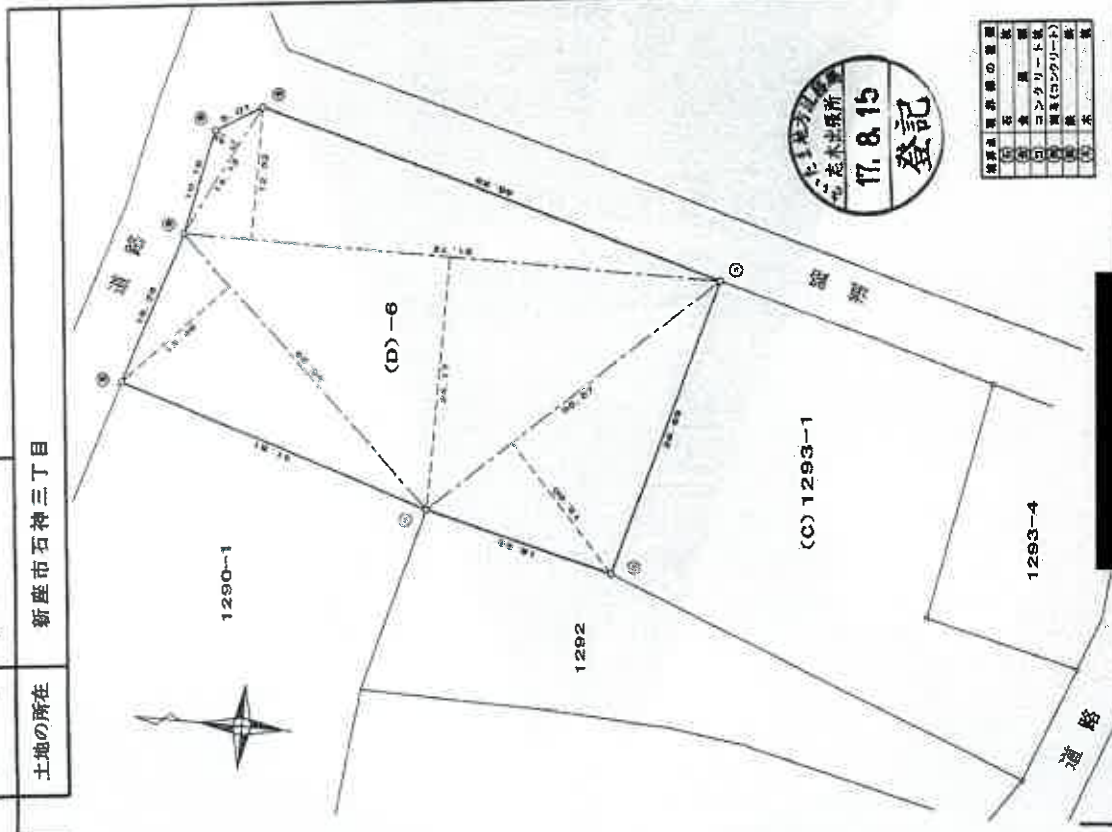

測量員	名	志木
測量員	姓	志木
測量員	名	志木
測量員	姓	志木
測量員	名	志木
測量員	姓	志木
測量員	名	志木
測量員	姓	志木

縮尺 1/500

三斜求積表

地番	(D)-6		高さ	倍	面積	積
	底辺	35.23	13.69		482.2987	
		51.72	24.17		1250.0724	
		35.57	15.60		554.9820	
		51.72	12.52		647.5344	
		14.12	2.92		36.9944	
				倍面積	2971.7919	
				面積	1485.89595	
				地積	1485.89	m ²

地番	(C) 1293-1		高さ	倍	面積	積
公積	2282.83866				1485.89595	
					796.84370	
					796.84	m ²

申請人

7年8月8日(作製)

作製者 土地

これは図面に記録されている内容を証明した書面である。
(さいたま地方公務局志木出張所管轄)
令和7年12月11日 東京法務局中野出張所

登記官

請求番号：9-2

A3をA4に縮小

登記年月日：平成18年10月31日

1103234

各階平面図

建築物平面図

家屋番号
石神三丁目
1293番6の201

建築物の所在
新座市石神三丁目1293番地6・1292番地2

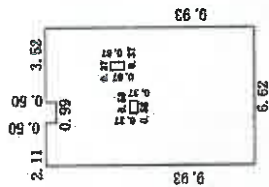

求積表	
9.93 X	1.62
6.19 X	0.37
3.07 X	0.37
9.93 X	1.48
5.56 X	0.58
4.00 X	0.05
3.50 X	0.53
9.43 X	0.46
9.93 X	2.11
合計	64.7791
床面積	64.77 m ²

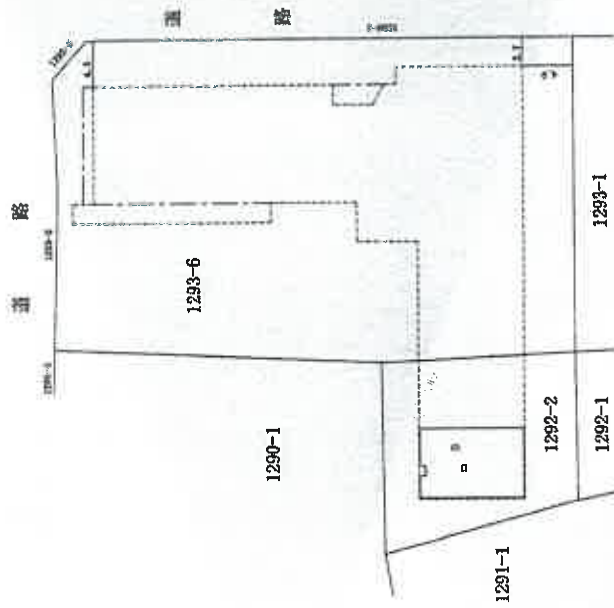

建築物の存する部分2階
建築物の名称 201

作成者

縮尺 1/250

申請人

縮尺 1/500

これは図面に記録されている内容を証明した図面である。
 (さいたま地方建設局高木出張所管轄)
 令和7年12月11日 東京建設局中野出張所 登記官

請求番号：9-4

A3をA4に縮小