

入札制度が変わりました

- 暴力団員等[※]や、役員に暴力団員等[※]がいる法人は、買受人となれません
- 暴力団員等[※]から資金の提供を受けた個人・法人は、買受人となれません

※「暴力団員等」とは、暴力団員又は暴力団員でなくなった日から5年を経過しない者をいいます。

入札時に下記の各書面の提出が
入札書ごとに 必要になります。

暴力団員等に該当しない旨の **陳述書** (個人・法人を問わず)

※入札時に提出がないと入札無効となります(追完不可)。

※記載に不備があった場合、入札が無効になる場合があります。提出後の訂正はできません。

注意! 「陳述」欄の「 自己の計算において…ありません」の口の
チェックは、「他人から資金の提供を受けて入札に参加する場合」など(なお、
入札者自身が資金を金融機関等から借り入れる場合は通常含まれません。)
にチェックするものです。誤ってチェックすることのないようにしてください。

住民票

(個人の場合)

資格証明書

(法人の場合)

※入札時に提出がないと入札無効となります(追完不可)。

※住民票は、生年月日・性別の記載があり、マイナンバーの記載のないものを提出してください。

※入札する日において発行後3か月以内のものを提出してください。

宅地建物取引業の免許証の写し (宅地建物取引業者の場合)

※有効期限内のものを提出してください。

期 間 入 札 の 公 告

令和 8年 6月30日

さいたま地方裁判所第3民事部

裁判所書記官 本 間 芙美子

別紙物件目録記載の不動産を下記のとおり期間入札に付します。

記

入札期間	令和 8年 7月15日から 令和 8年 7月22日 午後 5時00分まで
開札期日	日 時 令和 8年 7月29日 午前10時00分 場 所 さいたま地方裁判所売却場
売却決定 期日	日 時 令和 8年 8月12日 午前10時00分 場 所 さいたま地方裁判所第3民事部
特別売却 実施期間	令和 8年 8月 3日 午前 9時10分から 令和 8年 8月 7日 午後 5時00分まで
買受申出の保証の 提供方法	下記のいずれかによる。 (1) 当裁判所の預金口座に金銭を振り込んだ旨の金融機関の証明書。 (2) 銀行、損害保険会社、農林中央金庫、商工組合中央金庫、全国を地区とする信用金庫連合会、信用金庫又は労働金庫の支払保証委託契約締結証明書。
買受申出の資格の 制限 (民事執行規 則33条)	☆印を付した物件は農地であるので、権限を有する行政庁の交付した買受適格証明書を有する者及び買受けについて農地法上の許可又は届出を必要としない者に限り、買受申出をすることができます。
一般の閲覧に供するため、物件明細書・現況調査報告書・評価書の各写しを令和 8年 6月30日から当庁物件明細書等閲覧室に備え置きます。	



物 件 目 録

1 (一棟の建物の表示)

所 在 鴻巣市赤見台二丁目 15番地4

建物の名称 パークシティ鴻巣赤見台エステート第二8号棟

(専有部分の建物の表示)

家屋 番号 赤見台二丁目 15番4の102

建物の名称 305

種 類 居宅

構 造 鉄筋コンクリート造1階建

床 面 積 3階部分 75.06平方メートル

(敷地権の目的である土地の表示)

土地の符号 1

所在及び地番 鴻巣市赤見台二丁目15番4

地 目 宅地

地 積 10113.40平方メートル

土地の符号 2

所在及び地番 鴻巣市赤見台二丁目15番5

地 目 宅地

地 積 149.22平方メートル

土地の符号 3

所在及び地番 鴻巣市赤見台二丁目15番6

地 目 宅地

地 積 147.49平方メートル



物 件 目 録

(敷地権の表示)

土地の符号 1・2・3

敷地権の種類 所有権

敷地権の割合 1364万5890分の7万5060



査報告書及び評価書並びに「物件明細書の詳細説明」も御覧ください。

- 3 買受人が、占有者から不動産の引渡しを受ける方法として、引渡命令の制度があります。引渡命令に関する詳細は、「引渡命令の詳細説明」を御覧ください。
- 4 対象不動産に対する公法上の規制については評価書に記載されています。その意味内容は「公法上の規制の詳細説明」を御覧ください。
- 5 各種「詳細説明」は、閲覧室では通常別ファイルとして備え付けられています。



物 件 目 録

1 (一棟の建物の表示)

所 在 鴻巣市赤見台二丁目 15番地4

建物の名称 パークシティ鴻巣赤見台エステート第二8号棟

(専有部分の建物の表示)

家屋 番号 赤見台二丁目 15番4の102

建物の名称 305

種 類 居宅

構 造 鉄筋コンクリート造1階建

床 面 積 3階部分 75.06平方メートル

(敷地権の目的である土地の表示)

土地の符号 1

所在及び地番 鴻巣市赤見台二丁目15番4

地 目 宅地

地 積 10113.40平方メートル

土地の符号 2

所在及び地番 鴻巣市赤見台二丁目15番5

地 目 宅地

地 積 149.22平方メートル

土地の符号 3

所在及び地番 鴻巣市赤見台二丁目15番6

地 目 宅地

地 積 147.49平方メートル



令和8年(ヌ)第 12号
令和8年 3月 6日受理
令和8年 5月 // 日提出

現況調査報告書

さいたま地方裁判所

執行官 関 田 暁 彦

(注) チェック項目中の調査結果は、「■」の箇所の記載のとおり

物件目録

1 (一棟の建物の表示)

所 在 鴻巣市赤見台二丁目 15番地4

建物の名称 パークシティ鴻巣赤見台エステート第二8号棟

(専有部分の建物の表示)

家屋 番号 赤見台二丁目 15番4の102

建物の名称 305

種 類 居宅

構 造 鉄筋コンクリート造1階建

床 面 積 3階部分 75.06平方メートル

(敷地権の目的である土地の表示)

土地の符号 1

所在及び地番 鴻巣市赤見台二丁目15番4

地 目 宅地

地 積 10113.40平方メートル

土地の符号 2

所在及び地番 鴻巣市赤見台二丁目15番5

地 目 宅地

地 積 149.22平方メートル

土地の符号 3

所在及び地番 鴻巣市赤見台二丁目15番6

地 目 宅地

地 積 147.49平方メートル

(1 枚目)



物 件 目 録

(敷地権の表示)

土地の符号 1・2・3

敷地権の種類 所有権

敷地権の割合 1364万5890分の7万5060



不動産の表示	「物件目録」のとおり	
住居表示	鴻巣市赤見台二丁目1番8-305号赤見台エステート	
建物	物件1	
種類、構造及び床面積の概略	<input checked="" type="checkbox"/> 公簿上の記載とほぼ同一である <input type="checkbox"/> 公簿上の記載と次の点異なる (<input type="checkbox"/> 主たる建物 <input type="checkbox"/> 附属建物) <input type="checkbox"/> 種類: <input type="checkbox"/> 構造: <input type="checkbox"/> 床面積:	
物件目録にない附属建物	<input checked="" type="checkbox"/> ない <input type="checkbox"/> ある { 種類: 構造: 床面積:	
占有者及び占有状況	<input checked="" type="checkbox"/> 建物所有者 <input type="checkbox"/> その他の者 上記の者が本建物を居宅として使用している <input type="checkbox"/> 「占有者及び占有権原」のとおり	
管理費等の状況	<input type="checkbox"/> のとおり 管理費 6,000円 修繕積立金 1,750円 棟別修繕積立金 10,100円 円 円	令和8年4月2日現在 <input checked="" type="checkbox"/> 滞納はない <input type="checkbox"/> 滞納がある 年 月分～ 年 月分 計 円 <input type="checkbox"/> 不明
管理費等照会先	日本総合住生活株式会社関東支社浦和支店	
その他の事項		
敷地権	符号1～3	
現況地目	<input checked="" type="checkbox"/> 宅地 (符号1～3) <input type="checkbox"/> 公衆用道路 (符号) <input type="checkbox"/> (符号)	
形状	<input checked="" type="checkbox"/> 公図のとおり <input type="checkbox"/> 地積測量図のとおり <input type="checkbox"/> 建物図面 (各階平面図) のとおり <input type="checkbox"/> 土地建物位置関係図のとおり <input type="checkbox"/>	
敷地権の種類	<input checked="" type="checkbox"/> 所有権 (符号1～3) <input type="checkbox"/> 地上権 (符号) <input type="checkbox"/> 賃借権 (符号) <input type="checkbox"/> (符号)	
その他の事項	15番9の土地は、所有名義を鴻巣市とする。現況は公衆用道路である。	
執行官保管の仮処分	<input checked="" type="checkbox"/> ない [地方裁判所 支部 平成 年 () 第 号 保管開始日 平成 年 月 日 <input type="checkbox"/> ある	
敷地権以外の土地 (目的外土地)	<input checked="" type="checkbox"/> ない <input type="checkbox"/> ある (詳細は「目的外土地の概況」のとおり)	
土地建物の位置関係	<input checked="" type="checkbox"/> 建物図面 (各階平面図) のとおり <input type="checkbox"/> 土地建物位置関係図のとおり	

(注) チェック項目中の調査結果は、「■」の箇所の記載のとおり

執行官の意見

- 1 第1回臨場の際、以下の状況が認められた。
 - (1) 集合ポストにテープが貼られ、債務者の表示(姓のみ)が読み取れた。
 - (2) 目的建物に、債務者の表札(氏名)が認められた。
- 2 第2回臨場(内部調査実施日)の際、以下の状況が認められた。
 - (1) 集合ポストの表示、表札等は、第1回臨場の際と同様である。
 - (2) エントランスに掲げられた入居者インフォメーションボードの、305号室入居者欄に、債務者の表示が認められた。
 - (3) 建物内に、債務者宛の郵便物及び官公署からの通知書、債務者の家族宛と思われる郵便物等が認められた。
- 3 以上の状況から、占有関係については3枚目のとおり認めた。

(注) チェック項目中の調査結果は、「■」の箇所の記載のとおり

調 査 の 経 過		
調 査 の 日 時	調 査 の 場 所 等	調 査 の 方 法 等
R8年3月12日 (木) 17:30-17:40	物件所在地	物件調査, 占有確認, 外観写真撮影, 連絡票を投函
R8年4月1日 (水) 16:50-16:55	当庁	管理会社に対し, 管理費等滞納状況照会書をファックスにて送信
R8年4月24日 (金) 15:10-15:45	物件所在地	物件調査, 占有確認, 内部調査実施・内部写真撮影 (評価人同行)
R8年4月29日 (水) 13:00-13:05	当庁	接道について土地全部事項証明書を徴求
年 月 日 () : - :		
年 月 日 () : - :		
年 月 日 () : - :		
(特記事項)		
<input type="checkbox"/> 令和 年 月 日 目的物件は不在で施錠されていると予想されたので, 立会人及び解錠技術者を同行して臨場した。		
<input checked="" type="checkbox"/> 令和8年4月24日 目的物件は不在で施錠されていたので, 立会人を立ち合わせ, 技術者に解錠させて建物内に立ち入った。		
<input type="checkbox"/> 令和 年 月 日 休日・夜間執行許可の提示をした。		
<input type="checkbox"/>		

(注) チェック項目中の調査結果は, 「■」の箇所の記載のとおり

イ 14-61
0 15-6
△ 14-119
ニ 14-118

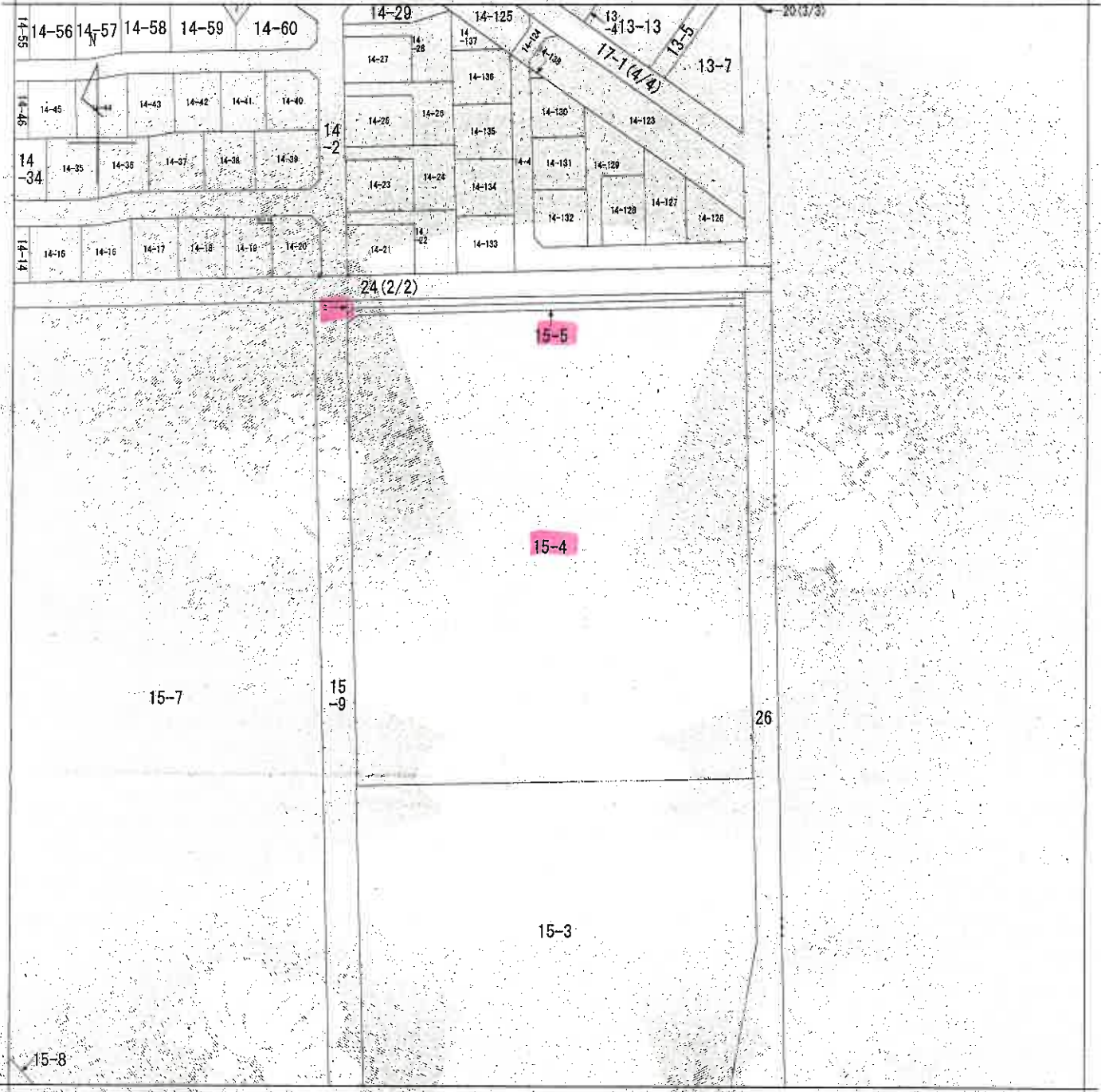

(注) 地図に準ずる図面は、土地の区画を明確にした不動産登記法所定の地図が備え付けられるまでの間、これに代わるものとして備え付けられている図面で、土地の位置及び形状の概略を記載した図面です。

地番区域見出
赤見台
2丁目

請求部	所在	鴻巣市赤見台二丁目			地番	15番4		
出力縮尺	1/1000	精度区分	甲二	座標系 番号又は 記号	分類	地図に準ずる図面	種類	土地区画整理所在図
作成年月日	昭和56年4月25日			備付年月日 (原図)			補記事項	

これは地図に準ずる図面に記録されている内容を証明した書面である。

(さいたま地方法務局鴻巣出張所管轄)
令和7年12月11日

(本図は原本を70%に縮小)

さいたま地方法務局
登記官

地図整理番号：M94788

(6枚目)



登記年月日：平成1年4月17日

H元 417

地番 15-1, 15-4, 15-5, 15-6

土地の所在 鴻巣市赤見台二丁目

1212069

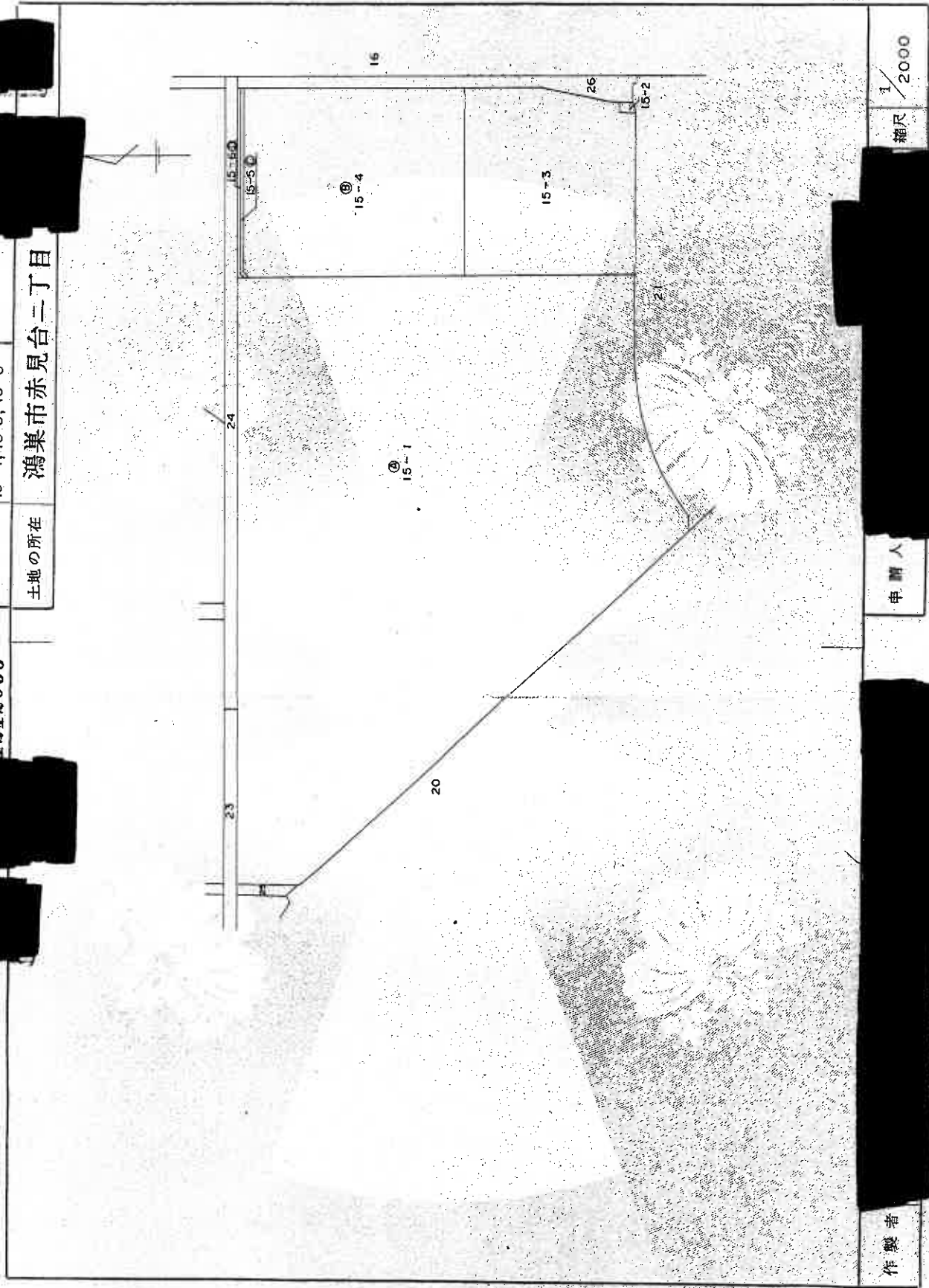

(縮小)

申請人 [Redacted] 縮尺 1/2000

作業者 [Redacted]

(本図は原本を70%に縮小)

これは図面に記録されている内容を証明した書面である。
(さいたま地方務局(鴻巣出張所)管轄)
令和7年12月11日 さいたま地方務局

登記証

(7枚目)

登記年月日：平成1年4月17日

1212070

地番	15-1, 15-4, 15-5, 15-6
土地の所在	鴻巣市赤見台

左(2560).
図H元4.17

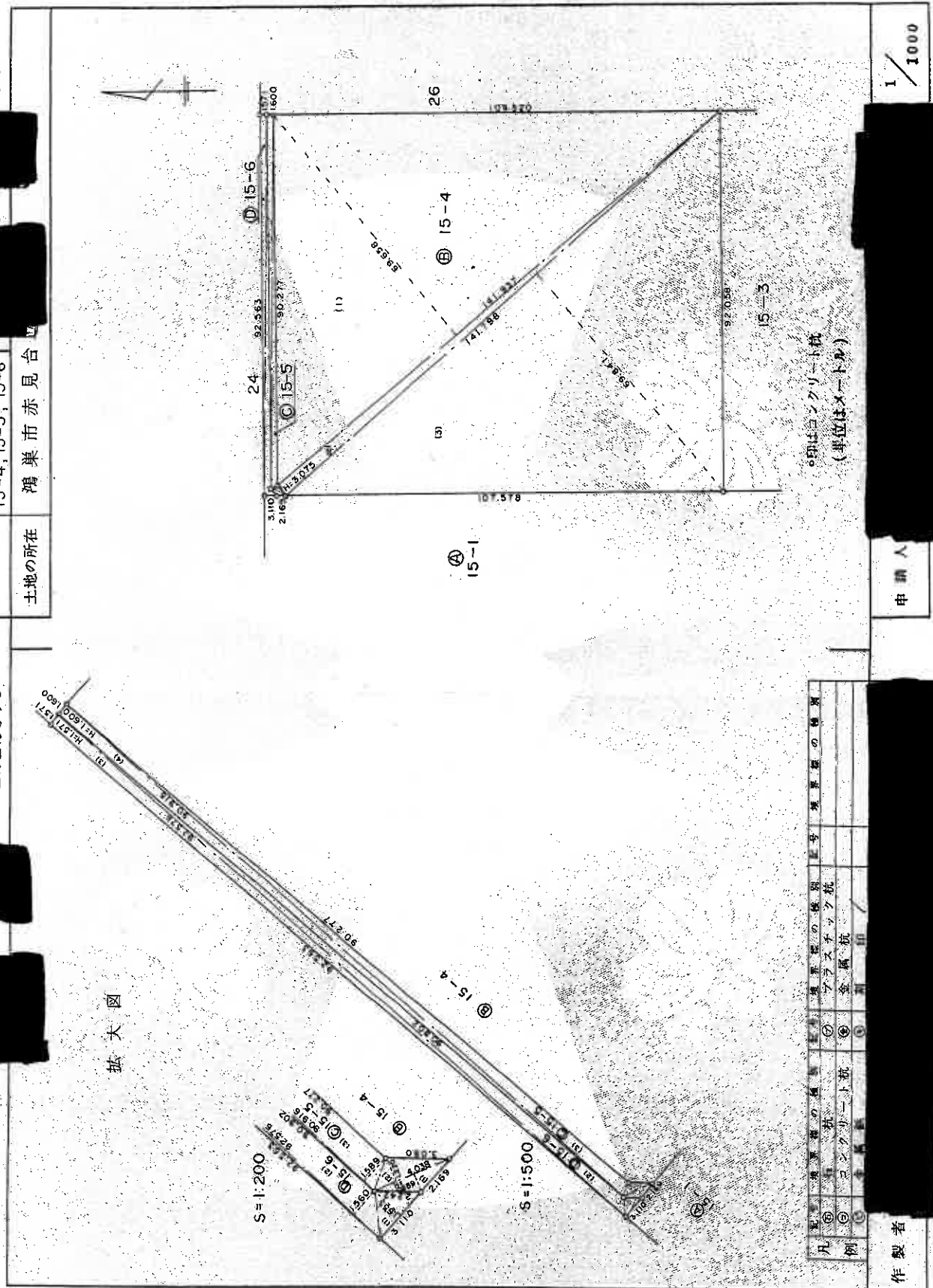

凡例	境界線の種類	境界線の種類	境界線の種類
①	境界線	境界線	境界線
②	境界線	境界線	境界線
③	境界線	境界線	境界線
④	境界線	境界線	境界線
⑤	境界線	境界線	境界線
⑥	境界線	境界線	境界線
⑦	境界線	境界線	境界線
⑧	境界線	境界線	境界線
⑨	境界線	境界線	境界線
⑩	境界線	境界線	境界線

1/1000

申請人

作製者

(本図は原本を70%に縮小)

これは図面に記録されている内容を証明した書面である。
 (さいたま地方法務局鴻巣出張所管轄)
 令和7年12月11日 さいたま地方法務局

登記官

(8枚目)

登記年月日：平成14年4月17日

1212071

種量図

地番 15-4.15-5.15-6

土地の所在 鴻巣市赤見

地積計算表

地番	符号	底辺	高さ	倍面積	面積
15-4 Ⓐ	(1)	141.937	89.658	9887.047546	
	(2)	141.937	3.075	436.451215	
	(3)	141.798	89.841	9903.314118	
	計			20226.817939	10113.4089695
15-5 Ⓑ	(1)	4.038	0.889	3.589782	
	(2)	4.038	1.220	4.926360	
	(3)	90.916	1.589	144.485524	
	(4)	90.916	1.600	145.465100	
	計			298.447266	149.223633
15-6 Ⓒ	(1)	3.110	1.653	5.140830	
	(2)	92.576	1.560	144.418560	
	(3)	92.576	1.571	145.466896	
	計			294.996286	147.488143

15-1 ④
 $58246.39 - 10410.1307455 = 47836.2592545$
 (B) ④

地積 47836.25m²

凡例	①	②	③	④	⑤	⑥
境界線の種類	石	コンクリート	鉄	金風	印	
境界線の種類	アラス	ネット	植			

申請人

作製者

(本図は原本を70%に縮小)

これは図面に記録されている内容を証明した書面である。
 (さいたま地方方法務局 携業出張所管轄)
 令和7年12月11日 さいたま地方方法務局

登記号

(9枚目)

建物見取図(○は写真撮影位置を示す。)

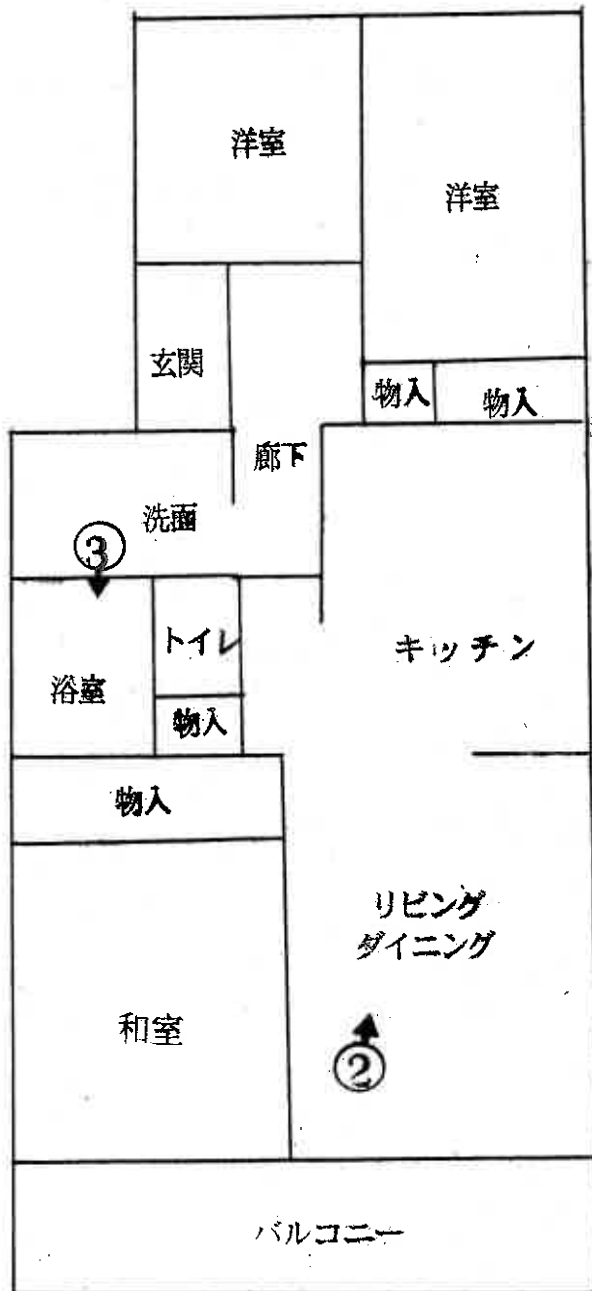

(11 枚目)



①



②



③

(12枚目)

令和8年 (又) 第 12号
令和8年 4月24日 現地調査
令和8年 5月22日 評 価

さいたま地方裁判所

評 価 書

評価人 不動産鑑定士
石 井 依 子

物件目録

1 (一棟の建物の表示)

所 在 鴻巣市赤見台二丁目 15番地4
建物の名称 パークシティ鴻巣赤見台エステート第二8号棟

(専有部分の建物の表示)

家屋 番号 赤見台二丁目 15番4の102
建物の名称 305
種 類 居宅
構 造 鉄筋コンクリート造1階建
床 面 積 3階部分 75.06平方メートル

(敷地権の目的である土地の表示)

土地の符号 1
所在及び地番 鴻巣市赤見台二丁目15番4
地 目 宅地
地 積 10113.40平方メートル

土地の符号 2
所在及び地番 鴻巣市赤見台二丁目15番5
地 目 宅地
地 積 149.22平方メートル

土地の符号 3
所在及び地番 鴻巣市赤見台二丁目15番6
地 目 宅地
地 積 147.49平方メートル



物 件 目 録

(敷地権の表示)

土地の符号 1・2・3

敷地権の種類 所有権

敷地権の割合 1364万5890分の7万5060



第1 評価額

物件番号	評 価 額
物件1	金6,440,000円

第2 評価の条件

- 1 本件評価は、民事執行法により売却に付されることを前提とした適正価格を求めるものである。
したがって、求めるべき評価額は、一般の取引市場において形成される価格ではなく、一般の不動産取引と比較しての競売不動産特有の各種の制約（売主の協力が得られないことが常態であること、買受希望者は内覧制度によるほかは物件内部の確認が直接できないこと、引渡しを受けるために法定の手続をとらなければならない場合があること、目的物の種類又は品質に関する不適合には担保責任がないこと等）等の特殊性を反映させた価格とする。
- 2 評価は、目的物件の調査時点における現状に基づいて行うものであり、調査日以降発生した物件の現状変更については原則として考慮していない。
- 3 現地での物件調査は、原則として目視可能な部分に限定される。
- 4 物件に関する情報提供の内容は、民事執行法58条4項に定める場合を除いて、原則として公共機関で公開された資料に基づくものである。

第3 目的物件

物件 番号	所 在 等	登 記	現 況
1	(一棟の建物の表示) 所 在 建 物 の 名 称 (専有部分の表示) 家 屋 番 号 建 物 の 名 称 種 類 構 造 床 面 積 (敷地権の目的である土地の表示) 土 地 の 符 号 所 在 及 び 地 番 地 目 地 積 (敷地権の表示) 土 地 の 符 号 敷 地 権 の 種 類 敷 地 権 の 割 合	別紙物件目録記載のとおり	
物件 番号	特 記 事 項		
	な し		

現況欄に記載のない事項については、ほぼ登記と同じである。

第4 目的物件の位置・環境等

1 土地の概況・利用状況等

位置・交通	J R高崎線「北鴻巣」駅の北東方約270m(直線距離)に位置する。	
付近の状況	中層共同住宅が建ち並ぶ、大型のUR住宅団地。	
主な公法上の規制等 (道路の幅員等の個別的な規制を考慮しない一般的な規制)	都市計画区分 用途地域 建蔽率 容積率 防火規制 その他の規制	市街化区域 第1種中高層住居専用地域 60% 200% なし 特になし
画地条件	地形 地勢 その他	積状 10,410.11㎡ ほぼ長方形 概ね平坦 特になし
接面道路の状況	西側約8m舗装市道(建築基準法上の道路)にほぼ等高接面	
土地の利用状況等	本件マンションの敷地	
供給処理施設	上水道：あり ガス配管：あり 下水道：あり ※敷地内までの引込がある場合を「あり」、そうでない場合を「なし」としている。	
特記事項	特になし	

2 建物の概況

(1) 一棟の建物の概要

マンション名	パークシティ鴻巣赤見台エステート第二8号棟
建物の用途	共同住宅 (総戸数30戸)
建築時期及び 経済的残存 耐用年数等	建築年月日(登記記載) : 平成1年3月30日新築 経過年数 : 約37年 経済的残存耐用年数 : 約13年
構造	鉄筋コンクリート造、5階建
仕様	屋根 : スレート葺 外壁 : マスチック塗装、その他 その他 : 特になし
設備等	エレベーターなし、自転車置場、平面駐車場、ゴミ置場
建物の品等	使用資材 : 普通 施工 : 普通
管理の形態等	管理組合 : パークシティ鴻巣赤見台エステート第二団地組合 管理会社 : 日本総合住生活(株) 管理形態 : 日勤管理
管理の状況	普通
特記事項	特になし

(2) 専有部分の概要

構 造	鉄筋コンクリート造
位 置	階層：3階 主要開口部の方位：南向き
床 面 積	登記 (75.06㎡) とほぼ同じ
間 取 り	3LDK
仕 様	内 壁：クロス貼り、その他 天 井：クロス貼り、合板、その他 床：フローリング、畳、その他 設 備：電気、ガス、給排水等 その他：特になし ※アスベストの存否は不明
保守管理の状態	普通
管 理 費 等	管 理 費：6,000円 (月額) 修繕積立金：11,850円 (月額) 滞 納 額：なし (令和8年4月2日現在) ※その他の費用等は執行官の現況調査報告書記載のとおり。
専 有 部 分 の 利 用 状 況 等	所有者が居宅として利用している。
特 記 事 項	特になし

第5 評価額算出の過程

本件においては、積算価格及び収益価格をそれぞれ求め、試算価格を調整のうえ、評価額を後記のとおり決定した。

I 積算価格の試算

1 基礎となる価格

① 建物価格

目的建物の再調達原価を、建物建築費の推移動向を考慮した標準的な建築費に比準して求め、これに耐用年数に基づく方法及び観察減価法を併用して求めた現価率を乗じて、建物価格を求めた。

再調達原価 (円/m ²) ア	専有面積 (m ²) イ	現価率 ウ	建物価格 (円) ア×イ×ウ
280,000	75.06	0.21	4,410,000

※計算表における計算結果である総額(円)については、原則として万円未満を四捨五入とし、総額が万円未満の場合は、千円未満を四捨五入とする(以下同じ)。

イ 専有面積：登記面積

ウ 現価率：

経過年数約37年、経済的残存耐用年数約13年、観察減価率(中古建物の市場性等も考慮)-20%

(計算式) $13 / (37 + 13) \times (1 - 0.2)$

② 敷地権価格

敷地権の目的である土地の敷地権価格を次のとおり求めた。

標準画地 価格 (円/m ²) ア	個別 格差 イ	地積 (m ²) ウ	建付減価 エ	敷地権割合 オ	敷地権価格 (円) ア×イ×ウ×エ×オ
88,800	1.00	10,410.11	1.0	75,060 / 13,645,890	5,080,000

ア 標準画地価格（公示地価格等からの規準）

公示地 鴻巣-13

$$\begin{array}{cccccc} \text{公示地価格等} & & \text{時点修正} & & \text{標準化補正} & & \text{地域格差} & & \text{標準画地価格} \\ 94,600\text{円/m}^2 & \times & 100.0/100 & \times & 100/104.5 & \times & 100/102 & \div & 88,800\text{円/m}^2 \end{array}$$

◇時点修正：公示地価格等の価格時点から評価日までの推定変動率である。

◇標準化補正：画地条件（道路接面方位）等を考慮した。

◇地域格差：公示地等の所在する地域は対象地域に比し、街路条件（幅員）、交通接近条件（駅距離）が劣るが、環境条件（住環境）が優る。

イ 個別格差：対象地はマンション用地としては概ね標準的である。

エ 建付減価：建物と敷地との適応の状態等を考慮した。

オ 敷地権割合：登記上の敷地権割合による。

2 積算価格（敷地権付建物の価格）

建物価格に、敷地権価格を加算して、積算価格を次のとおり求めた。

建物価格 (円) ア	敷地権価格 (円) イ	価格 補正 ウ	個別 格差 エ	積算価格 (円) (ア+イ) × ウ × エ
4,410,000	5,080,000	1.0	1.00	9,490,000

ウ 価格補正：なし

エ 個別格差：3階南向き中間部屋を標準とし、階層別(3階)・位置別(南向き中間部屋)効用比等を考慮した。

II 収益価格の試算（DCF法による）

目的物件は、賃貸借に供されている建物ではないが、その潜在的な収益力を把握するために、賃貸借を想定することにより、収益還元法を適用する。

目的物件を賃貸することにより分析期間中に得られるであろうと予測される正味純収益の現価の合計額に、分析期間末の正味復帰価格の現価を加算して、DCF法（Discounted Cash Flow法）による収益価格を以下のとおり求めた。

但し、当該物件に関する収集可能な資料には限界があり、さらに競売による売却後の現実の賃貸借は、特定の当事者間の契約行為によるものであるので、必ずしも現行の賃貸条件に付合する内容が実現するものではない。

《DCF法の価格査定表》

3年間の 有効純収益 現価の合計	正味復帰価格の現価					収益価格
	4年目期末 有効純収益	最 終 還 元 利 回 り	3年目期末 復帰価格※1	複 利 現 価 率 ※2	正味復帰 価格現価	
ア	イ	ウ	イ ÷ ウ × (1 - 0.03) エ	(7.4 %) オ	エ × オ カ	ア + カ
円 1,350,473 (20.5 %)	円 527,300	% 7.9	円 6,474,443	円 0.8072	円 5,226,170 (79.5 %)	円 6,580,000 (100 %)

※1 売却に要する仲介手数料等を売却価格（イ÷ウ）の3%と査定した。

※2 複利現価率の計算式

$$1 \div (1 + 7.4 \%)^3 = 0.8072$$

ア 3年間の有効純収益現価の合計：目的物件を賃貸することにより保有期間中（第1期～第3期）に得られるであろうと予測した各期の正味純収益を複利現価率で現在価値に割り戻した額の合計である。

イ 4年目期末有効純収益：保有期間終了後（4年目）の正味純収益である。

ウ 最終還元利回り：4年目の正味純収益から売却予測価格を求める還元利回りであり、標準的還元利回りに目的物件の個別リスク等を考慮して査定した。

エ 3年目期末復帰価格：4年目の正味純収益を最終還元利回りで還元して求めた売却予測価格から目的物件の売却に伴う仲介手数料相当額等を控除した価格である。

オ 複利現価率：一般市場及び競売市場における類型別収益物件の標準的な還元利回り等を参考に査定した。

カ 正味復帰価格現価：保有期間終了後に得られる正味復帰価格の現在価値である。

Ⅲ 評価額の判定

1 試算価格の調整

積算価格及び収益価格が下記のとおり求められた。

両試算価格には開差が生じたが、目的物件の需要の主体は自己利用を目的としたものと認められることから、本件評価では周辺の売買事例、売り希望事例等を参酌のうえ、積算価格を中心に収益価格を勘案して、調整後価格を下記のとおり求めた。

	占有減価修正前の試算価格 (円) ア	占有減価修正 イ	試算価格 (円) ア×イ
① 積算価格	9,490,000	1.00	9,490,000
② 収益価格	—		6,580,000
③ 調整後の価格	9,200,000		

イ 占有減価修正：なし

2 評価額の判定

調整後の価格に市場性修正及び競売市場修正を施し、さらに滞納管理費等相当額の減価並びにその他の控除減価(敷金等)を考慮して評価額を求めた。

調整後の価格 (円) ア	市場性修正 イ	競売市場修正 ウ	滞納管理費等相当額の減価 エ	その他の控除減価(敷金等) (円) オ	評価額 (円) ア×イ×ウ×エ×オ
9,200,000	1.0	0.7	1.00		6,440,000

イ 市場性修正：なし

ウ 競売市場修正：第2評価の条件欄記載の不動産競売市場の特殊性等を考慮した。

エ 滞納管理費等相当額の減価：なし

オ その他の控除減価(敷金等)：なし

第6 参考価格資料

地価公示価格 (鴻巣-13)
所 在 : 鴻巣市赤見台2丁目14番97
価 格 : 94,600円/㎡
位 置 : JR高崎線「北鴻巣」駅約570m(道路距離)
価 格 時 点 : 令和8年1月1日
地 積 : 156㎡
供給処理施設 : ガス・水道・下水
接 面 道 路 : 南東6.0m市道
用 途 指 定 等 : 第1種中高層住居専用地域(建蔽率60%、容積率200%)
地 域 の 概 要 : 中規模一般住宅が建ち並ぶ区画整理済の住宅地域

第7 附属資料

- 1 位置図
- 2 公図写
- 3 建物図面・各階平面図写



位置図

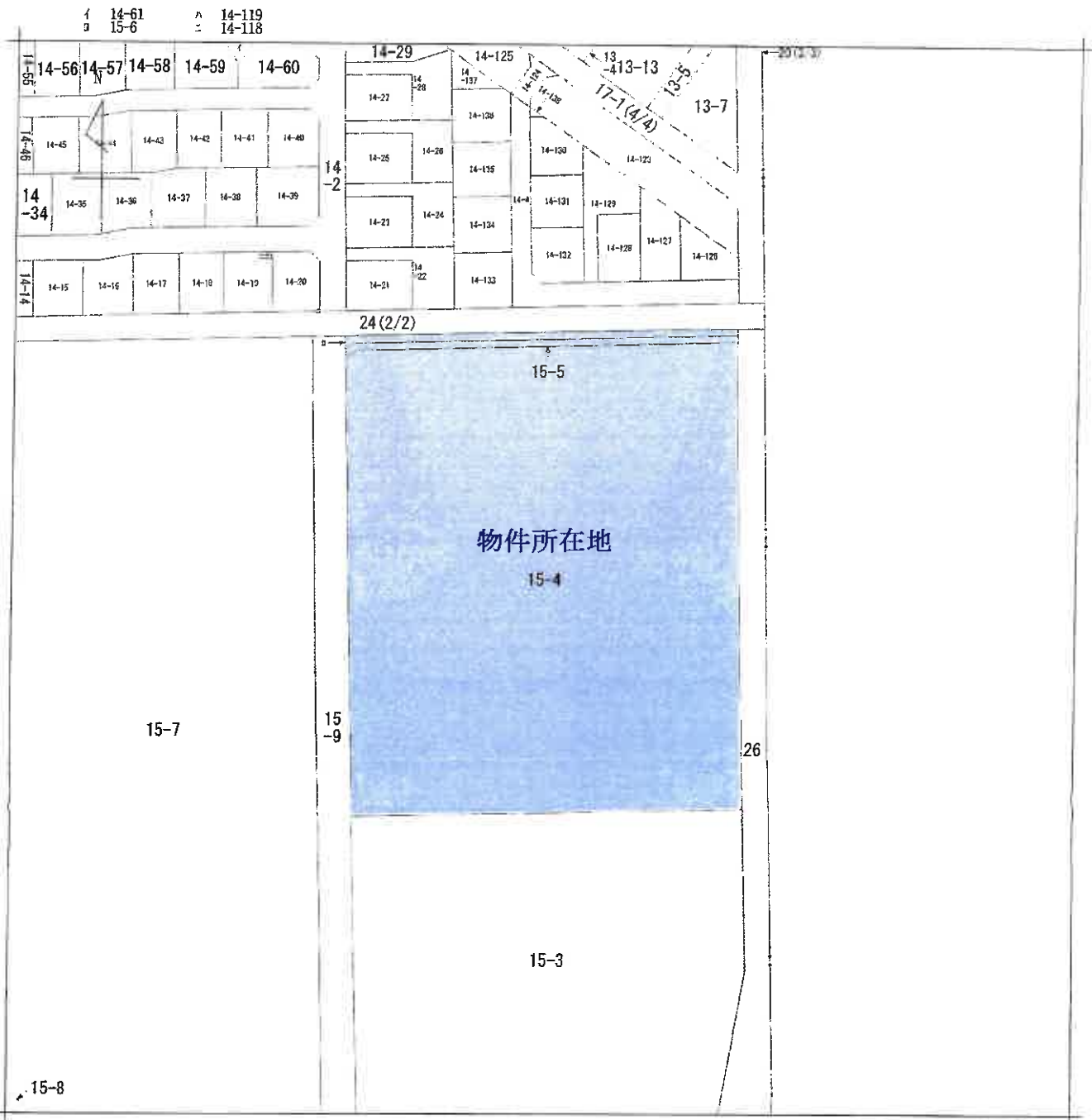

(注) 地図に準ずる図面は、土地の区画を明確にした不動産登記法所定の地図が備え付けられるまでの間、これに代わるものとして備え付けられている図面で、土地の位置及び形状の概略を記載した図面です。

地番区域見出
赤見台
2丁目

請求部	所在	鴻巣市赤見台二丁目		地番	15番4			
出力縮尺	1/1000	精度区	甲二	座標系番号又は記号	分類	地図に準ずる図面	種類	土地区画整理所在図
作成年月日	昭和56年4月25日		備付年月日(原図)			補事項		

これは地図に準ずる図面に記録されている内容を証明した書面である。

(さいたま地方務局鴻巣出張所管轄)

令和7年12月11日

さいたま地方務局

登記官

地図整理番号：M94788

(1/1)

A3版をA4版に縮小

公図写

