

期 間 入 札 の 公 告

令和 8年 6月 8日

水戸地方裁判所土浦支部

裁判所書記官 田 村 祐 人

別紙物件目録記載の不動産を下記のとおり期間入札に付します。

記

入札期間	令和 8年 7月 3日から 令和 8年 7月 10日まで
開札期日	日 時 令和 8年 7月 17日 午前 10時 00分
場 所	水戸地方裁判所土浦支部
売却決定 期日	日 時 令和 8年 8月 7日 午前 10時 00分
場 所	水戸地方裁判所土浦支部
特別売却 実施期間	令和 8年 7月 21日から 令和 8年 7月 22日まで
買受申出の保証の 提供方法	下記のいずれかによる。 (1) 当裁判所の預金口座に金銭を振り込んだ旨の金融機関の証明書。 (2) 銀行, 損害保険会社, 農林中央金庫, 商工組合中央金庫, 全国を地区とする信用金庫連合会, 信用金庫又は労働金庫の支払保証委託契約締結証明書。 ただし, 特別売却は金銭又は執行裁判所が相当と認める有価証券
買受申出の資格の 制限(民事執行規則33条)	☆印を付した物件は農地であるので, 権限を有する行政庁の交付した買受適格証明書を有する者及び買受けについて農地法上の許可又は届出を必要としない者に限り, 買受申出をすることができます。
一般の閲覧に供するため, 物件明細書・現況調査報告書・評価書の各写しを令和 8年 6月 8日から当庁物件明細書等閲覧室に備え置きます。なお, 入札期間及び特別売却実施期間の最終日は午後5時までです。	

物 件 目 録

- | | | |
|---|-------|----------------------------------|
| 1 | 所 在 | 土浦市真鍋四丁目 |
| | 地 番 | 2756番17 |
| | 地 目 | 宅地 |
| | 地 積 | 212.45平方メートル |
| 2 | 所 在 | 土浦市真鍋四丁目 2756番地17 |
| | 家屋 番号 | 2756番17 |
| | 種 類 | 居宅 |
| | 構 造 | 木造スレートぶき2階建 |
| | 床 面 積 | 1階 56.31平方メートル
2階 49.68平方メートル |

物件明細書

令和 8年 4月 3日

水戸地方裁判所土浦支部

裁判所書記官 田村 祐人

-
-
- 1 不動産の表示
【物件番号1, 2】
別紙物件目録記載のとおり

 - 2 売却により成立する法定地上権の概要
なし

 - 3 買受人が負担することとなる他人の権利
【物件番号1, 2】
なし

 - 4 物件の占有状況等に関する特記事項
【物件番号2】
本件所有者が占有している。

 - 5 その他買受けの参考となる事項
なし

《 注 意 書 》

- 1 本書面は、現況調査報告書、評価書等記録上表れている事実とそれに基づく法律判断に関して、執行裁判所の裁判所書記官の一応の認識を記載したものであり、関係者間の権利関係を最終的に決める効力はありません（訴訟等により異なる判断がなされる可能性もあります）。
- 2 記録上表れた事実等がすべて本書面に記載されているわけではありませんし、記載されている事実や判断も要点のみを簡潔に記載されていますので、必ず、現況調査報告書及び評価書並びに「物件明細書の詳細説明」も御覧ください。
- 3 買受人が、占有者から不動産の引渡しを受ける方法として、引渡命令の制度があります。引渡命令に関する詳細は、「引渡命令の詳細説明」を御覧ください。
- 4 対象不動産に対する公法上の規制については評価書に記載されています。その意味内容は「公法上の規制の詳細説明」をご覧ください。
- 5 各種「詳細説明」は、閲覧室では別ファイルとして備え付けられています。

物 件 目 録

- | | | |
|---|-------|----------------------------------|
| 1 | 所 在 | 土浦市真鍋四丁目 |
| | 地 番 | 2756番17 |
| | 地 目 | 宅地 |
| | 地 積 | 212.45平方メートル |
| 2 | 所 在 | 土浦市真鍋四丁目 2756番地17 |
| | 家屋 番号 | 2756番17 |
| | 種 類 | 居宅 |
| | 構 造 | 木造スレートぶき2階建 |
| | 床 面 積 | 1階 56.31平方メートル
2階 49.68平方メートル |

令和 7 年 (ケ) 第 43 号
令和 7 年 7 月 22 日受理
令和 7 年 8 月 **27** 日提出

現況調査報告書

水戸地方裁判所土浦支部
執行官 溝井隆夫

(注) チェック項目中の調査結果は、「■」の箇所の記載のとおり

物 件 目 録

- | | | |
|---|-------|----------------------------------|
| 1 | 所 在 | 土浦市真鍋四丁目 |
| | 地 番 | 2756番17 |
| | 地 目 | 宅地 |
| | 地 積 | 212.45平方メートル |
| 2 | 所 在 | 土浦市真鍋四丁目 2756番地17 |
| | 家屋 番号 | 2756番17 |
| | 種 類 | 居宅 |
| | 構 造 | 木造スレートぶき2階建 |
| | 床 面 積 | 1階 56.31平方メートル
2階 49.68平方メートル |

不動産の表示	「物件目録」のとおり												
住居表示	土浦市真鍋四丁目30番27-1号												
土地	物件1												
現況地目	<input checked="" type="checkbox"/> 宅地(物件1) <input type="checkbox"/> 公衆用道路(物件)												
形状	<input type="checkbox"/> 公図のとおり <input type="checkbox"/> 地積測量図のとおり <input type="checkbox"/> 建物図面(各階平面図)のとおり <input checked="" type="checkbox"/> 土地建物位置関係図のとおり <input type="checkbox"/>												
占有者及び占有状況	<input checked="" type="checkbox"/> 土地所有者 <input type="checkbox"/> その他の者 上記の者が本土地に下記建物を所有し, 占有している。 <input type="checkbox"/> 「占有者及び占有権原」のとおり												
下記以外の建物(目的外建物)	<input checked="" type="checkbox"/> ない <input type="checkbox"/> ある(詳細は「目的外建物の概況」のとおり)												
その他の事項													
建物	物件2												
種類, 構造及び床面積の概略	<input checked="" type="checkbox"/> 公簿上の記載とほぼ同一である <input type="checkbox"/> 公簿上の記載と次の点異なる(<input type="checkbox"/> 主たる建物 <input type="checkbox"/> 附属建物) <input type="checkbox"/> 種類: <input type="checkbox"/> 構造: <input type="checkbox"/> 床面積:												
物件目録にない附属建物	<input checked="" type="checkbox"/> ない <input type="checkbox"/> ある <table style="display: inline-table; vertical-align: middle; margin-left: 10px;"> <tr> <td style="font-size: 2em;">{</td> <td>種類:</td> </tr> <tr> <td></td> <td>構造:</td> </tr> <tr> <td></td> <td>床面積:</td> </tr> </table>			{	種類:		構造:		床面積:				
{	種類:												
	構造:												
	床面積:												
占有者及び占有状況	<input checked="" type="checkbox"/> 建物所有者 <input type="checkbox"/> その他の者 上記の者が本建物を 居宅 として使用している <input type="checkbox"/> 「占有者及び占有権原」のとおり												
上記以外の敷地(目的外土地)	<input checked="" type="checkbox"/> ない <input type="checkbox"/> ある(詳細は「目的外土地の概況」のとおり)												
その他の事項	本建物の南東側の外壁の一部が損傷していた。												
執行官保管の仮処分	<input checked="" type="checkbox"/> ない <input type="checkbox"/> ある <table style="display: inline-table; vertical-align: middle; margin-left: 10px;"> <tr> <td style="font-size: 2em;">{</td> <td>地方裁判所</td> <td>支部</td> <td>年()第</td> <td>号</td> </tr> <tr> <td></td> <td>保管開始日</td> <td>年</td> <td>月</td> <td>日</td> </tr> </table>			{	地方裁判所	支部	年()第	号		保管開始日	年	月	日
{	地方裁判所	支部	年()第	号									
	保管開始日	年	月	日									
土地建物の位置関係	<input type="checkbox"/> 建物図面(各階平面図)のとおり <input checked="" type="checkbox"/> 土地建物位置関係図のとおり												

(注) チェック項目中の調査結果は, 「■」の箇所の記載のとおり

関係人の陳述等	
陳述者 (当事者等との関係)	陳述内容等
■ A (所有者)	<p>1 本件建物は私が家族と共に居宅として使用しています。本件土地を含め、第三者が使用しているところはありません。</p> <p>2 本件土地について、隣地との境界争い、埋設物の問題はありません。</p> <p>3 本件各物件上(内)での事件や事故はありません。</p> <p>4 本件建物内での不具合は特にありません。壁紙が破れていたり、落書きがあったりするくらいです。 (令和7年7月24日聴取)</p> <p>5 明日の立入調査ですが、予定していた時間よりも前に家を出発しなければならなくなりましたので、早めに来てください。</p> <p>6 仮に私が不在の際には、解錠のうえ調査を進めていただいて構いません。 (令和7年8月12日電話聴取)</p> <p>7 1階和室の畳が汚れていますが、本件建物内でペットを飼ったことはありません。</p> <p>8 2階真ん中の部屋のガラスが割れていますが、雷が原因でした。 (令和7年8月13日聴取)</p>

(注) チェック項目中の調査結果は、「■」の箇所の記載のとおり
(3 枚目)

執行官の意見

- 1 本件各物件の状況は、土地建物位置関係図、建物間取図及び添付した写真のとおりである。
- 2 占有状況については、上記現場の状況、関係人の陳述、不動産登記記録や公課証明書の記載内容などから、2枚目記載のとおりであると判断した。

(注) チェック項目中の調査結果は、「■」の箇所の記載のとおり

(4 枚目)

調査の経過		
調査の日時	調査の場所等	調査の方法等
令和7年 7 月 22日(火)	当 庁	土浦市に対し公課証明書等交付申請書送付 (回答あり)
令和7年 7 月 24日(木) 10:30-10:50	物件所在地	<input checked="" type="checkbox"/> 物件確認 <input checked="" type="checkbox"/> 書面差置 <input checked="" type="checkbox"/> 外観写真撮影
令和7年 7 月 24日(木) 15:10-15:25	当 庁	関係人電話聴取
令和7年 8 月 12日(火) 13:10-13:15	当 庁	関係人電話聴取
令和7年 8 月 13日(水) 08:50-09:20	物件所在地	<input checked="" type="checkbox"/> 立入調査 <input checked="" type="checkbox"/> 写真撮影 <input checked="" type="checkbox"/> 関係人聴取 <input checked="" type="checkbox"/> 評価人同行
令和 年 月 日() : - :		
(特記事項) <input checked="" type="checkbox"/> 令和7年8月13日 目的物件は不在で施錠されていることも予想されたので、立会人及び解錠技術者を同行して臨場した。 <input type="checkbox"/> 令和 年 月 日 目的物件は不在で施錠されていたので、立会人 を立ち合わせ、技術者に解錠させて建物内に立ち入った。 <input type="checkbox"/> 令和 年 月 日 休日・夜間執行許可の提示をした。		

(注) チェック項目中の調査結果は、「」の箇所の記載のとおり

(5 枚目)

←○写真撮影位置方向

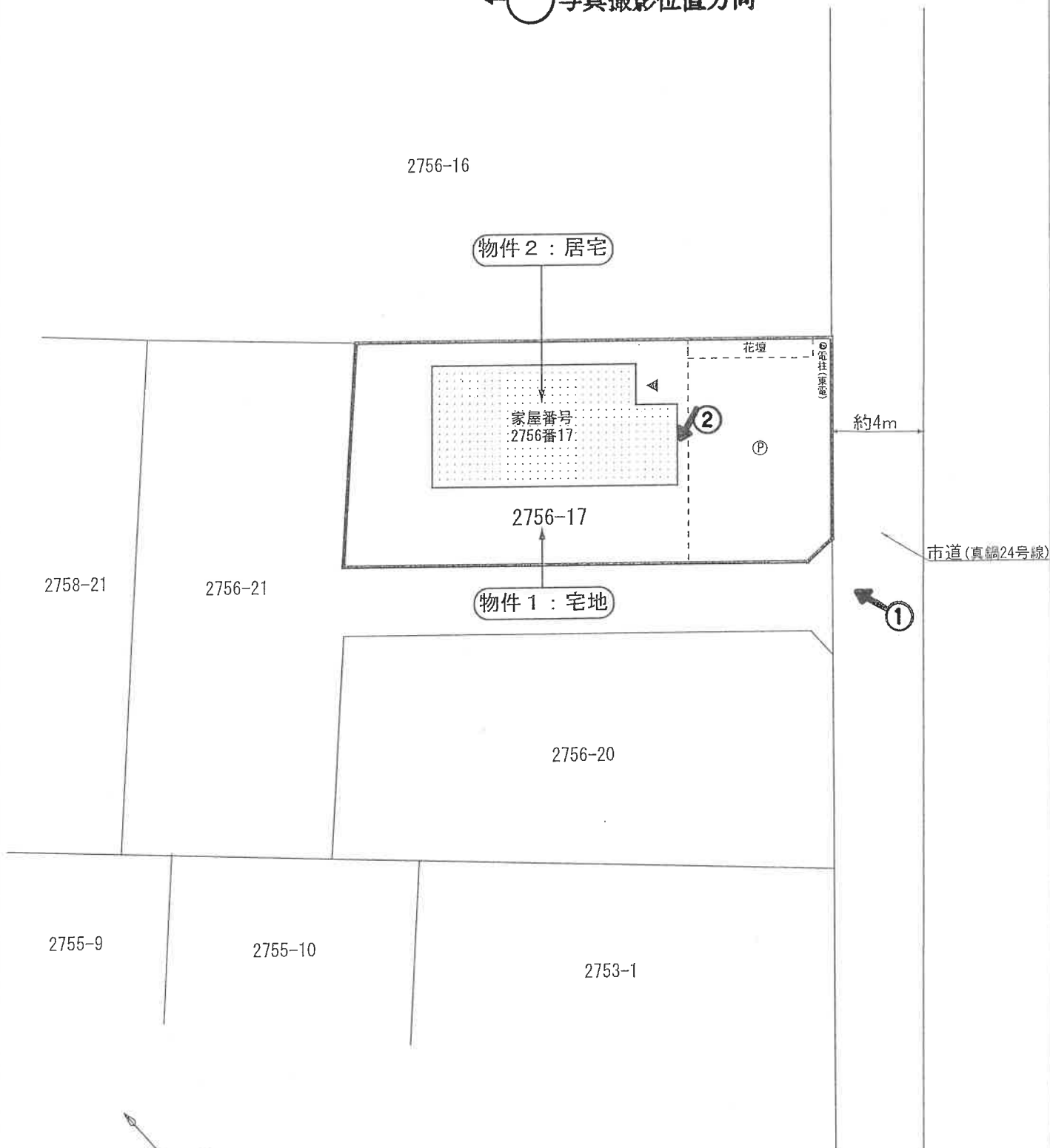

※この図面は現地概測等により作成した概略図であり、境界を確定した実測図ではありません。

物件番号2: 居宅

← ○ 写真撮影位置方向

【1階】 床面積: 56.31㎡(登記)

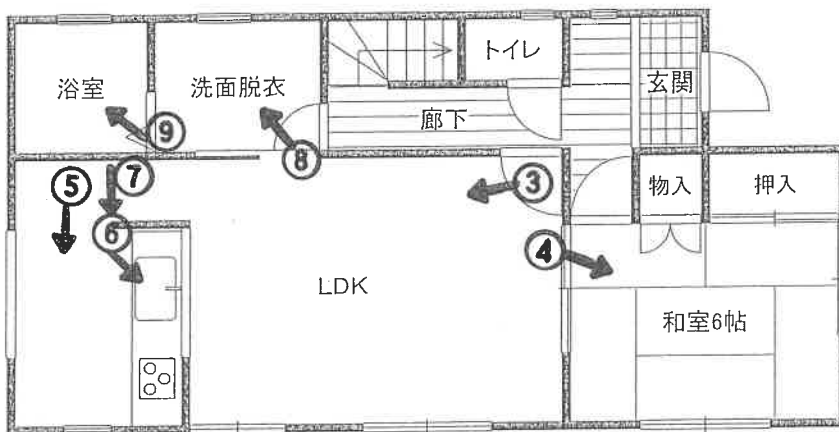

【2階】 床面積: 49.68㎡(登記)

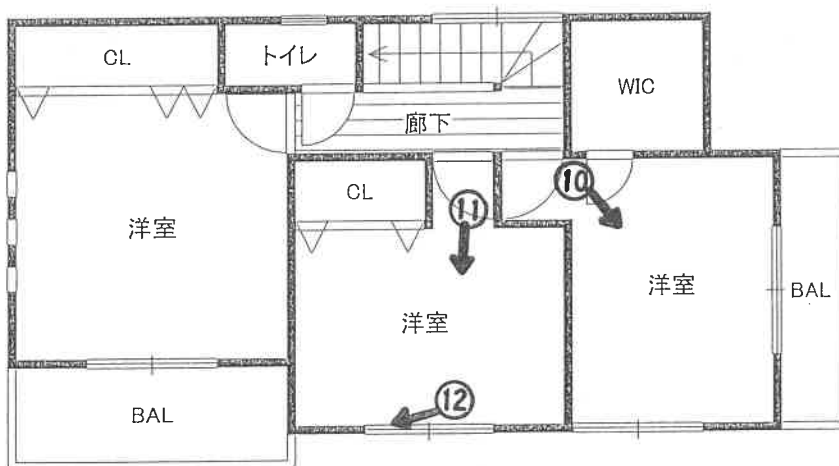

※この図面は間取りの概略を示すものであり、一部、現況と異なる場合があります。



①



②

外壁の損傷



③



④



⑤



⑥

(10 枚目)



⑦
壁紙の損傷



⑧



⑨



⑩

(12 枚目)

⑪



⑫

窓ガラスの
割れ



(13 枚目)

令和7年（ケ）第 43 号

令和7年 7月22日 受 命

令和7年 8月13日 現地調査

令和7年 9月 5日 評 価

令和7年 9月11日 提 出

水戸地方裁判所土浦支部 御中

評 価 書

評価人 不動産鑑定士

河 村 直 行 印

第1 評価額

一 括 価 格	
金 10,710,000 円	
内 訳 価 格	
物件1 (土地)	金 2,630,000 円
物件2 (建物)	金 8,080,000 円

- 1 一括価格は、物件1・2の各不動産について、一括売却（民事執行法61条本文）を行うことを前提とした場合の価格である。
- 2 内訳価格は、配当等の判断のために一括価格の内訳として算出した価格である。
- 3 物件1 (土地)の内訳価格は物件2 (建物)のための土地利用権等価格を控除した価格であり、物件2 (建物)の内訳価格は当該土地利用権等付建物としての価格である。

第2 評価の条件

- 1 本件評価は、民事執行法により売却に付されることを前提とした適正価格を求めるものである。
したがって、求めるべき評価額は、一般の取引市場において形成される価格ではなく、一般の不動産取引と比較しての競売不動産特有の各種の制約（売主の協力が得られないことが常態であること、買受希望者は内覧制度によるほかは物件内部の確認が直接できないこと、引渡しを受けるために法定の手続をとらなければならない場合があること、目的物の種類又は品質に関する不適合には担保責任がないこと等）の特殊性を反映させた価格とする。
- 2 評価は、目的物件の調査時点における現状に基づいて行うものであり、調査日以降発生した物件の現状変更については原則として考慮していない。
- 3 現地での物件調査は原則として目視可能な部分に限定される。
- 4 物件に関する情報提供の内容は、民事執行法58条4項に定める場合を除いて、原則として公共機関で公開された資料に基づくものである。

第3 目的物件

現況欄に記載のない事項については、ほぼ登記記載と同じ

番号	所在等	登記	現況
1	所在地 地番 地目 地積	次頁物件目録記載のとおり	同左
2	所在 家屋番号 種類 構造 床面積	次頁物件目録記載のとおり	同左
番号	特記事項		

物 件 目 録

- | | | |
|---|-------|----------------------------------|
| 1 | 所 在 | 土浦市真鍋四丁目 |
| | 地 番 | 2756番17 |
| | 地 目 | 宅地 |
| | 地 積 | 212.45平方メートル |
| 2 | 所 在 | 土浦市真鍋四丁目 2756番地17 |
| | 家屋番号 | 2756番17 |
| | 種 類 | 居宅 |
| | 構 造 | 木造スレートぶき2階建 |
| | 床 面 積 | 1階 56.31平方メートル
2階 49.68平方メートル |

第4 目的物件の位置・環境等

1. 土地の概況及び利用状況等（物件1）

位置・交通	最寄り鉄道駅：JR東日本・常磐線「土浦」駅 駅からの方向・距離：北西方へ 約 3.3 km（道路距離） 最寄りバス停留所：関鉄バス「神社口」停留所 東方 約600m	
付近の状況	戸建住宅のほかアパート等が見られる既成住宅地域。 今後、格別の変動要因はない。	
主な公法上の規制等 （道路の幅員等の個別的な規制を考慮しない一般的な規制）	都市計画区分 用途地域 建ぺい率 容積率 その他の規制	市街化区域 第2種低層住居専用地域 60% 150% 特になし
面地条件 （形状・規模等）	間口約9m、奥行約21m、規模 212.45㎡（登記地積）のほぼ長方形地。 南東側で幅員約4mの市道に接面し、道路とほぼ等高、地勢はほぼ平坦。 土地の形状、接道状況等は概ね添付の「土地建物位置関係図」のとおりであり、現況地積は登記地積と概ね一致する。	
接面道路 の状況	道路の種類：市道（建築基準法第42条1項1号道路）	
	幅員・系統：約4m 系統及び連続性は普通程度	
	舗装の有無：アスファルト舗装有り	
	側道・背面道：なし	
供給処理施設	上水道：あり ガス配管：なし 下水道：あり （注）供給処理施設における「あり」とは、対象物件の前面道路に該当施設の本管（以下、施設管という）が通っており、通常で敷地内への引込が可能な状態にあることをいう。「なし」とは、対象物件を含めた周辺に施設管が配置されておらず、敷地内に引き込むことが不可能な場合をいう。 「不明」とは、前面道路に施設管は敷設されていないにもかかわらず供給処理施設を利用している場合や、官公庁での確認事項に疑義がある場合等で、将来的に当該施設が利用できるかどうか不明な場合をいう。	
土地の利用状況等	物件2建物（居宅）の敷地として利用されている。	
特記事項	特になし	

2. 建物の概況及び利用状況（物件2）

区 分	主である建物
建築時期及び経済的残存耐用年数	<p>建 築 年 月 日：平成26年 7月 1日新築（登記記載）</p> <p>経 過 年 数： 約11年</p> <p>経済的残存耐用年数： 約14年</p>
仕 様	<p>構 造：木造スレートぶき2階建</p> <p>屋 根：化粧スレート板</p> <p>外 壁：サイディング貼</p> <p>内 壁：クロス貼 等</p> <p>天 井：クロス貼 等</p> <p>床：木質フローリング、畳、塩ビシート貼 等</p> <p>設 備：給排水、電気 等</p> <p>その他：特になし</p>
床面積（現況）	<p>1階 56.31㎡</p> <p>2階 49.68㎡</p> <p>延 105.99㎡ ※登記記録と一致</p>
現況用途等	<p>階 層：地上2階建</p> <p>現況用途：居宅</p> <p>間 取 り：添付の建物間取略図のとおり</p>
品 等	<p>使用資材：普通程度</p> <p>施 工：普通程度</p>
保守管理の状態	劣る（計画的な保守管理及び修繕等が行われていない）
建物の利用状況	本件所有者が住居として占有している。
特 記 事 項	<p>① 目視可能範囲内の調査の結果、概ね経年相応の劣化（自然損耗）が生じているほか、外壁の一部に損傷が見られ、内部は全体的に汚損箇所が多く、補修等を要する状態にある。</p> <p>なお、その他の損傷・不具合箇所は現況調査報告書記載のとおりであり、目視不可能な瑕疵の詳細は専門調査機関による詳細調査を行わないと確定できず、付帯設備は動作確認ができないため、その作動の可否等は不明である。</p> <p>② 建築確認：平成26年3月10日付、第 13UDI1C建3771 号（一戸建ての住宅） 検査済証交付日：平成26年7月3日</p>

第5 評価額算出の過程

1 基礎となる価格

(1) 建付地価格（物件1）

目的土地の建付地価格を次のとおり求めた。

物件 番号	標準画地価格 (円/㎡) ア	個別 格 差 イ	地 積 (㎡) ウ	建付減価 エ	建付地価格(円) ア×イ×ウ×エ
1	32,200	1.000	212.45	1.000	6,840,000

ア 標準画地価格

評価対象地と類似する利用価値を有すると認められる地価公示標準地又は地価調査基準地から比準して次のとおり査定した。

【地価公示標準地：土浦-4】

公示価格等 時点修正 標準化補正 地域格差 標準画地価格
 $33,800 \text{ 円/㎡} \times 100.0/100 \times 100/100.0 \times 100/105.0 = 32,200 \text{ 円/㎡}$

◇時点修正：公示価格等の価格時点から評価日までの推定変動率（±0.0%）である。

◇標準化補正：増減価要因なし ±0.0%（1.000）

◇地域格差：公示地等と対象地が所在する地域の街路、接近性、環境等の品等比較

街路条件	交通接近条件	環境条件	行政的条件	その他条件	総合(相乗積)
1.000	1.000	1.050	1.000	1.000	1.050

イ 個別格差：格差を生ずる増減価要因なし ±0.0%（1.000）

ウ 地 積：登記数量による。

エ 建付減価：建物と敷地との適応の状態等から減価は不要と判断した。

(2) 建物価格（物件2）

目的建物の再調達原価を、建物建築費の推移動向を考慮した標準的な建築費に比準して求め、これに耐用年数に基づく方法及び観察減価法を併用して求めた現価率を乗じて、建物価格を求めた。

物件 番号	再調達原価 (円/㎡) ア	現況延床面積 (㎡) イ	現 価 率 ウ	建 物 価 格(円) ア×イ×ウ
2	196,000	105.99	0.4074	8,460,000

ア 再調達原価：建物本体に加えて内外外部附帯設備・その他外部従物の新規調達原価を含む

イ 現況延床面積：登記面積と一致

ウ 現価率

経過年数：11年、経済的残存耐用年数：14年、残価率：5.0%とした定額法による現価率※（0.5820）と観察減価率による補正（対象建物の現況状態、保守管理の状態、中古住宅の市場性等を総合的に勘案し、観察減価率を-30%と査定）を併用して下記のとおり査定した。

・現価率： $0.5820 \times (1-0.30) = 0.4074$

※ $1 - (1 - R) \times n / N$ {R：残価率 n：経過年数 N：耐用年数(経過年数+残存耐用年数)}

2 評価額の判定

前記により求めた価格に、土地については土地利用権等価格を控除し、建物については土地利用権等価格を加算し、さらに競売市場修正等を施して、下記のとおり評価額を求めた。

(1) 土地利用権等価格

物件 番号	建付地価格(円) ア	土地利用権等割合 イ		土地利用権等価格(円) ア×イ
1	6,840,000	0.45	法定地上権	3,080,000

イ 土地利用権等割合

物件2(建物)の土地利用権等を法定地上権と判定し、その割合を45%と査定した。

(2) 内訳価格及び一括価格

物件 番号	基礎となる価格 (円) ア	土地利用権等価格 の控除及び加算 (円) イ	占有減価 修正 ウ	市場性 修正 エ	競売市場 修正 オ	評価額(円) (ア±イ)×ウ ×エ×オ
1	6,840,000	－ 3,080,000	－	1.00	0.70	2,630,000
2	8,460,000	＋ 3,080,000	1.00	1.00	0.70	8,080,000
一括価格(合計)						10,710,000

ウ 占有減価修正：(物件2)減価の必要なし。

エ 市場性修正：市場性修正を要する状況及び要因等はない。

オ 競売市場修正：第2 評価の条件欄記載の不動産競売市場の特殊性等を考慮した。

第6 参考価格資料

- 1 地価公示標準地：土浦－4
所 在：土浦市真鍋4丁目2700番6 「真鍋4-9-3」
価 格：33,800円/㎡
位 置：JR常磐線「土浦」駅 2.9km
価 格 時 点：令和7年1月1日
地 積：166㎡
供給処理施設：水道、ガス、下水
接 面 街 路：西側 4m 市道
用途指定等：第2種低層住居専用地域（建ぺい率：60%，容積率：150%）
地域の概要：一般住宅、貸家等が混在し空地もある住宅地域

第7 附属資料の表示

- 1 物件位置図
- 2 周辺見取図
- 3 公 図 写
- 4 地積測量図写
- 5 建物図面・各階平面図写
- 6 土地建物位置関係図
- 7 建物間取略図

以 上

物件位置図



1 : 10,000 相当

(縮尺 1:10,000)

(株)マッフル/スーパーマッフル・デジタル

地図上の1センチは約100メートル

印刷中心は 東経 140度12分22秒 北緯 36度 6分 0秒

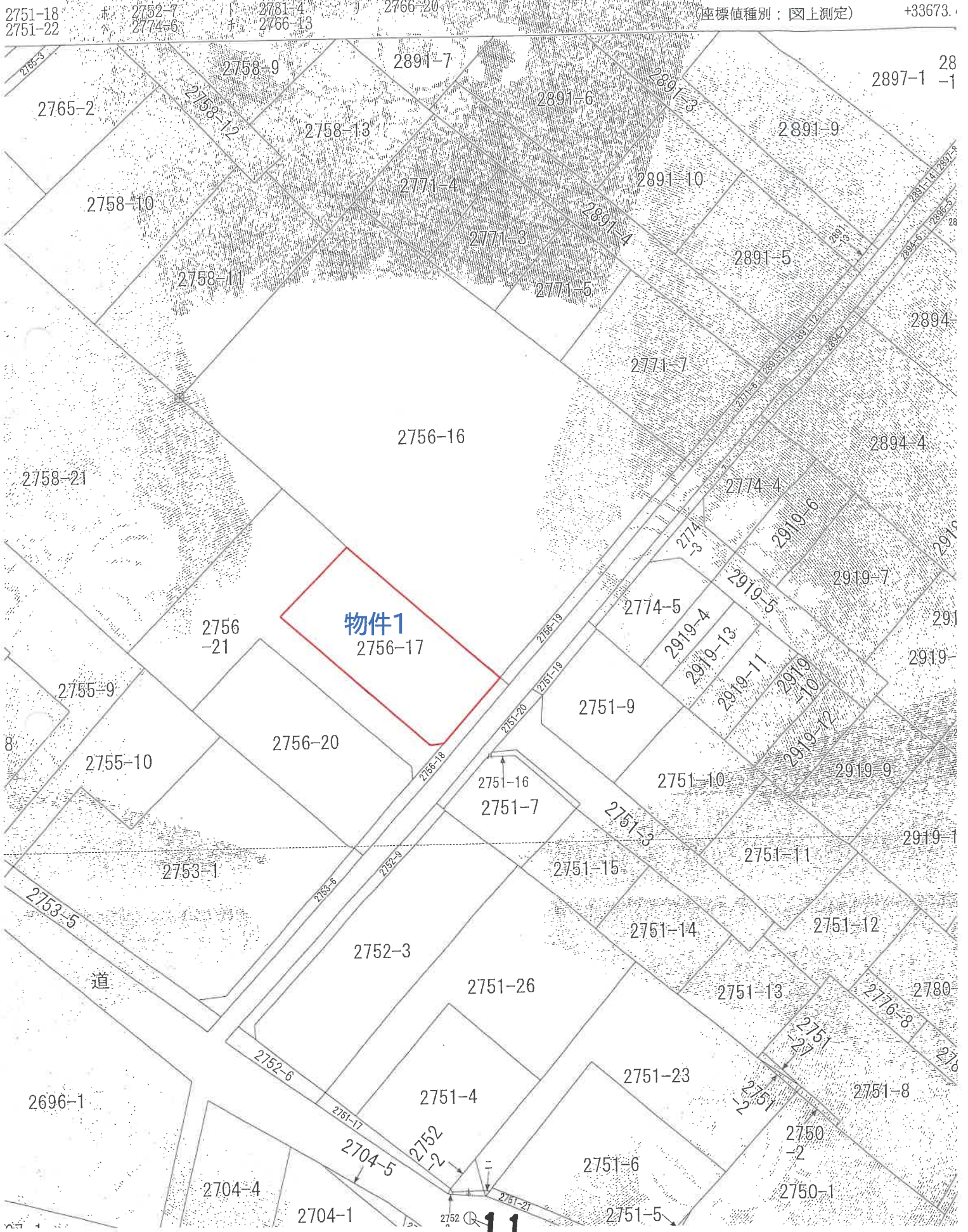

2751-18
2751-22

2752-7
2774-6

2781-4
2766-13

2766-20

(座標値種別：図上測定)

+33673.0

2897-1 28
-1

2765-2

2758-9

2891-7

2891-6

2891-3

2758-10

2758-12

2758-13

2771-4

2891-10

2891-9

2758-11

2771-3

2891-4

2771-5

2891-5

2894-4

2756-16

2894-4

2758-21

2774-4

物件1
2756-17

2756-21

2774-5

2919-4

2919-5

2755-9

2756-20

2751-9

2919-13

2919-11

2919-10

2919-7

8

2755-10

2751-16
2751-7

2751-10

2919-12

2919-9

2753-1

2751-15

2751-11

2919-1

2753-5

2752-3

2751-14

2751-12

道

2751-26

2751-13

2780-8

2752-6

2751-4

2751-23

2751-21

2751-8

2696-1

2704-4

2704-5

2751-6

2750-2

2750-1

2704-1

2752

2751-21

2751-5

1 1

地積測量図

地番 2756-17、-20、-21
土地の所在 土浦市真鍋四丁目

表 積 求

地番	Xn	Yn	Xn+1	Yn+1
(1) 2756-17				
B1	10831.058	33899.337	-22.825	-247216.921675
B2	10823.832	33892.401	8.508	92090.013456
B3	10810.326	33907.845	16.855	192208.044730
B4	10810.419	33909.456	7.381	79791.673116
S	10817.191	33915.226	-9.919	-107298.777529
合計面積			-424.90903	
合地積			212.45	m

地番	Xn	Yn	Xn+1	Yn+1
(2) 2756-20				
B7	10821.778	33830.305	-22.508	-243576.579224
B8	10814.635	33833.353	-4.144	-44815.84740
K4	10812.017	33886.151	16.254	175738.524318
S	10799.463	33899.607	19.790	213721.372770
B5	10806.663	33905.951	6.254	67584.870402
B6	10808.075	33905.861	-15.646	-169103.141450
合計面積			-450.80624	
合地積			225.40	m

地番	Xn	Yn	Xn+1	Yn+1
(3) 2756-21				
P2	10837.176	33892.774	-22.141	-239945.918816
K6	10820.775	33876.812	-14.406	-155884.084650
K5	10819.283	33878.368	6.541	70768.930103
B8	10814.635	33883.353	11.997	129094.297995
B7	10821.778	33890.305	22.508	243576.579224
B6	10808.075	33905.861	15.646	169103.141450
B5	10806.663	33905.951	3.395	36688.620985
B4	10810.419	33909.456	-1.894	-20474.926010
B3	10810.326	33907.845	-16.855	-182208.044730
B2	10823.832	33892.401	-8.508	-92090.013456
B1	10831.059	33899.337	6.552	70965.098568
P1	10831.393	33898.953	-6.563	-71086.438822
合計面積			-542.901339	
合地積			271.45	m

合 計 709.3648830

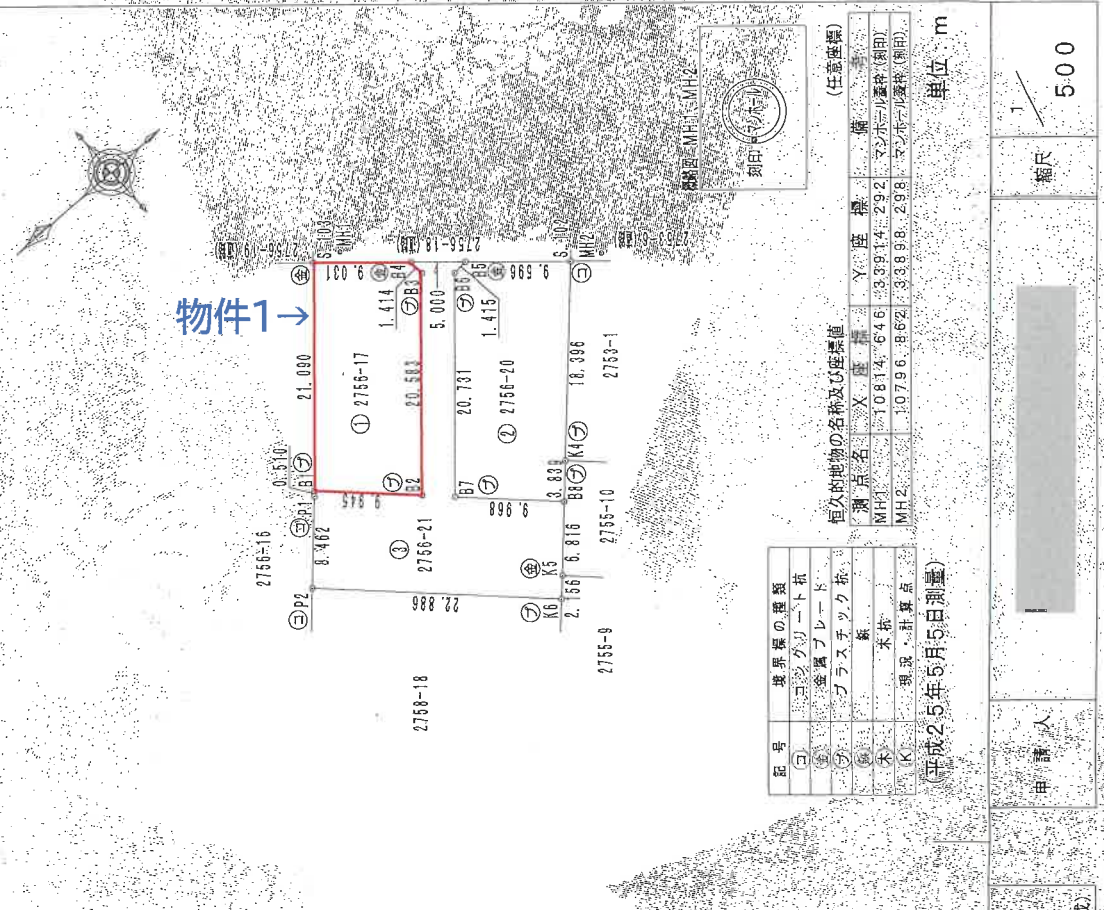

記号	境界線の種類	X座標	Y座標
白	コンクリート杭	10814.646	33914.292
青	金属プレート	10796.862	33898.298
赤	プラスチック杭		
黒	木杭		
K	現況・計算点		

短欠地物の名称及び座標値

測点名	X座標	Y座標
MH1	10814.646	33914.292
MH2	10796.862	33898.298

単位 m

作成者 [Redacted] 申請人 [Redacted] 審査 [Redacted] 縮尺 1/500

平成26年5月16日作成

登記年月日：平成26年8月6日

各階平面図 建物図面

家屋番号 2756番17

建物の所在 土浦市真鍋四丁目2756番地17



※A3版をA4版に縮小



※この図面は現地概測等により作成した概略図であり、境界を確定した実測図ではありません。

物件番号2: 居宅

【1階】 床面積: 56.31㎡(登記)

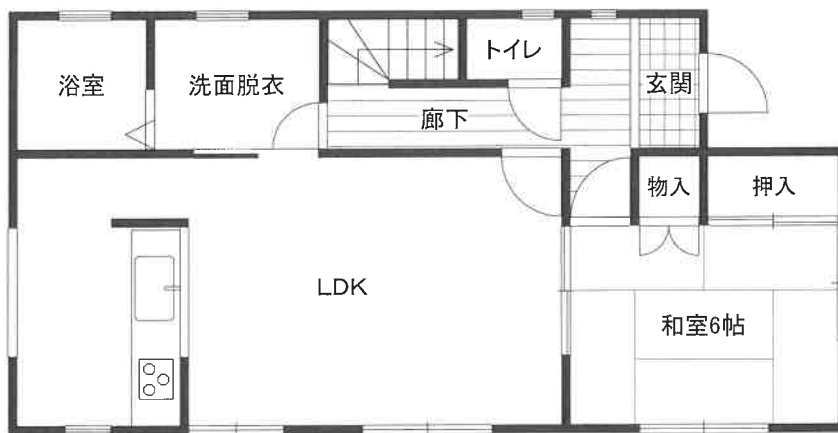

【2階】 床面積: 49.68㎡(登記)

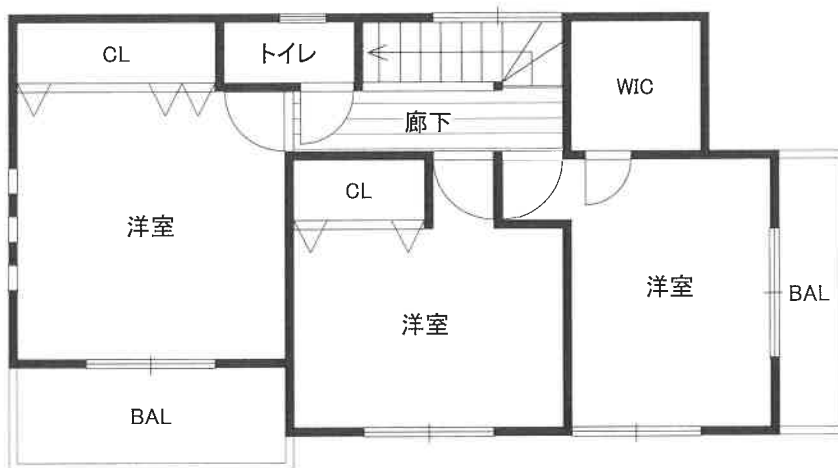

※この図面は間取りの概略を示すものであり、一部、現況と異なる場合があります。