

(注意書)

暴力団員等に該当しない旨の**陳述書** (個人・法人を問わず)

※入札時に提出がないと入札無効となります(追完不可)。

※記載に不備があった場合、入札が無効になる場合があります。

※提出後の訂正はできません。

住民票 (個人の場合)

資格証明書 (法人の場合)

※入札時に提出がないと入札無効となります(追完不可)。

※法人の場合は従前どおり資格証明書の提出が必要ですが、個人の場合も住民票の提出が必須になりました。

※住民票は、氏名・住所・生年月日・性別の記載があり、マイナンバーが記載されていないものを提出してください。

※入札する日において発行後3か月以内のものを提出してください。

宅地建物取引業の免許証の写し(宅地建物取引業者の場合)

※有効期限内のものを提出してください。

◆ ◆ ◆ 陳述書を記載するにあたっての注意 ◆ ◆ ◆

※該当する□にチェックを入れてください。

他者から資金を渡されるなどして買受けの申出をする場合のみチェックが必要です。

※原則チェックは不要です。

| | | |
|------------------------|--|---|
| 陳述書 (買受申出人(個人) 本人用) | | |
| 前橋地方裁判所 | | 支部 執行官 殿 |
| 事件番号 | <input type="checkbox"/> 平成 <input type="checkbox"/> 令和 | 年()第 号 物件番号 |
| 陳述 | 私は、暴力団員等ではありません。 | |
| | 私は、暴力団員等又は暴力団員等が役員である法人の計算において買受する者ではありません。 | |
| | <input type="checkbox"/> | 自己の計算において私に買受けの申出をさせようとする者は、別紙「自己計算において買受けの申出をさせようとする者に関する事項」記載のとおりで(注意書9参照) この者は、暴力団員等又は暴力団員等が役員である法人ではありません。 |

※法人用、法定代理人用も同様です。

期 間 入 札 の 公 告

令和 8年 5月14日

前橋地方裁判所太田支部民事執行係
裁判所書記官 中村 倫子

別紙物件目録記載の不動産を下記のとおり期間入札に付します。

記

| | |
|---|--|
| 入札期間 | 令和 8年 6月10日から 令和 8年 6月17日 午後 5時00分まで |
| 開札期日 | 日 時 令和 8年 6月24日 午前 9時00分 場 所 前橋地方裁判所太田支部売却場 |
| 売却決定 期日 | 日 時 令和 8年 7月15日 午前10時00分 場 所 前橋地方裁判所太田支部民事執行係 |
| 特別売却 実施期間 | 令和 8年 6月26日 午前10時00分から 令和 8年 6月26日 午後 5時00分まで |
| 買受申出の保証の 提供方法 | 下記のいずれかによる。 (1) 当裁判所の預金口座に金銭を振り込んだ旨の金融機関の証明書。 (2) 銀行, 損害保険会社, 農林中央金庫, 株式会社商工組合中央金庫, 全国を地区とする信用金庫連合会, 信用金庫又は労働金庫の支払保証委託契約締結証明書。 |
| 買受申出の資格の 制限(民事執行規則33条) | ☆印を付した物件は農地であるので, 権限を有する行政庁の交付した買受適格証明書を有する者及び買受けについて農地法上の許可又は届出を必要としない者に限り, 買受申出をすることができます。 |
| 一般の閲覧に供するため, 物件明細書・現況調査報告書・評価書の各写しを令和 8年 5月14日から当庁物件明細書等閲覧室に備え置きます。 | |

物 件 目 録

- | | | |
|---|-------|----------------------------------|
| 1 | 所 在 | 邑楽郡千代田町大字赤岩字上宿北 |
| | 地 番 | 179番16 |
| | 地 目 | 宅地 |
| | 地 積 | 148.57平方メートル |
| 2 | 所 在 | 邑楽郡千代田町大字赤岩字上宿北 179番地16 |
| | 家屋 番号 | 179番16 |
| | 種 類 | 居宅 |
| | 構 造 | 木造・アルミニウム板ぶき2階建 |
| | 床 面 積 | 1階 40.57平方メートル 2階 40.57平方メートル |

物件明細書

令和 8年 4月 8日

前橋地方裁判所太田支部民事執行係

裁判所書記官 須長 宏幸

1 不動産の表示

【物件番号1, 2】

別紙物件目録記載のとおり

2 売却により成立する法定地上権の概要

なし

3 買受人が負担することとなる他人の権利

なし

4 物件の占有状況等に関する特記事項

【物件番号2】

本件所有者が占有している。

5 その他買受けの参考となる事項

なし

《 注 意 書 》

- 1 本書面は、現況調査報告書、評価書等記録上表れている事実等を記載したものであり、関係者の間の権利関係を最終的に決める効力はありません（訴訟等により異なる判断がなされる可能性もあります）。
- 2 記録上表れた事実等がすべて本書面に記載されているわけではありませんし、記載されている事実や判断も要点のみを簡潔に記載されていますので、必ず、現況調査報告書及び評価書並びに「物件明細書の詳細説明」も御覧ください。
- 3 買受人が、占有者から不動産の引渡しを受ける方法として、引渡命令の制度があります。引渡命令に関する詳細は、「引渡命令の詳細説明」を御覧ください。
- 4 対象不動産に対する公法上の規制については評価書に記載されています。その意味内容は「公法上の規制の詳細説明」をご覧ください。
- 5 各種「詳細説明」は、閲覧室では通常別ファイルとして備え付けられています。



物 件 目 録

- | | | |
|---|-------|----------------------------------|
| 1 | 所 在 | 邑楽郡千代田町大字赤岩字上宿北 |
| | 地 番 | 179番16 |
| | 地 目 | 宅地 |
| | 地 積 | 148.57平方メートル |
| 2 | 所 在 | 邑楽郡千代田町大字赤岩字上宿北 179番地16 |
| | 家屋 番号 | 179番16 |
| | 種 類 | 居宅 |
| | 構 造 | 木造・アルミニウム板ぶき2階建 |
| | 床 面 積 | 1階 40.57平方メートル 2階 40.57平方メートル |



令和7年(ケ)第33号
令和7年7月4日受理
令和7年7月28日提出

現況調査報告書

前橋地方裁判所太田支部

執行官 齋藤 公 秀 ㊟

(注) チェック項目中の調査結果は、「■」の箇所の記載のとおり

物件目録

- | | | |
|---|-------|----------------------------------|
| 1 | 所 在 | 邑楽郡千代田町大字赤岩字上宿北 |
| | 地 番 | 179番16 |
| | 地 目 | 宅地 |
| | 地 積 | 148.57平方メートル |
| 2 | 所 在 | 邑楽郡千代田町大字赤岩字上宿北 179番地16 |
| | 家屋 番号 | 179番16 |
| | 種 類 | 居宅 |
| | 構 造 | 木造・アルミニウム板ぶき2階建 |
| | 床 面 積 | 1階 40.57平方メートル 2階 40.57平方メートル |



| | |
|----------------|--|
| 不動産の表示 | 「物件目録」のとおり |
| 住居表示 | 群馬県邑楽郡千代田町大字赤岩179番地16 (住居表示未実施) |
| 土地 | 物件1 |
| 現況地目 | <input checked="" type="checkbox"/> 宅地(物件1) <input type="checkbox"/> 公衆用道路() <input type="checkbox"/> 宅地(物件) |
| 形状 | <input checked="" type="checkbox"/> 概ね公図のとおり <input type="checkbox"/> 地積測量図のとおり <input type="checkbox"/> 建物図面(各階平面図)のとおり <input type="checkbox"/> 土地建物位置関係図のとおり <input type="checkbox"/> |
| 占有者及び占有状況 | <input checked="" type="checkbox"/> 土地所有者 <input type="checkbox"/> その他の者 上記の者が土地上に下記建物を所有し、占有している <input type="checkbox"/> 「占有者及び占有権原」のとおり |
| 下記以外の建物(目的外建物) | <input checked="" type="checkbox"/> ない <input type="checkbox"/> ある(詳細は「目的外建物の概況」のとおり) |
| その他の事項 | |
| 建物 | 物件2 |
| 種類、構造及び床面積の概略 | <input checked="" type="checkbox"/> 公簿上の記載とほぼ同一である <input type="checkbox"/> 公簿上の記載と次の点異なる(<input type="checkbox"/> 主たる建物 <input type="checkbox"/> 附属建物) <input type="checkbox"/> 種類: <input type="checkbox"/> 構造: <input type="checkbox"/> 床面積: |
| 物件目録にない附属建物 | <input checked="" type="checkbox"/> ない 種類: <input type="checkbox"/> ある 構造: 床面積: |
| 占有者及び占有状況 | <input checked="" type="checkbox"/> 建物所有者 <input type="checkbox"/> その他の者 上記の者が本建物を住居として使用している。 <input type="checkbox"/> 「占有者及び占有権原」のとおり |
| 上記以外の敷地(目的外土地) | <input checked="" type="checkbox"/> ない <input type="checkbox"/> ある(詳細は「目的外土地の概況」のとおり) |
| その他の事項 | <input checked="" type="checkbox"/> 本件建物に附属して太陽光発電設備がある。 |
| 執行官保管の仮処分 | <input checked="" type="checkbox"/> ない <input type="checkbox"/> ある { 地方裁判所 支部 令和 年() 第 号 保管開始日 令和 年 月 日 |
| 土地建物の位置関係 | <input type="checkbox"/> 建物図面(各階平面図)のとおり <input checked="" type="checkbox"/> 土地建物位置関係図のとおり |

(注) チェック項目中の調査結果は、「■」の箇所の記載のとおり

(2枚目)

| 関係人の陳述等 | |
|--------------------|---|
| 陳述者 (当事者等との関係) | 陳述内容等 |
| ■ B (債務者兼所有者の妻) | <ol style="list-style-type: none">1 私は本件所有者Aの妻です。私とAの二人で本件建物に住んでいます。2 建物の設備はオール電化になっています。太陽光発電設備は家を購入してから新たに設置したものです。3 太陽光発電設備はローンの支払いが終わっていません。4 建物に雨漏り等の不具合はありません。5 つい最近まで、室内で犬を一匹飼っていました。6 近隣との境界トラブルや異臭・騒音等はありません。 |

(注) チェック項目中の調査結果は、「■」の箇所の記載のとおり
(3 枚目)

執行官の意見

■以下のとおり

1 本件各物件の状況

土地建物位置関係図、間取図及び添付した写真のとおりである。

2 売却対象範囲

本件建物には太陽光発電設備が設置されている（写真⑨参照）。

Bの陳述によれば、この代金は完済されていないため、売主に所有権が留保されている可能性が高い。

したがって、太陽光発電設備は本件建物と同一の所有者に属していないおそれがあるため、売却対象にはならないものと思料する。

3 その他

本件建物の2階洋室に上部スペース（ロフト）がある（写真⑥）。

(注) チェック項目中の調査結果は、「■」の箇所の記載のとおり

(4 枚目)

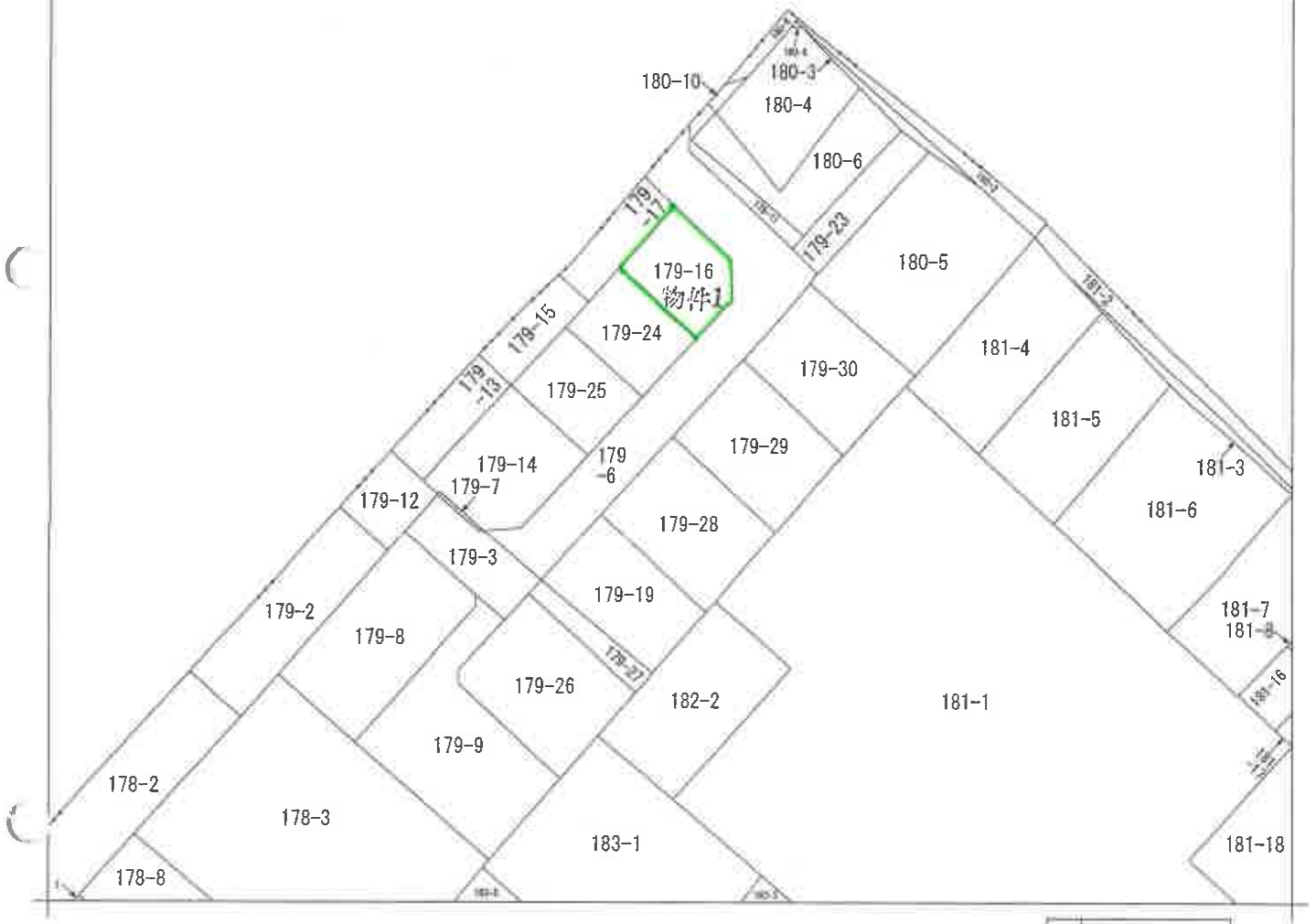

(注) 地図に準ずる図面は、土地の区画を明確にした不動産登記法所定の地図が備え付けられるまでの間、これに代わるものとして備え付けられている図面で、土地の位置及び形状の概略を記載した図面です。

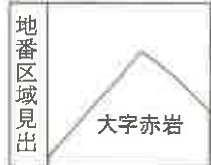

| | | | | | | | | |
|-------|-------|-----------------|-----------|-----------|----------|--------|------|-----------|
| 請求部 | 所在 | 邑楽郡千代田町大字赤岩字上宿北 | | | 地番 | 179番16 | | |
| 出力縮 | 1/600 | 精度分 | 座標系番号又は記号 | 分類 | 地図に準ずる図面 | | 種類 | 旧土地台帳附属地図 |
| 作成年月日 | | | | 備付年月日(原図) | | | 補記事項 | |

これは地図に準ずる図面に記録されている内容を証明した書面である。

(前橋地方務局太田支局管轄)

令和7年5月21日

宇都宮地方務局

地図整理番号：M55655

登記官

(6 枚目)

A3をA4に縮小

これは図面に記録されている内容を証明した書面である。
 (前橋地方方法務局太田支局管轄)

令和7年5月21日 宇都宮地方方法務局 登記官

(7枚目)

| | | | |
|----|---------|----|--------|
| 図号 | 境界線のタイプ | 記号 | 境界線の種類 |
| ⑤ | 石杭 | ⊙ | 全線杭 |
| ⑥ | コンクリート杭 | ⊗ | 全線杭 |
| ⑦ | 測針 | ⊕ | 全線杭 |

18.3.1
 地番 179-16, -25
 土地の所在 邑楽郡千代田町大字赤岩字上宿北

世界測地系座標により作成

0210194

求積表

| 点番 | X座標 | Y座標 | X-X | Y-Y | 面積 |
|---------|-----------|-----------|---------|---------|-------------|
| 179-16A | | | | | |
| 測点名 | X座標 | Y座標 | X-X | Y-Y | 面積 |
| P60 | 23376.500 | 32142.716 | -4.812 | -4.431 | 4.431 |
| P62 | 23269.274 | 32114.303 | -17.420 | -11.042 | 11.042 |
| K3 | 23301.168 | 32114.304 | -5.460 | 0.001 | 0.001 |
| P44 | 23267.267 | 32114.304 | -11.512 | 0.000 | 0.000 |
| P46 | 23272.788 | 32110.251 | 16.819 | -3.868 | 3.868 |
| 面積 | | | | | 297.1454533 |
| 総面積 | | | | | 148.5727266 |
| 注 | | | | | 148.5727 |

| 点番 | X座標 | Y座標 | X-X | Y-Y | 面積 |
|---------|-----------|-----------|--------|--------|-------------|
| 179-24B | | | | | |
| 測点名 | X座標 | Y座標 | X-X | Y-Y | 面積 |
| P62 | 23269.274 | 32114.303 | 4.044 | -4.431 | 4.431 |
| K2 | 23355.210 | 32118.227 | 8.011 | 3.923 | 3.923 |
| K1 | 23350.211 | 32113.191 | -3.053 | -4.936 | 4.936 |
| K4 | 23352.157 | 32113.191 | 4.881 | 0.000 | 0.000 |
| 面積 | | | | | 17.291 |
| 総面積 | | | | | 148.5727266 |
| 注 | | | | | 148.5727 |

| 点番 | X座標 | Y座標 | X-X | Y-Y | 面積 |
|---------|-----------|-----------|---------|--------|-------------|
| 179-25C | | | | | |
| 測点名 | X座標 | Y座標 | X-X | Y-Y | 面積 |
| P84 | 23350.215 | 32113.191 | -0.860 | -4.936 | 4.936 |
| P87 | 23241.148 | 32113.191 | -17.067 | 0.000 | 0.000 |
| K1 | 23350.157 | 32113.191 | 17.067 | -4.936 | 4.936 |
| 面積 | | | | | 97.9957480 |
| 総面積 | | | | | 148.5727266 |
| 注 | | | | | 148.5727 |

$$T1 = 23328.087 - 35907.296$$

$$T2 = 32113.191 - 35926.561$$

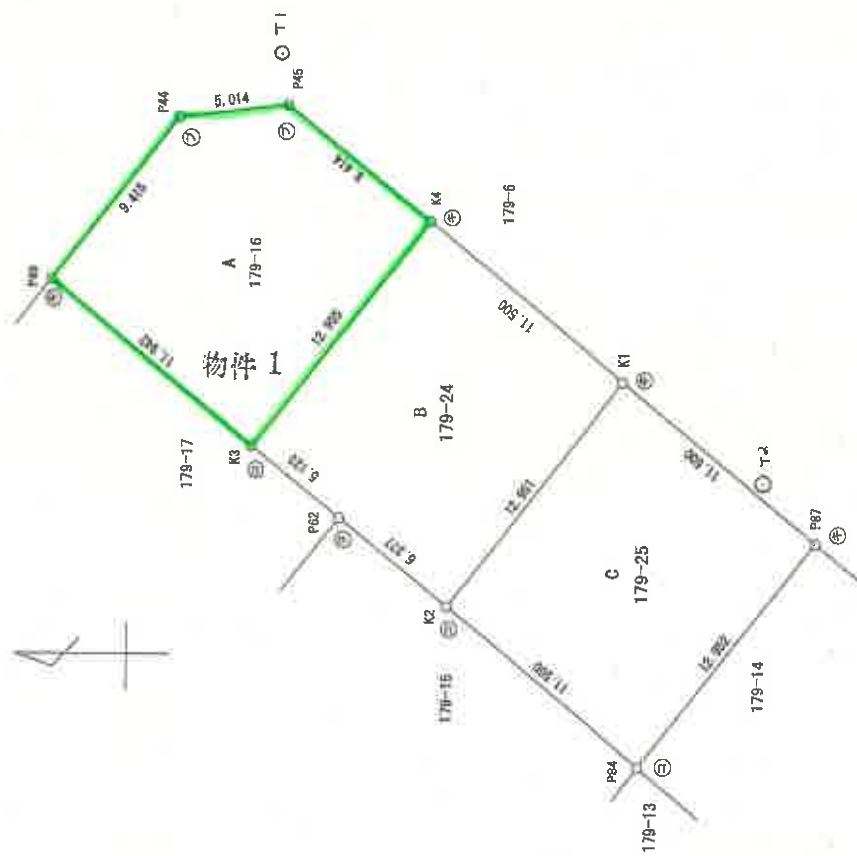

縮尺 1/250

申請人

(平成18年2月26日作成)

土地家屋調査士

製作者

A3をA4に縮小

登記年月日：平成19年7月3日

0570127

各階平面図

家屋番号 179番 16

建物の所在 邑栗郡千代田町大字赤岩字上宿北179番16

建物図面

1階・2階（各階同型）

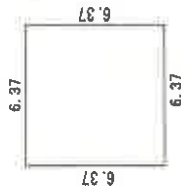

床面積 6.37 X 6.37 = 40.5769

床面積

1階 40.57㎡
2階 40.57㎡

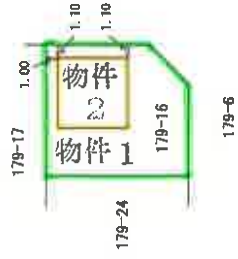

平成19年7月3日 登記

作成者
年月日

平成19年6月27日

縮尺

1
250

申請人

縮尺

1
500

これは図面に記録されている内容を証明した書面である。

(前橋地方支務局大田支庁管轄)

令和7年5月21日

宇都宮地方支務局

登記官

(3 枚目)

A3をA4に縮小

地図整理番号：M55658

土地建物位置関係図



令和7年(ケ)第33号

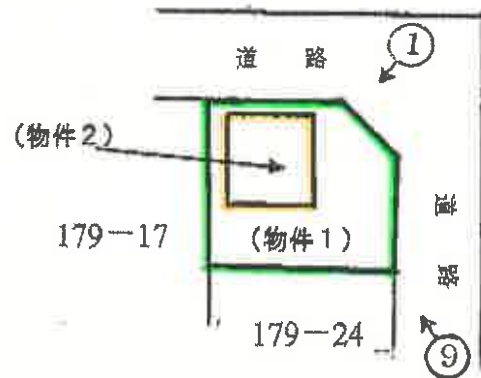

縮尺 1 : 500

間取図



1階部分

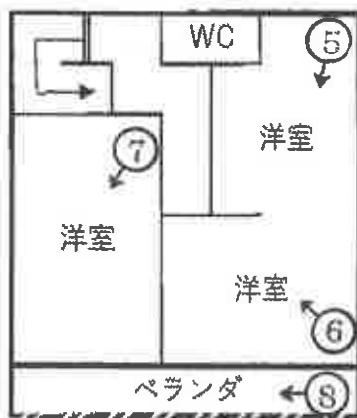

2階部分



①



②



③



④



⑤



⑥

(12枚目)



⑦



⑧



⑨

令和7年（夕）第33号
令和7年7月25日 現地調査
令和7年7月28日 評価

前橋地方裁判所太田支部 御中

評 価 書

評価人 不動産鑑定士
津久井 伸昭

第1 評価額

| | |
|------------|------------|
| 一括価格 | |
| 2,790,000円 | |
| 内訳価格 | |
| 物件1(土地) | 1,250,000円 |
| 物件2(建物) | 1,540,000円 |

- ① 一括価格は、物件1乃至物件2の各不動産について、一括売却(民事執行法61条本文)を行うことを前提とした場合の価格である。
- ② 内訳価格は、配当等の判断のために一括価格の内訳として算出した価格である。
- ③ 物件1の内訳価格は物件2のための土地利用権等価格を控除した価格であり、物件2の価格は当該土地利用権等付建物としての価格である。

第2 評価の条件

- 1 本件評価は、民事執行法により売却に付されることを前提とした適正価格を求めるものである。したがって、求めるべき評価額は、一般の取引市場において形成される価格ではなく、一般の不動産取引と比較しての競売不動産特有の各種の制約(売主の協力が得られないことが常態であること、買受希望者は内覧制度によるほかは物件内部の確認が直接できないこと、引渡しを受けるために法定の手続きをとらなければならない場合があること、目的物の種類又は品質に関する不適合には担保責任がないこと等)等の特殊性を反映させた価格とする。
- 2 評価は、目的物件の調査時点における現状に基づいて行うものであり、調査日以降発生した物件の現状変更については原則として考慮していない。
- 3 現地での物件調査は、原則として目視可能な部分に限定される。
- 4 物件に関する情報提供の内容は、民事執行法58条4項に定める場合を除いて、原則として公共機関で公開された資料に基づくものである。

第3 目的物件

| 番号 | 所在等 | 登 記 | 現 況 |
|----|-------------------------------|---|-----|
| 1 | 所在地番 地目積 | 邑楽郡千代田町大字赤岩字上宿北 179番16 宅地 148.57㎡ | 同左 |
| 2 | 所在 家屋番号 種類 構造 床面積 | 邑楽郡千代田町大字赤岩字上宿北179番地16 179番16 居宅 木造・アルミニウム板ぶき2階建 1階 40.57㎡ 2階 40.57㎡ | 同左 |
| 番号 | 特 記 事 項 | | |
| | | | |

第4 目的物件の位置・環境等

1. 土地の概況及び利用状況等(物件1)

| | | |
|--------------------------------------|---|------------------------|
| 位置・交通 | 東武小泉線「篠塚」駅南方約5.7km(道路距離)に位置する。 (別添位置図参照) | |
| 付近の状況 | 一般住宅のほか空地等の見られる住宅地域。地域周辺は一般住宅のほか空地、農地等の見られる住宅地域である。地域要因の変動要因も少なく、当面の間現状にて推移するものと思料される。 | |
| 主な公法上の規制等(道路の幅員等の個別的な規制を考慮しない一般的な規制) | 都市計画区分 | 市街化区域 |
| | 用途地域 | 第1種住居地域 |
| | 建ぺい率 | 60% |
| | 容積率 | 200% |
| | 防火規制 | なし |
| | その他の規制 | - |
| 画地条件等 | 地積 | 登記簿とほぼ同程度 |
| | 間口 | 約8m |
| | 奥行 | 約13m |
| | 形状 | ほぼ長方形の土地 |
| | その他 | 接面道路にほぼ等高に接面し敷地内はほぼ平坦。 |
| 接面道路 | 南東側約6m舗装町道(町道1-348号線・建築基準法42条1項1号道路)に北東側約6m舗装町道(町道1-348号線・建築基準法42条1項1号道路)に接面する土地である。 | |
| 土地の利用状況 | 本件土地所有者が本件土地上に本件建物を所有し、占有している。 | |
| 供給処理施設 | 上水道 | あり |
| | ガス配管 | なし |
| | 下水道 | あり |
| | (注)供給処理施設における「あり」とは、対象物件の前面道路に該当施設の本管(以下施設管という)が通っており、通常のコストで敷地内への引込が出来る状態にあることをいう。「なし」とは、対象物件を含めた周辺に施設管が配置されておらず、敷地内に引込ことが不可能な場合をいう。「不明」とは、前面道路に施設管は敷設されていないにもかかわらず供給処理を利用している場合や、役場での確認事項に疑義がある場合等で、将来的に当該施設が利用できるかどうか不明な場合をいう。 | |
| 特記事項 | ① 文化財保護法上、周知の埋蔵文化財包蔵地の可能性は少ない。 | |

2. 建物の概況及び利用状況(物件2)

| | | |
|-----------------|--|---|
| 区分 | 主である建物 | |
| 建築時期及び経済的残存耐用年数 | 建築年月日 経過年数 経済的残存耐用年数 | 平成18年6月20日新築 19年 8年 |
| 仕様 | 構造 屋根 外壁 内壁 天井 床 設備 その他 | 木造 アルミニウム板葺 サイディング等 クロス クロス フローリング等 電気、水道等 オール電化住宅 |
| 床面積(現況) | 第3項目的物件欄記載のとおり | |
| | 現況用途:居宅 間取り(附属資料:間取図) | |
| 品等 | 使用資材 施工程度 | 普通 普通 |
| 保守管理の状況 | やや劣る | |
| 建物の利用状況 | 建物所有者が本建物を住居として使用している。 | |
| | ① 売却対象外の太陽光発電設備が存在する。(現況調査報告書参照) ② 室内で犬1匹を飼っていた。 ③ 本件建物の2階洋室に上部スペース(ロフト)が存在する。 | |

第5 評価額算出の過程

1 基礎となる価格

① 建付地価格(物件1)

目的土地の建付地価格を次のとおり求めた。

| 番号 | 標準画地 価格(円/㎡) ア | 個別 格差 イ | 地積 (㎡) ウ | 建付減価 補正率 エ | 建付地価格 (円) ア×イ×ウ×エ=オ |
|----|----------------------|---------------|----------------|------------------|---------------------------|
| 1 | 19,300 | 104% | 148.57 | 100% | 2,980,000 |

ア 標準画地価格(公示価格等からの規準)

地価公示等 群馬千代田-2

地価調査価格 19,500円/㎡ × 時点修正 100.0 / 100 × 標準化補正 100 / 101 × 地域格差 100 / 100 = 標準画地価格 19,300円/㎡

- ◇ 時点修正 : 公示価格等の価格時点から評価日までの推定変動率である。
- ◇ 標準化補正 : 方位
- ◇ 地域格差 : 街路・交通接近・環境・行政等各要因を検討し上記のとおり査定した。

イ 個別格差

物件1 : 1.04 方位、準角地等

ウ 地積 : 登記数量による。

エ 建付減価 : 建物と敷地との適応の状態等を考慮した。

② 建物価格(物件2)

目的建物の再調達原価を、建物建築費の推移動向を考慮した標準的な建築費に比準して求め、これに耐用年数に基づく方法及び観察減価法を併用して求めた現価率を乗じて、建物の価格を求めた。

| 番号 | 再調達原価 (円/㎡) ア | 現況延床 面積(㎡) イ | 現価率 ウ | 建物等の積算価格 ア×イ×ウ=エ |
|------|---------------------|--------------------|----------|---------------------|
| 2(主) | 180,000 | 81.14 | 11.50% | 1,680,000 |
| | | | 計 | 1,680,000 |

ウ 現価率(減価修正)

物件番号 耐用年数に基づく方法(定率法) 観察減価法 現価率

2(主) : (5%) × { (27 - 8) / 27 } × (1 - 0.05) = 0.115

観察減価 : 建物の状態等を考慮して上記のとおり査定

2 評価額の判定

前記により求めた価格に、土地について土地利用権等価格を控除し、建物については土地利用権等価格を加算し、さらに競売市場修正等を施して、下記のとおり評価額を求めた。

① 土地利用権等価格

| 番号 | 建付地価格 (円) ア | 土地利用権等割合 (%) イ | 土地利用権等価格 (円) ア×イ=ウ |
|--------------|-------------------|----------------------|--------------------------|
| 1 | 2,980,000 | 30% | 890,000 |
| 土地利用権等価格(合計) | | | 890,000 |

イ 土地利用権等割合： 土地利用権等を上記のとおり判定し、その割合を上記のとおり査定した。

② 内訳価格及び一括価格

| 番号 | 基礎となる価格 | 土地利用権等価格 の控除及び加算 | 占有減 価修正 | 市場性 修正 | 競売市 場修正 | その他 控除減 価(敷 金等) | 評価額 |
|----------|----------------------------|---------------------|------------|-----------|------------|--------------------------|------------------------|
| | 土地:1①オ 建物:1②エ 円 ア | 2①ウ イ | % ウ | % エ | % オ | 円 カ | (ア±イ)×ウ× エ×オーカ 円 |
| 1 | 2,980,000 | - 890,000 | | 100% | 60% | - | 1,250,000円 |
| 2 | 1,680,000 | + 890,000 | 100% | 100% | 60% | 0円 | 1,540,000円 |
| 一括価格(合計) | | | | | | | 2,790,000円 |

ウ 占有減価修正： 必要なし

エ 市場性修正： 特になし

オ 競売市場修正： 第2評価の条件欄記載の不動産競売市場の特殊性等を考慮した。

カ その他控除減価： 控除の必要なし

第6 参考価格資料

地価公示等 群馬千代田-2

| | | |
|--------|---|-------------------------|
| 所在 | ⋮ | 邑楽郡千代田町大字赤岩字上宿北180番5 |
| 価格 | ⋮ | 19,500 円/㎡ |
| 位置 | ⋮ | 篠塚駅5.7km |
| 価格時点 | ⋮ | 令和7年1月1日 |
| 地積 | ⋮ | 396㎡ |
| 供給処理施設 | ⋮ | 水道、下水 |
| 接面街路 | ⋮ | 北東6.8m町道、北西側道 |
| 用途指定等 | ⋮ | 第1種住居地域(建蔽率60% 容積率200%) |
| 地域の概要 | ⋮ | 中規模一般住宅等を中心とした既成の住宅地域 |

第7 附属資料の表示

- 1 位置図
- 2 公図写し
- 3 間取図
- 4 土地建物位置関係図

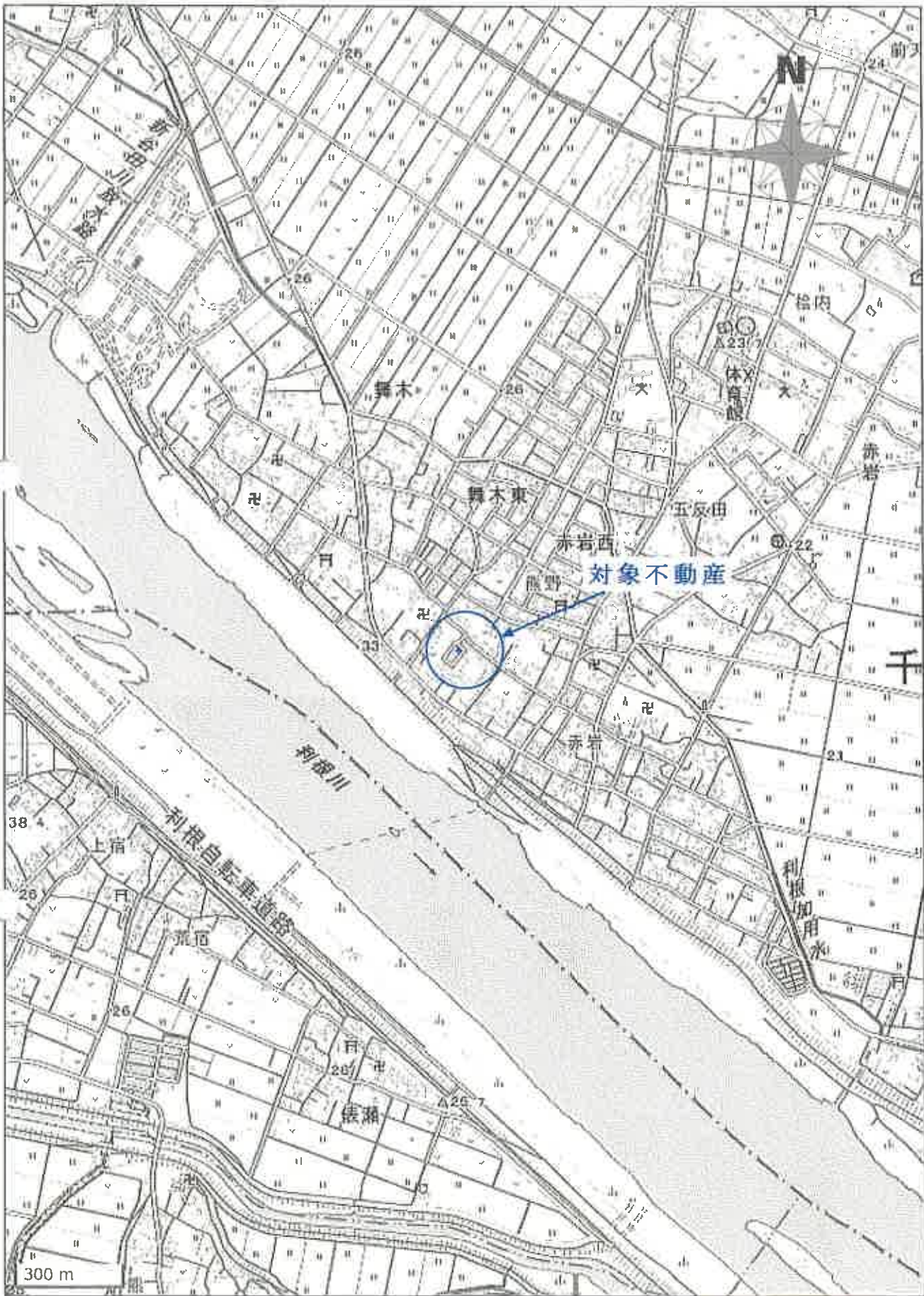

位置図

大宇赤岩

N

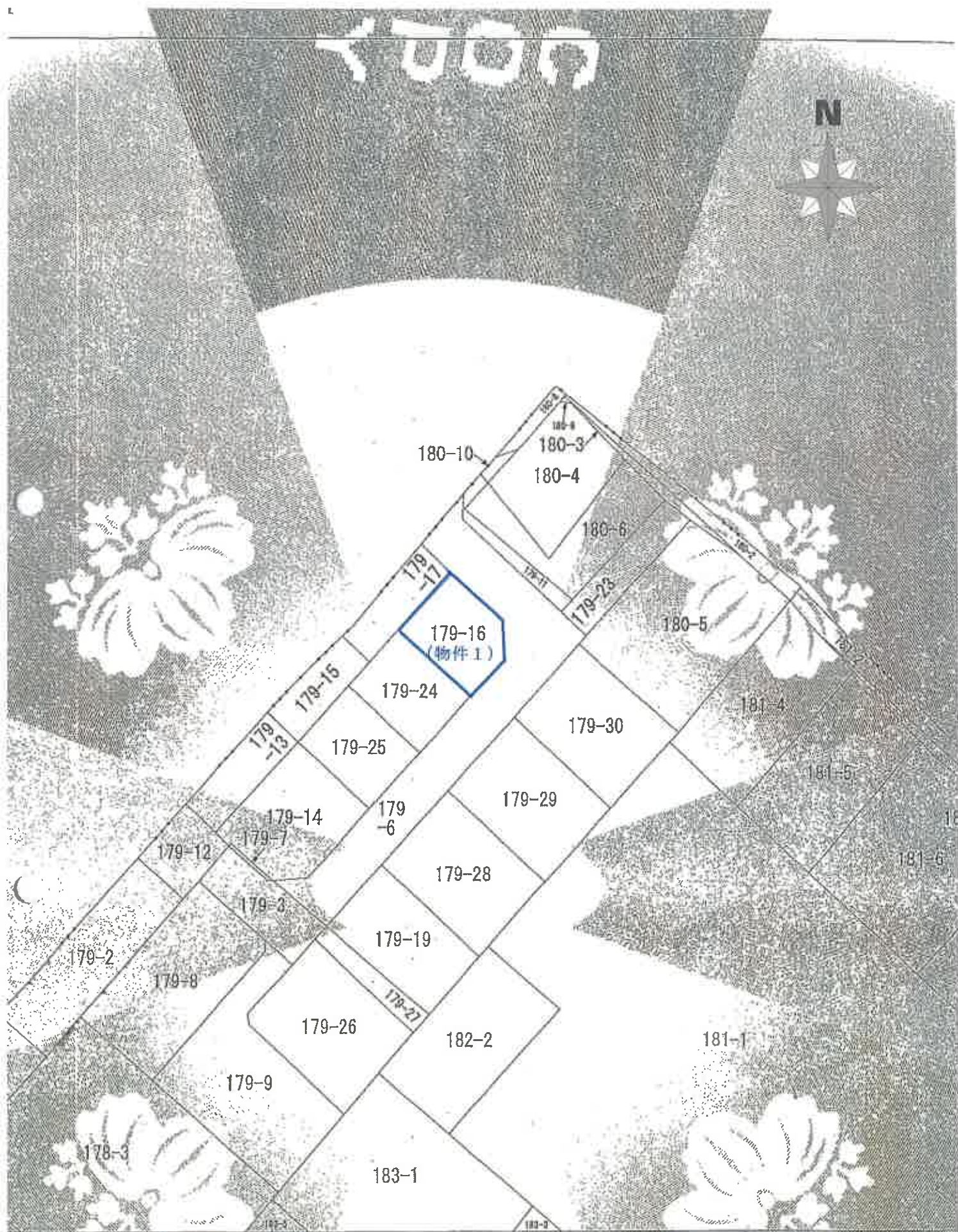

公 図 写

この地図を基礎に
土地の位置及び形状の
地図が備え付けられるまでの間、これに代わるもの
が提供されません。

縮尺 1 : 6 0 0

区域見地

大宇赤岩

間取図

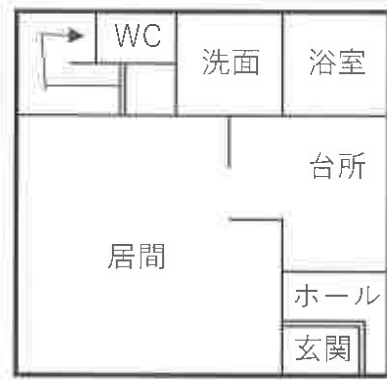

1階部分

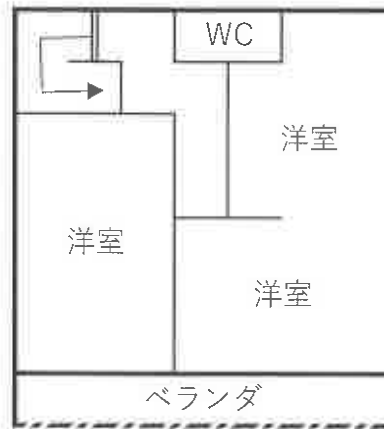

2階部分

土地建物位置関係図



令和7年(ケ)第33号

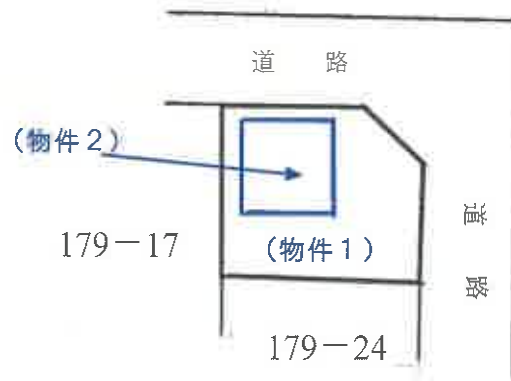

縮尺 1 : 500