

期間入札の公告

令和 8年 4月13日

新潟地方裁判所民事部

裁判所書記官 嶋 倉 賢

別紙物件目録記載の不動産を下記のとおり期間入札に付します。

記

入札期間	令和 8年 5月11日 午前 9時00分から 令和 8年 5月18日 午後 4時00分まで
開札期日	日 時 令和 8年 5月25日 午前10時00分 場 所 新潟地方裁判所売却場
売却決定 期日	日 時 令和 8年 6月 8日 午前 9時30分 場 所 新潟地方裁判所民事部
特別売却 実施期間	令和 8年 5月27日 午前 9時00分から 令和 8年 5月29日 午後 4時00分まで
買受申出の保証の 提供方法	下記のいずれかによる。 (1) 当裁判所の預金口座に金銭を振り込んだ旨の金融機関の証明書。 (2) 銀行, 損害保険会社, 農林中央金庫, 商工組合中央金庫, 全国を地区とする信用金庫連合会, 信用金庫又は労働金庫の支払保証委託契約締結証明書。
買受申出の資格の 制限 (民事執行規 則33条)	☆印を付した物件は農地であるので, 権限を有する行政庁の交付した買受適格証明書を有する者及び買受けについて農地法上の許可又は届出を必要としない者に限り, 買受申出をすることができます。
一般の閲覧に供するため, 物件明細書・現況調査報告書・評価書の各写しを 令和 8年 4月13日から当庁物件明細書等閲覧場に備え置きます。	

物 件 目 録

8 所 在 胎内市北本町
地 番 1571番
地 目 宅地
地 積 367.09平方メートル

9 所 在 胎内市北本町
地 番 1569番10
地 目 雑種地
地 積 51平方メートル

(現況)

地 目 宅地

10 所 在 胎内市北本町1573番地、1569番地10、1571番地子、1572番地

家屋 番号 1573番

種 類 店舗・居宅

構 造 鉄骨造陸屋根3階建

床 面 積 1階 248.83平方メートル
2階 238.15平方メートル
3階 238.15平方メートル

(現況)

所 在 胎内市北本町1571番地、1569番地10



物件明細書

令和 7年11月13日

新潟地方裁判所民事部

裁判所書記官 牧野弘子

1 不動産の表示

【物件番号8～10】

別紙物件目録記載のとおり

2 売却により成立する法定地上権の概要

なし

3 買受人が負担することとなる他人の権利

【物件番号8～10】

なし

4 物件の占有状況等に関する特記事項

【物件番号10】

本件所有者が占有している。

5 その他買受けの参考となる事項

なし

《 注 意 書 》

- 1 本書面は、現況調査報告書、評価書等記録上表れている事実等を記載したものであり、関係者間の権利関係を最終的に決める効力はありません（訴訟等により異なる判断がなされる可能性もあります）。
- 2 記録上表れた事実等がすべて本書面に記載されているわけではありませんし、記載されている事実や判断も要点のみを簡潔に記載されていますので、必ず、現況調査報告書及び評価書並びに「物件明細書の詳細説明」も御覧ください。
- 3 買受人が、占有者から不動産の引渡しを受ける方法として、引渡命令の制度があります。引渡命令に関する詳細は、「引渡命令の詳細説明」を御覧ください。
- 4 対象不動産に対する公法上の規制については評価書に記載されています。その意味内容は「公法上の規制の詳細説明」をご覧ください。
- 5 各種「詳細説明」は、閲覧室では通常別ファイルとして備え付けられています。



物 件 目 録

- 8 所 在 胎内市北本町
地 番 1571番
地 目 宅地
地 積 367.09平方メートル
- 9 所 在 胎内市北本町
地 番 1569番10
地 目 雑種地
地 積 51平方メートル
(現況)
地 目 宅地
- 10 所 在 胎内市北本町1573番地、1569番地10、1571番地子、1572番地
家屋 番号 1573番
種 類 店舗・居宅
構 造 鉄骨造陸屋根3階建
床 面 積 1階 248.83平方メートル
2階 238.15平方メートル
3階 238.15平方メートル
(現況)
所 在 胎内市北本町1571番地、1569番地10





令和7年(ケ)第54号
令和7年6月20日受理
令和7年 7月29日提出

現況調査報告書

(物件8～10)

新潟地方裁判所

執行官 西 方 清 (印)

(注) チェック項目中の調査結果は、「■」の箇所の記載のとおり

物 件 目 録

- 8 所 在 胎内市北本町
地 番 1571番
地 目 宅地
地 積 367.09平方メートル
- 9 所 在 胎内市北本町
地 番 1569番10
地 目 雑種地
地 積 51平方メートル
- 10 所 在 胎内市北本町1573番地、1569番地10、1571番地子、1572番地
家屋 番号 1573番
種 類 店舗・居宅
構 造 鉄骨造陸屋根3階建
床 面 積 1階 248.83平方メートル
2階 238.15平方メートル
3階 238.15平方メートル



不動産の表示	「物件目録」のとおり														
住居表示	胎内市北本町5番22号														
土地	物件8、9														
現況地目	<input checked="" type="checkbox"/> 宅地(物件8、9) <input type="checkbox"/> 公衆用道路(物件) <input type="checkbox"/> (物件)														
形状	<input checked="" type="checkbox"/> 公図(地図)のとおり <input type="checkbox"/> 地積測量図のとおり <input type="checkbox"/> 建物図面(各階平面図)のとおり <input type="checkbox"/> 土地建物位置関係図のとおり <input type="checkbox"/>														
占有者及び占有状況	<input checked="" type="checkbox"/> 土地所有者 <input type="checkbox"/> その他の者 上記の者が本土地上に下記建物を所有し、占有している <input type="checkbox"/> 「占有者及び占有権原」のとおり														
下記以外の建物(目的外建物)	<input checked="" type="checkbox"/> ない <input type="checkbox"/> ある(詳細は「目的外建物の概況」のとおり)														
その他の事項															
建物	物件10														
種類、構造及び床面積の概略	<input type="checkbox"/> 公簿上の記載とほぼ同一である <input checked="" type="checkbox"/> 公簿上の記載と次の点異なる(<input checked="" type="checkbox"/> 主である建物 <input type="checkbox"/> 附属建物) <input checked="" type="checkbox"/> 所在: 胎内市北本町1571番地、1569番地10 <input type="checkbox"/> 種類: <input type="checkbox"/> 構造: <input type="checkbox"/> 床面積:														
物件目録にない附属建物	<input checked="" type="checkbox"/> ない <input type="checkbox"/> ある <table style="display: inline-table; vertical-align: middle;"> <tr> <td style="font-size: 2em;">{</td> <td>種類:</td> </tr> <tr> <td></td> <td>構造:</td> </tr> <tr> <td></td> <td>床面積:</td> </tr> </table>			{	種類:		構造:		床面積:						
{	種類:														
	構造:														
	床面積:														
占有者及び占有状況	<input checked="" type="checkbox"/> 建物所有者 <input type="checkbox"/> その他の者 上記の者が本建物を店舗・居宅として使用している <input type="checkbox"/> 「占有者及び占有権原」のとおり														
上記以外の敷地(目的外土地)	<input checked="" type="checkbox"/> ない <input type="checkbox"/> ある(詳細は「目的外土地の概況」のとおり)														
その他の事項	Aは所有者の占有補助者と認めた。														
執行官保管の仮処分	<input checked="" type="checkbox"/> ない <input type="checkbox"/> ある <table style="display: inline-table; vertical-align: middle;"> <tr> <td style="font-size: 2em;">[</td> <td>地方裁判所</td> <td>支部</td> <td>令和</td> <td>年()第</td> <td>号</td> </tr> <tr> <td></td> <td>保管開始日</td> <td>令和</td> <td>年</td> <td>月</td> <td>日</td> </tr> </table>			[地方裁判所	支部	令和	年()第	号		保管開始日	令和	年	月	日
[地方裁判所	支部	令和	年()第	号										
	保管開始日	令和	年	月	日										
土地建物の位置関係	<input type="checkbox"/> 建物図面(各階平面図)のとおり <input checked="" type="checkbox"/> 土地建物位置関係図のとおり														

(注) チェック項目中の調査結果は、「■」の箇所の記載のとおり

関係人の陳述等	
陳述者 (当事者等との関係)	陳述内容等
■ A (所有者の子)	Bは父である。本件の物件に一番詳しいのは父であるが、同人は高齢で、自宅と施設を行ったり来たりしている。
	土地に関して境界争いはない。土地建物に関する貸し借りはない。 私は1階の事務室で寝泊まりをしている。父に家賃を支払っているということはないが、光熱費は私が支払っている。2階、3階は使っていない。 エレベーターはモーターが壊れていて使えない。 1階と2階の間の鉄骨、2階と3階の間の鉄骨にアスベストが吹き付けられている。

(注) チェック項目中の調査結果は、「■」の箇所の記載のとおり

調査の経過		
調査の日時	調査の場所等	調査の方法等
7年6月25日(水) 14:42-14:50	受命物件1~7所在地	概観調査、写真撮影
7年6月25日(水) 14:55-15:01	受命物件8~10所在地	訪問(不在)、概観調査、写真撮影
7年6月25日(水) 15:04-15:14	受命物件11、12所在地	訪問(不在)、概観調査、写真撮影
7年6月25日(水) 15:21-15:40	胎内市役所税務課	家屋見取図請求(なし)、課税台帳取得
7年6月25日(水) 16:08-16:37	新潟地方法務局新発田支局	登記事項要約書、公図、地積測量図、建物図面・各階平面図の請求及び受領
7年6月30日(月) 15:13-15:24	当庁	Aから占有関係等を電話聴取、調査期日を調整
7年7月24日(木) 12:50-13:15	受命物件11、12所在地	Aから聴取、立入調査(B、A立会)、写真撮影
7年7月24日(木) 13:19-14:18	受命物件8~10所在地	Aから聴取、立入調査(A立会)、写真撮影
7年7月24日(木) 14:26-14:31	受命物件1~7所在地	立入調査、写真撮影
<p>(特記事項)</p> <p><input type="checkbox"/> 令和 年 月 日 目的物件は不在で施錠されていると予想されたので、立会人及び解錠技術者を同行して臨場した。</p> <p><input type="checkbox"/> 令和 年 月 日 目的物件は不在で施錠されていたので、立会人 を立ち合わせ、技術者に解錠させて建物内に立ち入った。</p> <p><input type="checkbox"/> 令和 年 月 日 目的物件は不在で施錠されていたので、立会人(管理員) を立ち合わせ、合鍵により解錠して建物内に立ち入った。</p> <p><input type="checkbox"/> 令和 年 月 日 休日・夜間執行許可の提示をした。</p>		

(注) チェック項目中の調査結果は、「■」の箇所の記載のとおり

登記年月日：昭和54年6月26日

229101 各階平面図

家屋番号 1573

建物図面

建物の所在 北相模郡中井町 1573 1569~10 1571-3 1572
昭内市

1階

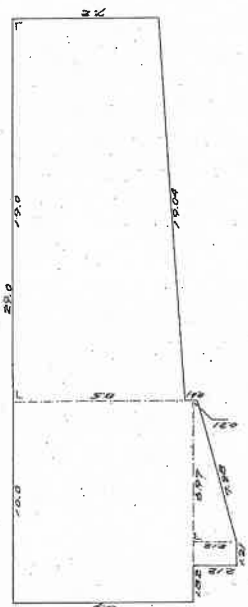

求積 $100 \times 89 = 8900$
 $121 \times 2.12 = 25652$
 $697(0.24 \times 2.12) \div 2 = 812005$
 $190(72 + 85) \div 2 = 14915$
249,83525 ㎡

2.3階同型



求積 $100 \times 89 = 8900$
 $190(72 + 85) \div 2 = 14915$
238.15 ㎡

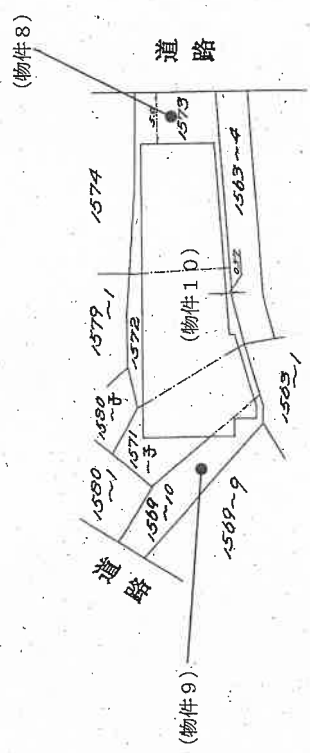

作製者

昭和54年 6月 25日 (作製)

縮尺 1/250

申請人

縮尺 1/500

新海地方建設局新築田支所備付図面写し

新海県土地家屋調査士会

昭和54年 6月 6日 登記

土地建物位置関係図(概略図)

S = 1 / 5 0 0

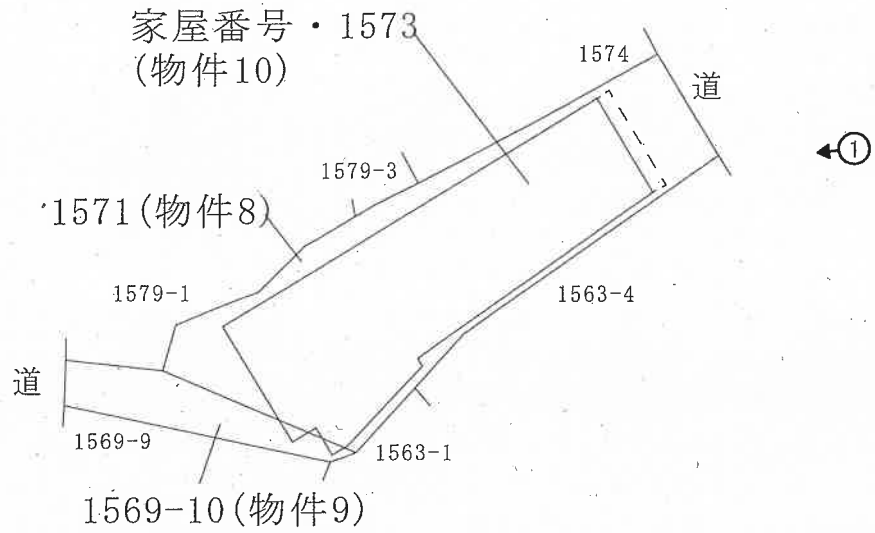

評価人作成

➡印は写真撮影位置、方向

執行官加筆

建物間取図

物件10

S = 1 / 2 0 0

1 階

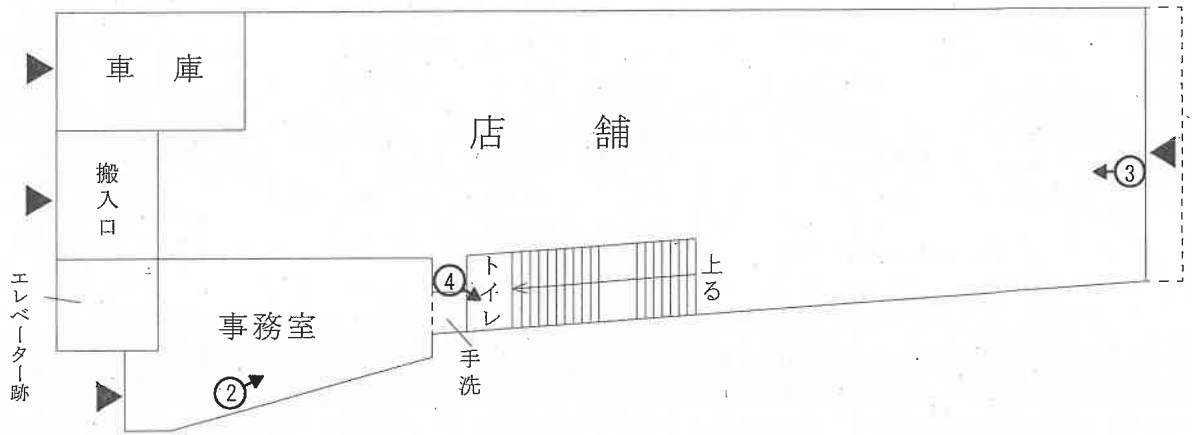

2 階

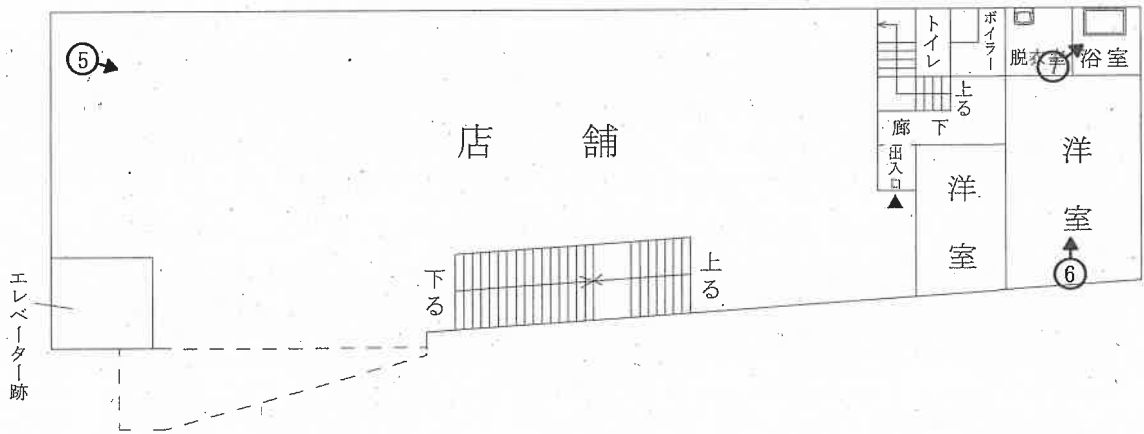

3 階

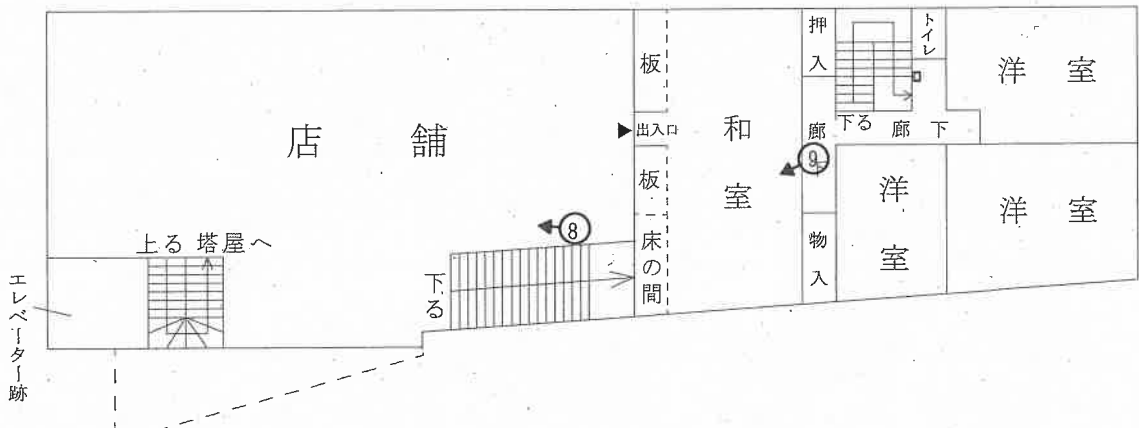

○➡ 印は写真撮影位置、方向

評価人作成

執行官加筆



写真1



写真2



写真3

写真4



写真5



写真6





写真7



写真8



写真9

令和 7年(ケ)第 54号 B

求 意 見 書

飯 田 英 範 殿

令和 8年 2月20日

新潟地方裁判所民事部

裁判所書記官 嶋 倉 賢

別紙物件目録記載の不動産につき、売却を実施させても適法な買受けの申出がなかったため、貴職から提出された評価書に基づく売却基準価額を別紙のとおり変更することについて、貴職の意見を求めます。

本書面を受け取った日から7日以内に、下記の意見書に意見を記載して提出してください (FAX番号)

意 見 書

売却基準価額の変更は、

- (1) 相当である。
- (2) 不相当である。

┌
|
|
└

(3) その他

┌
|
|
└

┌
|
|
└

┌
|
|
└

令和 8年 2月24日

評価人

飯田英範



令和 7年(ケ)第 54号

物件目録

- 8 所 在 胎内市北本町
地 番 1571番
地 目 宅地
地 積 367.09平方メートル
- 9 所 在 胎内市北本町
地 番 1569番10
地 目 雑種地
地 積 51平方メートル
- 10 所 在 胎内市北本町1573番地、1569番地10、1571番地子、1572番地
家屋 番号 1573番
種 類 店舗・居宅
構 造 鉄骨造陸屋根3階建
床 面 積 1階 248.83平方メートル
2階 238.15平方メートル
3階 238.15平方メートル



令和7年（ケ）第54号
（物件8～10）
令和7年7月24日現地調査
令和7年8月1日評価

新潟地方裁判所 御中

評 価 書

評価人 不動産鑑定士
飯 田 英 範

第1 評価額

一 括 価 格	
金 1,750,000円	
物件番号	内 訳 価 格
8 (土地)	金 640,000円
9 (土地)	金 90,000円
10 (建物)	金 1,020,000円

- ① 一括価格は、物件8～10の各不動産について、一括売却(民事執行法61条本文)を行うことを前提とした場合の合計価格である。
- ② 内訳価格は、配当等の判断のために一括価格の内訳として算出した価格である。
- ③ 物件8、9の内訳価格は、物件10の建物のための土地利用権等価格を控除した価格であり、物件10の価格は当該土地利用権等付建物としての価格である。

第2 評価の条件

- 1 本件評価は、民事執行法により売却に付されることを前提とした適正価格を求めるものである。
したがって、求めるべき評価額は、一般の取引市場において形成される価格ではなく、一般の不動産取引と比較しての競売不動産特有の各種の制約（売主の協力が得られないことが常態であること、買受希望者は内覧制度によるほかは物件内部の確認が直接できないこと、引渡しを受けるために法定の手続をとらなければならない場合があること、目的物の種類又は品質に関する不適合には担保責任がないこと）等の特殊性を反映させた価格とする。
- 2 評価は、目的物件の調査時点における現状に基づいて行うものであり、調査日以降発生した物件の現状変更については原則として考慮していない。
- 3 現地での物件調査は、原則として目視可能な部分に限定される。
- 4 物件に関する情報提供の内容は、民事執行法58条4項に定める場合を除いて、原則として公共機関で公開された資料に基づくものである。

第3 目的物件

現況欄に記載のない事項については、ほぼ登記記載と同じ

番号	所在等	登記	現況
8	所在地 地目 地積	胎内市北本町 1571番 宅地 367.09㎡	
9	所在地 地目 地積	胎内市北本町 1569番10 雑種地 51㎡	宅地
10	所在地 家屋番号 種類 構造 床面積	胎内市北本町1573番地、 1569番地10、1571 番地子、1572番地 1573番 店舗・居宅 鉄骨造陸屋根3階建 1階 248.83㎡ 2階 238.15㎡ 3階 238.15㎡	胎内市北本町1571番地、 1569番地10
特記事項			

第4 目的物件の位置・環境等

1 対象土地の概況及び利用状況等（物件8・9）

位置・交通	JR羽越本線「中条」駅の北東方、約900m(別添「位置図」参照)。	
付近の状況	胎内市の中心部、JR羽越本線の東背後に位置する、店舗、事業所、戸建住宅等が混在する地域である。地域周辺には主として店舗、事業所、戸建住宅が存する。将来的には概ね現状の土地利用の状態を維持して推移するものと予測する。	
主な公法上の規制等(道路の幅員等の個別的な規制を考慮しない一般的な規制)	都市計画区分 用途地域 建ぺい率 容積率 防火規制 その他の規制	非線引区域 商業地域 80% 400% — 特になし
画地条件(規模、形状等)	二筆一体として北東側接道間口約8m、平均的奥行約40mで不整形の画地(計418.09㎡)である(別添図面参照)。	
接面道路の状況	北東側で幅員約6.5m舗装道路(市道、東本町・北本町・本郷町線、建築基準法42条1項1号に該当)及び西側で幅員約4m舗装道路(市道・若宮3号線、建築基準法42条1項1号に該当)とほぼ等高に接面する。	
土地の利用状況及び隣地の状況等	物件10の建物の敷地として利用されている(別添土地建物位置関係図参照)。北側隣地は店舗・戸建住宅、南側隣地は戸建住宅、倉庫等として利用されている。	
供給処理施設	上水道 都市ガス 下水道	あり(引込済) なし なし(浄化槽を利用)
特記事項		

2 (1) 建物の概況及び利用状況 (物件 10)

区 分	主である建物
建築時期及び経済的残存耐用年数	建築年月日 昭和54年6月20日新築(登記記載) 経過年数 約46年 経済的残存耐用年数 経済的耐用年数はほぼ満了している。
仕 様	構造 鉄骨造陸屋根3階建 外壁 カラー鉄板張、サイディング張、外 内壁 ビニールクロス、タイル張、現し、外 天井 化粧石膏ボード、ビニールクロス、現し、外 床 クッションフロア、フローリング、畳、タイル張、外 設備 電気設備、給排水衛生設備、外 その他 -
床面積(現況)	1階：248.83㎡、2階：238.15㎡、3階 238.15㎡ 計725.13㎡
現況用途等	現況用途 店舗・居宅 間取り 別添建物間取図のとおり
品 等	使用資材 概ね普通 施工 概ね普通 総合 概ね普通
保守管理の状態	新築後約46年を経過し、老朽化・機能的陳腐化が著しく認められる。エレベーターは故障しており、外壁、内壁等に損傷がみられ、保守管理の状態は劣る。1階と2階の間及び2階と3階の間の天井裏に吹付アスベストが使用されている旨所有者の子より聴取した。
建物の利用状況	調査日現在、所有者により店舗・居宅として利用されている。
特記事項	吹付アスベストらしきものは一部しか目視できず、採取も困難であるが、吹付アスベストである可能性は高いものと思料されるため、市場性修正を施した。

② 物件10 (建物)

当該建物の再調達原価を、現在の建物建築費の推移動向等を考慮した上、標準的な建築費に比準して求め、目的建物の経過年数、現況等を考慮の上、現価率を下記のとおり判定し、以下のように建物価格を判定した。

物件 番号	再調達原価 (円/㎡) ア	現況延床 面積(㎡) イ	現価率 ウ		建物の価格 (円) ア×イ×ウ ÷ エ
10	165,000	725.13	0.01		1,200,000

2 評価額の判定

前記により求めた価格に、土地については土地利用権等価格を控除し、建物については土地利用権等価格を加算し、競売市場性修正等を施して、下記のとおり評価額を求めた。

① 土地利用権等価格

物件 番号	建付地価格 (円) ア (1①オ)	土地利用権等割合 イ		土地利用権等価格 (円) ア×イ×ウ
8	3,320,000	0.45	法定地上権	1,490,000
9	460,000	0.45	法定地上権	210,000
土地利用権等価格合計				1,700,000

② 内訳価格及び一括価格

物件 番号	基礎となる価格 (円) (1①オ、1②オ) ア	土地利用権等価格 の控除及び加算 (円) (2①ウ)イ	占有減 価修正 ウ	市場性 修正 エ	競売市 場修正 オ	その他 の控除 率 カ	評 価 額 (円) (ア+イ)×ウ ×エ×オ×カ
8	3,320,000	-1,490,000	1.0	0.5	0.7	1.0	640,000
9	460,000	-210,000	1.0	0.5	0.7	1.0	90,000
10	1,200,000	+1,700,000	1.0	0.5	0.7	1.0	1,020,000
一括価格(合計)							1,750,000

- ウ 占有減価修正： ±0 %
- エ 市場性修正： -50 %
吹付アスベスト使用の可能性が高く、市場性で相当に劣る
- オ 競売市場修正： -30 %
第2評価の条件欄記載の不動産競売市場の特殊性等を考慮した。

第6 参考価格資料

地価公示標準地	胎内－1
所 在	胎内市本郷町435番3 「本郷町7－66」
価 格	16,800円/㎡
位 置	JR羽越本線・中条駅 約1.2km
価 格 時 点	令和7年1月1日
地 積	約368㎡
供給処理施設	水道、ガス、下水
前 面 道 路	東側幅員約8m市道
公 法 規 制	非線引都市計画区域・第1種住居地域 (指定建ぺい率60%、指定容積率200%)
地 域 の 概 要	住宅、店舗、事業所等が混在する既成住宅地域

第7 附属資料の表示

- 1 位置図
- 2 地図（法第14条第1項）写
- 3 建物図面・各階平面図
- 4 土地建物位置関係図（概略図）
- 5 建物間取図

以 上

位置図

S=1/10,000

N



縮尺: 1 / 10,000

地理院タイル (国土地理院) を利用して作成



地図(法第14条第1項)写

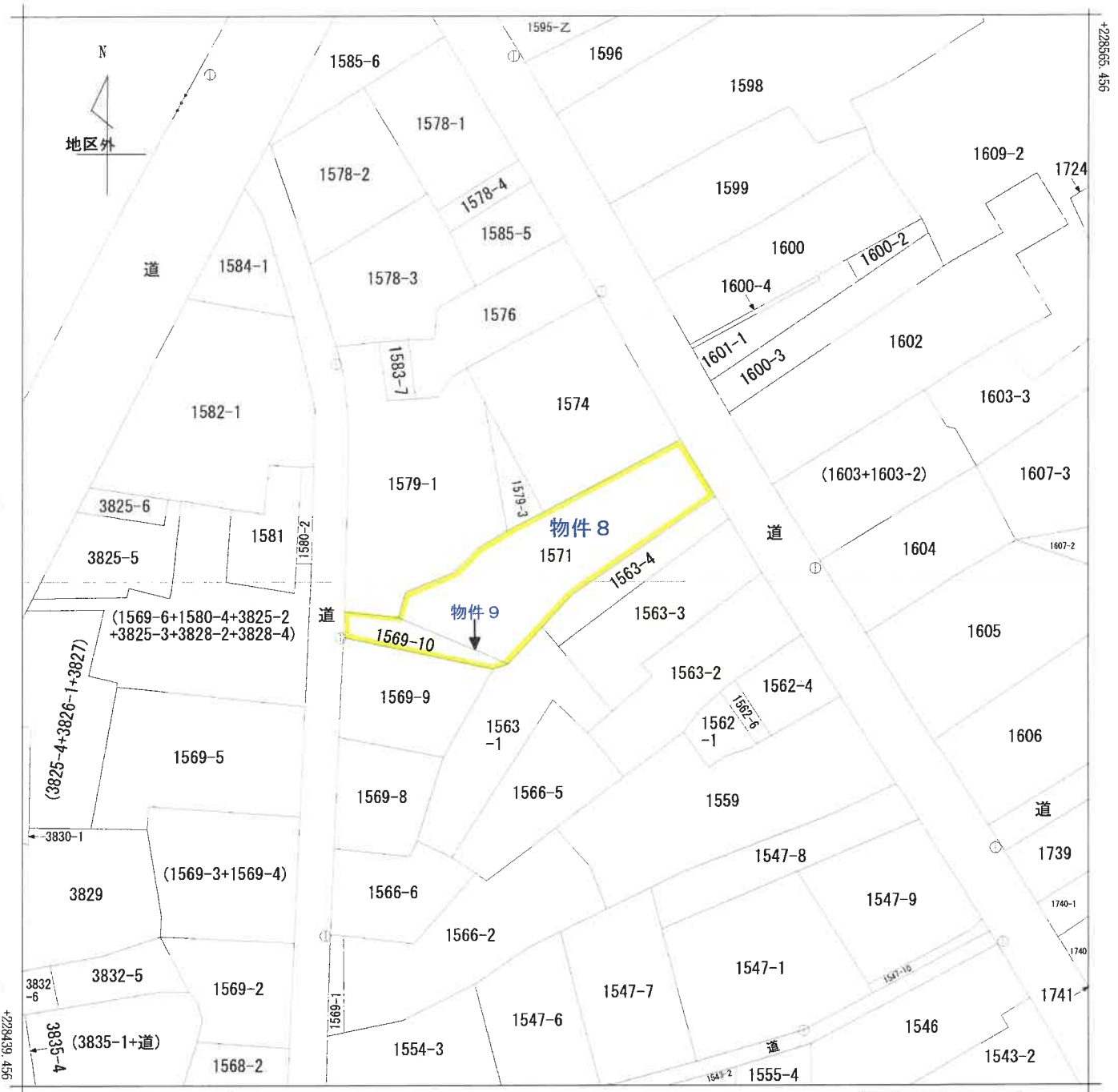

+79165.024 (座標値種別：図上測定)

(注) 国土交通省国土地理院が公表した座標補正パラメータ(touhokutaiheiyouuki2011.par)による修正がされています。

地番区域見出
北本町

請求部分	所在	胎内市北本町				地番	1571番			
出力尺	1/500	精度区分	甲二	座標系又は記号	VIII	分類	地図(法第14条第1項)		種類	地籍図
作成年月日	平成6年10月			備付年月日(原図)		補記事項				

A3判をA4判(約70%)に縮小

登記年月日：昭和54年6月26日

229101 各階平面図

家屋番号 1573

建物図面

建物の所在 北条郡中条町北本町1573 1569-10.1571-3.1572
胎内市

1階

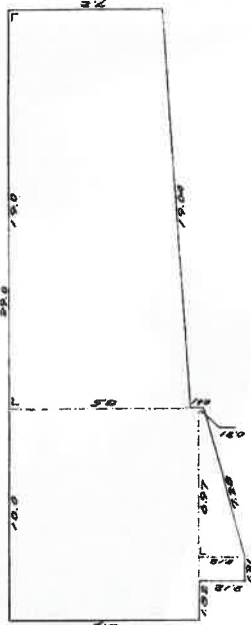

求積 $100 \times 89 - 8900$
 $121 \times 212 - 25652$
 $6.97(0.24212) \div 2 = 8.12005$
 $190(72+85) \div 2 = 149.15$
248.85525 M²

2.3階同型

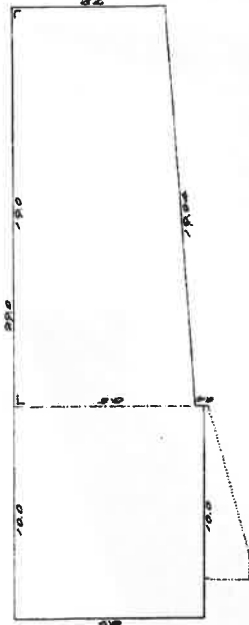

求積 $100 \times 89 - 8900$
 $190(72+85) \div 2 = 149.15$
238.15 M²

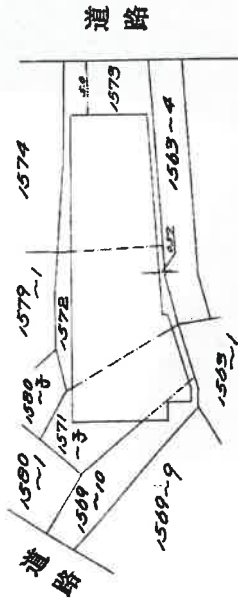

作製者

縮尺 1/250

申請人

縮尺 1/500

新橋県土地家屋調査士会

昭和54年6月26日登記

これは図面に記載されている内容を証明した書面である。

令和7年5月22日

新潟地方務局 新発田支局

登記官

A3判をA4判(約70%)に縮小

土地建物位置関係図(概略図)

S = 1 / 5 0 0

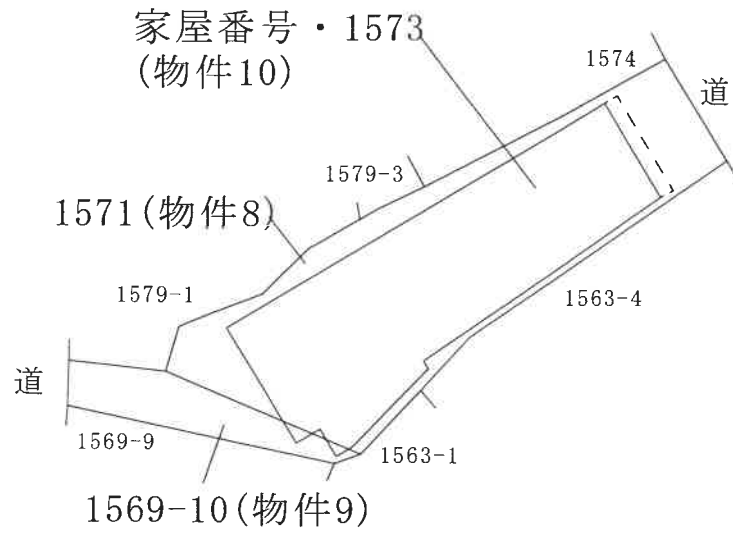

評価人作成

建物間取図

物件10

S = 1 / 2 0 0

1階

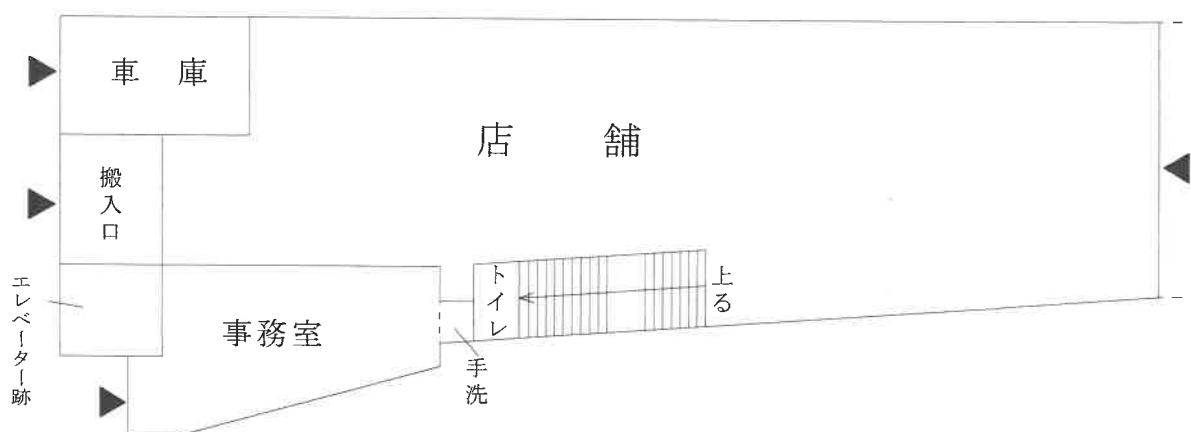

2階

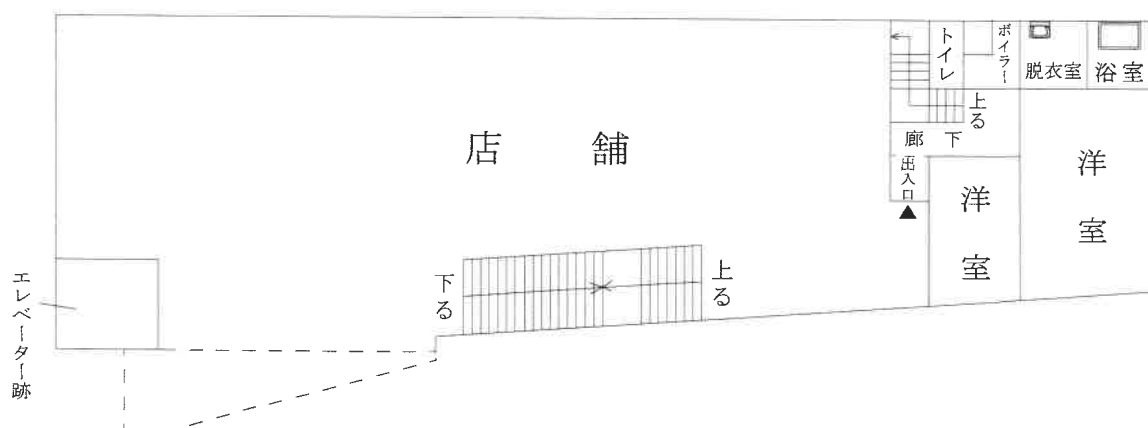

3階

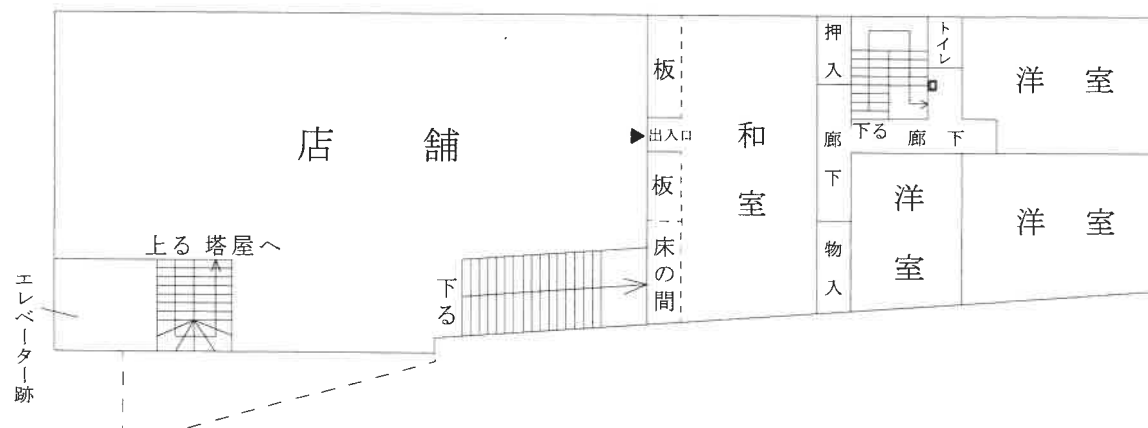

評価人作成