

陳述書の提出等について（注意）

○競売物件の入札をするには、入札書とともに、陳述書の提出が必要となりました。

○入札ごとに陳述書が提出されなければ、入札は無効となります。

○陳述書は、以下のとおり個人用、法人用などの種類があるので該当するものを使用してください。

○陳述書の記入・押印・提出は、陳述書下部の「注意」をよく読んで行ってください。

○陳述書の記載や添付書類に不備があると、入札が無効となることがあります。※特に個人・役員名のフリガナもれに御注意ください。

○陳述書の用紙は、執行官室において入手可能です。

※該当する□にチェックを入れてください。

陳述書 (買受申出人(個人)本人用)	
大阪地方裁判所執行官 殿	
事件番号	<input type="checkbox"/> 平成 年()第 号 物件番号
陳述	<input type="checkbox"/> 私は、暴力団員等ではありません。
	<input type="checkbox"/> 私は、暴力団員等又は暴力団員等が役員である法人の計算において買受けの申出をする者ではありません。
	<input type="checkbox"/> 自己の計算において私に買受けの申出をさせようとする者は、別紙「自己の計算において買受けの申出をさせようとする者に関する事項」記載のとおりです。(注意書9参照) この者は、暴力団員等又は暴力団員等が役員である法人ではありません。
(陳述書作成日)令和 年 月 日	
買受申出人(個人)	住所
	(フリガナ)
	氏名
	性別 <input type="checkbox"/> 男性 <input type="checkbox"/> 女性
	生年月日 <input type="checkbox"/> 昭和 <input type="checkbox"/> 平成 <input type="checkbox"/> 西暦 年 月 日

注 意

- 陳述書は、一括売却される物件を除き、物件ごとに別の用紙を用いてください(鉛筆書き不可)。
- 事件番号及び物件番号欄には、公告に記載された番号をそれぞれ記載してください。事件番号及び物件番号の記載が不十分な場合、入札が無効となる場合があります。
- 本用紙は、買受申出人が個人の場合のもので、法人の場合は、法人用の用紙を用いてください。また、買受申出人に法定代理人がある場合(未成年者の親権者など)は、買受申出人(個人)法定代理人用の用紙を用いてください。
- 共同入札の場合には、入札者ごとに陳述書及び添付書類を提出してください。
- 「暴力団員等」とは、「暴力団員による不当な行為の防止等に関する法律(平成3年法律第77号)第2条第6号に規定する暴力団員又は暴力団員でなくなった日から5年を経過しない者」を指します。
- 陳述書は、氏名、住所、生年月日及び性別を証明する文書(住民票等)を添付して、必ず入札書とともに提出してください。提出がない場合、入札が無効となります。
- 氏名、住所、生年月日及び性別は、それらを証明する文書のとおり、正確に記載してください。記載に不備がある場合、入札が無効となる場合があります。
- 買受申出人が宅地建物取引業者の場合には、その免許証の写しを提出してください。
- 自己の計算において買受けの申出をさせようとする者(買受申出人に資金を渡すなどして買受けをさせようとする者といいますが)がある場合は、別紙「自己の計算において買受けの申出をさせようとする者に関する事項」の添付が必要です。
- 提出後の陳述書及び添付書類(別紙を含む)の訂正や追完はできません。
- 虚偽の陳述をした場合には、6月以下の拘禁刑又は50万円以下の罰金に処せられることがあります(民事執行法213条)。

※該当する□にチェックを入れてください。

陳述書 (買受申出人(法人)代表者用)	
大阪地方裁判所執行官 殿	
事件番号	<input type="checkbox"/> 平成 年()第 号 物件番号
陳述	<input type="checkbox"/> 当法人は、暴力団員等が役員である法人ではありません。
	<input type="checkbox"/> 当法人は、暴力団員等又は暴力団員等が役員である法人の計算において買受けの申出をする者ではありません。
	<input type="checkbox"/> 自己の計算において当法人に買受けの申出をさせようとする者は、別紙「自己の計算において買受けの申出をさせようとする者に関する事項」記載のとおりです。(注意書9参照) この者は、暴力団員等又は暴力団員等が役員である法人ではありません。
(陳述書作成日)令和 年 月 日	
買受申出人(法人)	法人の所在地
	法人の名称
	代表者氏名
	役員 別紙「買受申出人(法人)の役員に関する事項」との通り

注 意

- 陳述書は、一括売却される物件を除き、物件ごとに別の用紙を用いてください(鉛筆書き不可)。
- 事件番号及び物件番号欄には、公告に記載された番号をそれぞれ記載してください。事件番号及び物件番号の記載が不十分な場合、入札が無効となる場合があります。
- 本用紙は、買受申出人が法人の場合のもので、個人の場合は、個人用の用紙を用いてください。
- 共同入札の場合には、入札者ごとに陳述書及び添付書類を提出してください。
- 「暴力団員等」とは、「暴力団員による不当な行為の防止等に関する法律(平成3年法律第77号)第2条第6号に規定する暴力団員又は暴力団員でなくなった日から5年を経過しない者」を指します。
- 陳述書は、必ず入札書とともに提出してください。提出がない場合、入札が無効となります。
- 所在地、名称及び代表者氏名は、資格証明書(代表者事項証明、全部事項証明等)のとおり、正確に記載してください。記載に不備がある場合、入札が無効となる場合があります。
- 買受申出人が宅地建物取引業者の場合には、その免許証の写しを提出してください。
- 自己の計算において買受けの申出をさせようとする者(買受申出人に資金を渡すなどして買受けをさせようとする者といいますが)がある場合は、別紙「自己の計算において買受けの申出をさせようとする者に関する事項」の添付が必要です。
- 提出後の陳述書及び添付書類(別紙を含む)の訂正や追完はできません。
- 虚偽の陳述をした場合には、6月以下の拘禁刑又は50万円以下の罰金に処せられることがあります(民事執行法213条)。

(別紙)

※該当する□にチェックを入れてください。

買受申出人(法人)の役員に関する事項	
1	住所
	(フリガナ)
	氏名
	性別 <input type="checkbox"/> 男性 <input type="checkbox"/> 女性
2	生年月日 <input type="checkbox"/> 昭和 <input type="checkbox"/> 平成 <input type="checkbox"/> 西暦 年 月 日
	住所
	(フリガナ)
	氏名
3	性別 <input type="checkbox"/> 男性 <input type="checkbox"/> 女性
	生年月日 <input type="checkbox"/> 昭和 <input type="checkbox"/> 平成 <input type="checkbox"/> 西暦 年 月 日
	住所
	(フリガナ)
4	氏名
	性別 <input type="checkbox"/> 男性 <input type="checkbox"/> 女性
	生年月日 <input type="checkbox"/> 昭和 <input type="checkbox"/> 平成 <input type="checkbox"/> 西暦 年 月 日
	住所

注 意

- 買受申出人が法人の場合は、本書面の提出が必要です。提出がない場合、入札が無効となります。
- 役員全員(代表者を含む)の氏名、住所、生年月日及び性別を正確に記載してください。記載に不備がある場合、入札が無効となる場合があります。
- 役員5人以上の場合は、本用紙を複数枚用いてください。
- 提出後の本書面の訂正や追完はできません。

期 間 入 札 の 公 告

令和 7年10月23日

大阪地方裁判所第14民事部

裁判所書記官 岩 崎 由香利

別紙物件目録記載の不動産を下記のとおり期間入札に付します。

記

入札期間	令和 7年11月 7日 午前 9時00分から 令和 7年11月14日 午後 5時00分まで
開札期日	日 時 令和 7年11月21日 午前 9時30分 場 所 大阪地方裁判所執行部等合同庁舎3階開札場
売却決定 期日	日 時 令和 7年12月 5日 午前10時00分 場 所 大阪地方裁判所第14民事部
買受申出の保証の 提供方法	下記のいずれかによります。 (1) 当部の当座預金口座に金銭を振り込んだ旨の金融機関の証明書 (2) 銀行, 損害保険会社, 農林中央金庫, 商工組合中央金庫, 全国を地区とする信用金庫連合会, 信用金庫又は労働金庫の支払保証委託契約締結証明書
買受申出の資格の 制限 (民事執行規 則33条)	☆印を付した物件は農地です。権限を有する行政庁が交付した買受適格証明書を有する者及び買受けについて農地法上の許可又は届出を要しない者に限り, 買受けを申し出ることができます。
一般の閲覧に供するため, 令和 7年10月23日午前9時から入札期間最終日午後4時30分まで物件明細書, 現況調査報告書及び評価書の各写しを大阪地方裁判所執行部等合同庁舎3階物件明細閲覧室に備え置きます。	



物件番号	売却基準価額 (円) 買受可能価額 (円)	一括 売却	買受申出保証額 (円)	令和7年度	
				固定資産税 (円)	都市計画税 (円)
1～3	9,870,000 7,896,000	一括	1,980,000	50,127	14,449
1	2,060,000				
2	1,670,000				
3	6,140,000				
備考					



物 件 目 録

- | | | |
|---|-------|----------------------------------|
| 1 | 所 在 | 高槻市津之江町三丁目 |
| | 地 番 | 835番20 |
| | 地 目 | 宅地 |
| | 地 積 | 42.36平方メートル |
| 2 | 所 在 | 高槻市津之江町三丁目 |
| | 地 番 | 835番21 |
| | 地 目 | 宅地 |
| | 地 積 | 34.33平方メートル |
| 3 | 所 在 | 高槻市津之江町三丁目835番地20、835番地21 |
| | 家屋 番号 | 835番20の2 |
| | 種 類 | 居宅 |
| | 構 造 | 木造セメント瓦葺2階建 |
| | 床 面 積 | 1階 38.07平方メートル
2階 40.09平方メートル |



物 件 明 細 書

令和 7年 9月16日

大阪地方裁判所第14民事部

裁判所書記官 岩 崎 由香利

1 不動産の表示

【物件番号1～3】

別紙物件目録記載のとおり

2 売却により成立する法定地上権の概要

なし

3 買受人が負担することとなる他人の権利

【物件番号1～3】

なし

4 物件の占有状況等に関する特記事項

【物件番号3】

本件所有者が占有している。

5 その他買受けの参考となる事項

なし

《 注 意 書 》

- 1 本書面は、現況調査報告書、評価書等記録上表れている事実等を記載したものであり、関係者間の権利関係を最終的に決める効力はありません（訴訟等により異なる判断がなされる可能性もあります）。
- 2 記録上表れた事実等がすべて本書面に記載されているわけではありませんし、記載されている事実や判断も要点のみを簡潔に記載されていますので、必ず、現況調査報告書及び評価書並びに「物件明細書の詳細説明」もご覧ください。
- 3 買受人が、占有者から不動産の引渡しを受ける方法として、引渡命令の制度があります。引渡命令に関する詳細は、「引渡命令の詳細説明」をご覧ください。
- 4 対象不動産に対する公法上の規制については評価書に記載されています。その意味内容は「公法上の規制の詳細説明」をご覧ください。
- 5 各種「詳細説明」は、閲覧室では通常別ファイルとして備え付けられています。

物 件 目 録

- | | | |
|---|-------|----------------------------------|
| 1 | 所 在 | 高槻市津之江町三丁目 |
| | 地 番 | 835番20 |
| | 地 目 | 宅地 |
| | 地 積 | 42.36平方メートル |
| 2 | 所 在 | 高槻市津之江町三丁目 |
| | 地 番 | 835番21 |
| | 地 目 | 宅地 |
| | 地 積 | 34.33平方メートル |
| 3 | 所 在 | 高槻市津之江町三丁目835番地20、835番地21 |
| | 家屋 番号 | 835番20の2 |
| | 種 類 | 居宅 |
| | 構 造 | 木造セメント瓦葺2階建 |
| | 床 面 積 | 1階 38.07平方メートル
2階 40.09平方メートル |



令和 7年(ケ)第 200号
令和 7年 7月 22日受理
令和 年 月 日提出
7.8.25

現況調査報告書

大阪地方裁判所

執行官 園 久 典

(注) チェック項目中の調査結果は、「■」の箇所の記載のとおり

物 件 目 録

- | | | |
|---|-------|----------------------------------|
| 1 | 所 在 | 高槻市津之江町三丁目 |
| | 地 番 | 835番20 |
| | 地 目 | 宅地 |
| | 地 積 | 42.36平方メートル |
| 2 | 所 在 | 高槻市津之江町三丁目 |
| | 地 番 | 835番21 |
| | 地 目 | 宅地 |
| | 地 積 | 34.33平方メートル |
| 3 | 所 在 | 高槻市津之江町三丁目835番地20、835番地21 |
| | 家屋 番号 | 835番20の2 |
| | 種 類 | 居宅 |
| | 構 造 | 木造セメント瓦葺2階建 |
| | 床 面 積 | 1階 38.07平方メートル
2階 40.09平方メートル |



不動産の表示	「物件目録」のとおり
住居表示	高槻市津之江町3丁目69-12
土 地	物件1・2
現況地目	<input checked="" type="checkbox"/> 宅地(物件1・2) <input type="checkbox"/> 公衆用道路(物件) <input type="checkbox"/>
形 状	<input type="checkbox"/> 公図のとおり <input type="checkbox"/> 地積測量図のとおり <input type="checkbox"/> 建物図面(各階平面図)のとおり <input checked="" type="checkbox"/> 土地建物位置関係図(略図)のとおり <input type="checkbox"/>
占有者及び占有状況	<input checked="" type="checkbox"/> 土地所有者 <input type="checkbox"/> その他の者 上記の者が本土地上に下記建物を所有し、占有している <input type="checkbox"/> 「占有者及び占有権原」のとおり
下記以外の建物(目的外建物)	<input checked="" type="checkbox"/> ない <input type="checkbox"/> ある(詳細は「目的外建物の概況」のとおり)
その他の事項	「その他の事項」のとおり
建 物	物件3
種類、構造及び床面積の概略	<input checked="" type="checkbox"/> 公簿上の記載とほぼ同一である <input type="checkbox"/> 公簿上の記載と次の点異なる(<input type="checkbox"/> 主たる建物 <input type="checkbox"/> 附属建物) <input type="checkbox"/> 種類: <input type="checkbox"/> 構造: <input type="checkbox"/> 床面積:
物件目録にない附属建物	<input checked="" type="checkbox"/> ない 種類: [<input type="checkbox"/> ある 構造: [床面積: [
占有者及び占有状況	<input checked="" type="checkbox"/> 建物所有者 <input type="checkbox"/> その他の者 上記の者が本建物を住居として使用している <input type="checkbox"/> 「占有者及び占有権原」のとおり
上記以外の敷地(目的外土地)	<input checked="" type="checkbox"/> ない <input type="checkbox"/> ある(詳細は「目的外土地の概況」のとおり)
その他の事項	「その他の事項」のとおり
執行官保管の仮処分	<input checked="" type="checkbox"/> ない [地方裁判所 支部 平成 年()第 号 <input type="checkbox"/> ある [保管開始日 平成 年 月 日
土地建物の位置関係	<input type="checkbox"/> 建物図面(各階平面図)のとおり <input checked="" type="checkbox"/> 土地建物位置関係図(略図)のとおり

(注) チェック項目中の調査結果は、「■」の箇所の記載のとおり

その他の事項

1 表札等の表示

- (1) 表札の表示 所有者の姓（漢字及びローマ字）
- (2) 郵便受けの表示 所有者及び同居人の姓（ローマ字）

2 目的土地（物件1・2）の現況について

- (1) 目的土地について地積測量図等を参考に適宜概測したところ、形状は概ね土地建物位置関係図（略図）のとおりであり、公簿面積とほぼ一致すると思われる。
- (2) 目的土地は2筆一体で目的建物の敷地をなしている。
- (3) 目的土地の接面道路は、建築基準法上の道路である。
- (4) 目的土地南西部にカーポートがある。

3 目的建物（物件3）の現況について

- (1) 目的建物の形状は、概ね間取略図のとおりであると思われる。
- (2) 目的建物内部の状況は別紙添付写真のとおり。
- (3) 目的建物内には、冷蔵庫、洗濯機、テレビ等の家財道具、日常生活用品等の動産類が存在する。
- (4) 目的建物にはロフトがあり、昇降用の可動式梯子が2階東側洋室に設置されている。
- (5) 目的建物には、壁面・床等に汚れ・変色・疵等が見られたほか、経年相当の劣化、損耗が認められた。

以上

(注) チェック項目中の調査結果は、「■」の箇所の記載のとおり

(3枚目)

関係人の陳述等	
陳述者 (当事者等との関係)	陳述内容等
■所有者	1、目的建物は、私が家族とともに住居として使用しています。 2、目的土地に関して、境界争いや権利争いはありません。 3、目的建物は、増築・改築等していません。 4、目的建物に雨漏り等の不具合はありません。 5、目的土地に駐車してある自動車とバイクは同居家族のもので す。

(注) チェック項目中の調査結果は、「■」の箇所の記載のとおり

(4枚目)

執行官の意見

目的物件の占有関係

関係人の陳述及び立入調査の結果から、目的建物は所有者が、住居として使用、占有しているものと認める。

以上

(注) チェック項目中の調査結果は、「■」の箇所の記載のとおり

(5枚目)

調査の経過		
調査の日時	調査の場所等	調査の方法等
7年7月22日 19:00-19:05	中之島図書館	物件確認
7年7月23日 10:55-11:00	大阪法務局 北大阪支局	公図等調査
7年7月23日 13:10-13:20	物件所在地	物件及び占有確認、照会文書等交付
7年7月23日 13:30-13:40	高槻市役所	道路及び課税関係調査
7年8月7日 10:45-11:35	物件所在地	立入調査（評価人帯同）、所有者と面談
<p>(特記事項)</p> <p><input type="checkbox"/> 令和 年 月 日 目的物件は不在で施錠されていると予想されたので、立会人及び解錠技術者を同行して臨場した。</p> <p><input type="checkbox"/> 令和 年 月 日 目的物件は不在で施錠されていたので、立会人 を立ち合わせ、技術者に解錠させて建物内に立ち入った。</p> <p><input type="checkbox"/> 令和 年 月 日 休日・夜間執行許可の提示をした。</p> <p><input type="checkbox"/></p>		

(注) チェック項目中の調査結果は、「■」の箇所の記載のとおり

(6枚目)

土地建物位置関係図 (略図)

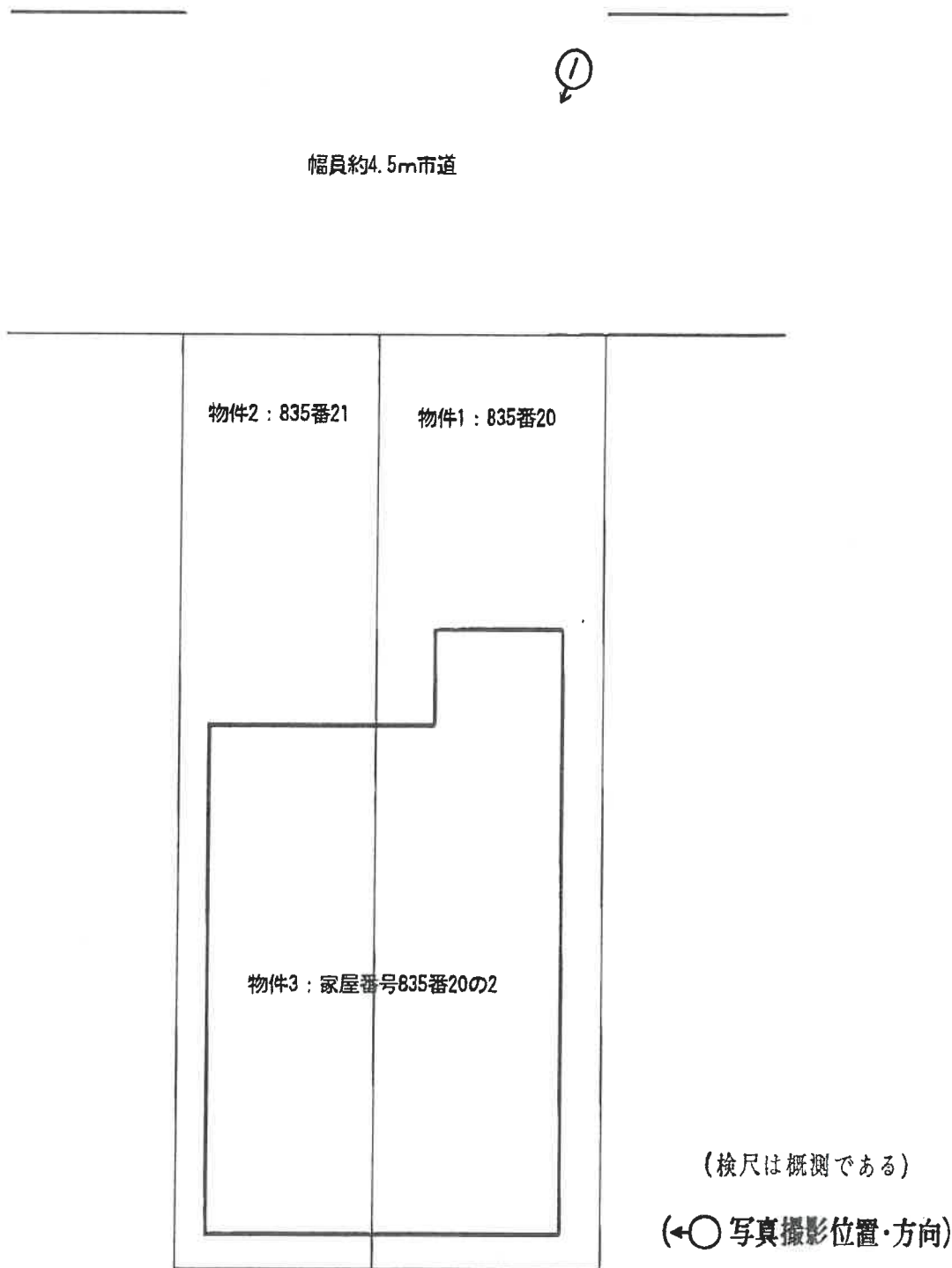

間取略図

【1階】

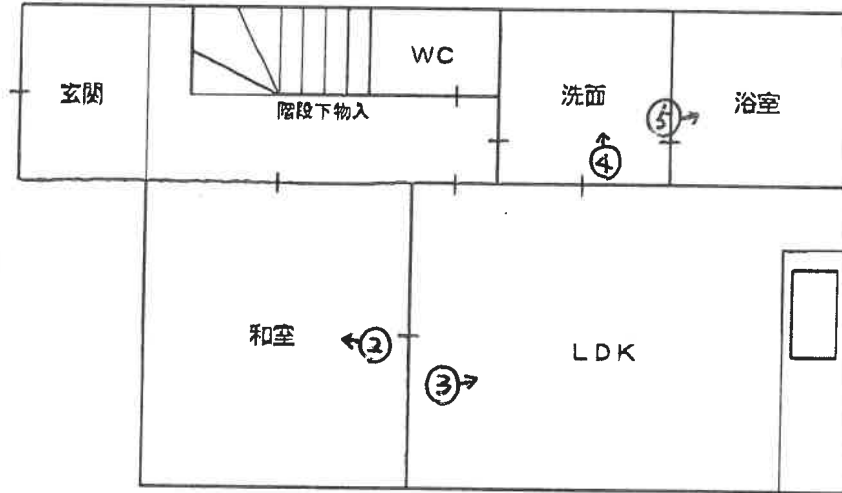

【2階】

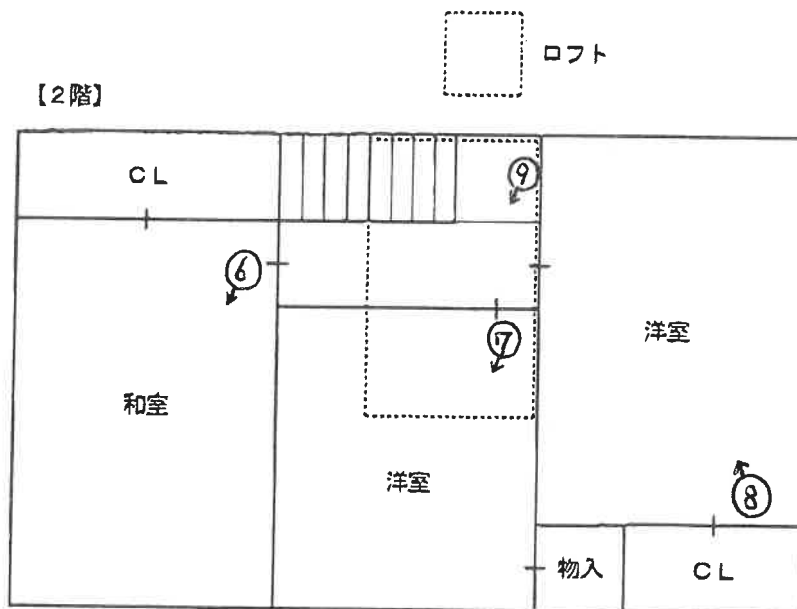

(←○写真撮影位置・方向)

(8 枚目)



1 目的建物



(9 枚目)

2



3



(10 枚目)

4



5



(// 枚目)

6



7



(12 枚目)

8



9 ロフト



(/ 3 枚目)

令和7年（ケ） 第200号
令和7年8月7日 現地調査
令和7年9月3日 評 価

大阪地方裁判所 第14民事部 御中

評 価 書
(土地付建物)

評価人 不動産鑑定士

中野 聡

第1 評価額

一括価格	
金 9,870,000円	
内訳価格	
物件1	金 2,060,000円
物件2	金 1,670,000円
物件3	金 6,140,000円

- 1 一括価格は、物件1, 2, 3の各不動産について、一括売却（民事執行法61条本文）を行うことを前提とした場合の価格である。
- 2 内訳価格は、配当等の判断のために一括価格の内訳として算出した価格である。
- 3 物件1, 2の内訳価格は物件3のための土地利用権等価格を控除した価格であり物件3の内訳価格は当該土地利用権等付建物としての価格である。

第2 評価の条件

- 1 本件評価は、民事執行法により売却に付されることを前提とした適正価格を求めるものである。
したがって、求めるべき評価額は、一般の取引市場において形成される価格ではなく、一般の不動産取引と比較しての競売不動産特有の各種の要因（売主の協力が得られないことが常態であること、買受希望者は内覧制度によるほかは物件内部の確認が直接できないこと、引渡しを受けるために法定の手続をとらなければならない場合があること、目的物の種類又は品質に関する不適合には担保責任がないこと等）等を反映させた価格とする。
- 2 評価は、目的物件の調査時点における現状に基づいて行うものであり、調査日以降発生した物件の現状変更については原則として考慮していない。
- 3 現地での物件調査は、原則として目視可能な部分に限定される。
- 4 物件に関する情報提供の内容は、民事執行法58条4項に定める場合を除いて、公開された資料に基づくものである。

第3 目的物件

現況欄に記載のない事項については、ほぼ登記記載と同じ

番号	所在等	登記	現況
1	所在地 地積	物件目録記載のとおり	同左
2	所在地 地積	物件目録記載のとおり	同左
3	所在 家屋番号 種類 構造 床面積	物件目録記載のとおり	同左
番号	特記事項		
—	特になし		

第4 目的物件の位置・環境等

1 土地の概況及び利用状況等（物件1, 2）

位置・交通	阪急京都本線 富田駅 北東方 道路距離 約1,400m 高槻市営バス 如是校前停留所 北東方 道路距離 約180m (別添「位置図」参照)	
付近の状況	中小規模の一般住宅、共同住宅等が見られる住宅地域	
主な公法上の規制等 (道路の幅員等の個別的な規制を考慮しない一般的な規制)	都市計画区分	市街化区域
	用途地域	第2種中高層住居専用地域・第1種住居地域
	建ぺい率	60%
	容積率	200%
	防火規制	準防火地域
	その他の規制	宅地造成等工事規制区域・高度地区(第2種)等
画地条件	規模	76.69㎡
	形状	ほぼ長方形
	間口・奥行	間口約5.9m・奥行約13m
	高低差等	ほぼ等高
接面道路の状況	西側	幅員約4.5m市道(建築基準法第42条1項1号道路)
	接道状況	一方路
土地の利用状況等	現況	一般住宅の敷地
	東側	一般住宅
	西側	道路
	南側	一般住宅
	北側	一般住宅
供給処理施設	上水道	あり
	ガス配管	あり
	下水道	あり
	(注) 供給処理施設における「あり」とは、対象物件の前面道路に該当施設の本管(以下、「施設管」という。)が通っており、通常費用で敷地内への引込みが出来る状態にあることをいう。「なし」とは、対象物件を含めた周辺に施設管が配置されておらず、敷地内に引き込むことが不可能な場合をいう。「不明」とは、前面道路に施設管は敷設されていないにもかかわらず供給処理を利用している場合や、役場での確認事項に疑義がある場合等で、将来的に当該施設が利用できるかどうか不明な場合をいう。	
土壌汚染等	土壌汚染の可能性の有無について、土地の閉鎖登記簿謄本、過去の住宅地図等からの土地利用履歴調査を行ったところ、汚染物質を使用していた形跡は認められなかった。価格形成への影響は少ないと考えられるが、詳細は不明である。確実な情報を得るには、専門家による土壌調査等を要する。	
特記事項	・浸水想定区域(府管理河川)。 ・実効容積率は前面道路の幅員により制限を受ける。	

2 建物の概況及び利用状況等（物件3）

区 分	主である建物	
建築時期及び 経済的残存耐 用年数等	建築年月日 経過年数 経済的残存耐用年数	(登記記載) 平成14年12月4日 新築 約23年 約7年 と判定
仕 様	構 造	木造
	屋 根	セメント瓦葺
	外 壁	サイディング等
	内 壁	クロス貼等
	天 井	ボード張等
	床	フローリング、畳等
	設 備	電気、給排水設備等
	その他	特になし
床面積（現況）	延 78.16㎡ 増築なし	
現況用途等	階 層	2階建
	現況用途	居宅
	間取り	4LDK
品 等	概ね普通品等	
保守管理の状態	壁面、床等に汚れ、疵、変色等が見られた。概ね経年相当の劣化であると推察される。	
建物の利用状況	所有者が家族とともに居住して占有している。	
特 記 事 項	<ul style="list-style-type: none"> ・設備機器の動作については未確認。 ・建築確認あり、検査済証なし。 ・目視の限度において、有害物質（アスベスト含有建材等）使用の有無等は不明である（確定的な内容については、専門機関による調査を要す。）。 ・2階部分にロフトあり。 ・カーポートあり。 	

第5 評価額算出の過程

1 基礎となる価格

① 物件1, 2 (土地)

目的土地等の建付地価格を次のとおり求めた。

物件 番号	標準画地価格 (円/㎡) ア	個別格差 イ	地積 (㎡) ウ	建付減価 エ	建付地価格 (円) (千円未満四捨五入) オ (ア×イ×ウ×エ)
1	153,000	1.01	42.36	0.90	5,891,000
2	153,000	1.01	34.33	0.90	4,775,000

ア 標準画地価格 (公示価格等からの規準)

地価公示 高槻 -7

$$\begin{array}{cccccc} \text{公示価格等} & \text{時点修正} & \text{標準化補正} & \text{地域格差} & \text{標準画地価格} & \\ 169,000\text{円}/\text{m}^2 & \times 101.2/100 & \times 100/101 & \times 100/111 & = 153,000\text{円}/\text{m}^2 & \end{array}$$

◇時点修正： 公示価格等の価格時点から評価日までの推定変動率である。

◇標準化補正：	接面・方位※	規模	形状	その他	総合 (相乗積)
	1.01	1.00	1.00	1.00	1.01

※接道方位：西

◇地域格差：	街路	接近	環境	行政	総合 (相乗積)
	1.01	1.00	1.10	1.00	1.11

イ 個別格差：	接面・方位※	形状	間口・奥行	その他	総合 (相乗積)
	1.01	1.00	1.00	1.00	1.01

※接道方位：西

ウ 地積：登記数量による。

エ 建付減価：建物と敷地との適応の状態等を考慮した。

② 物件3 (建物)

目的建物の再調達原価を、建物建築費の推移動向を考慮した標準的な建築費に比準して求め、これに耐用年数に基づく方法及び観察減価法を併用して求めた現価率を乗じて、建物の価格を求めた。

物件 番号	再調達原価 (円/㎡) ア	現況延面積 (㎡) イ	現価率 ウ	建物の価格 (円) (千円未満四捨五入) エ (ア×イ×ウ)
3	200,000	78.16	0.22	3,439,000

ウ 現価率

経過年数	約23年
経済的残存耐用年数	約7年
観察減価	20%
残価率	5%

耐用年数に基づく方法と観察減価法を併用し、現価率を査定した。

$$\begin{aligned} \text{現価率} &= \{ \text{残価率}5\% + (1 - 0.05) \times \text{経済的残存耐用年数}7\text{年} / (\text{経過年数}23\text{年} + \text{経済的残存耐用年数}7\text{年}) \} \times (1 - 0.2) \\ &= 0.22 \end{aligned}$$

※観察減価は中古建物に係る市場の特性、内部、外部の保守状況等を考慮して査定した。

2 評価額の判定

前記により求めた価格に、土地については土地利用権等価格を控除し、建物については土地利用権等価格を加算し、さらに競売市場修正等を施して、下記のとおり評価額を求めた。

① 土地利用権等価格

物件 番号	建付地価格 (円) ア	土地利用権等割合		土地利用権等価格 (円) (千円未満四捨五入) ウ (ア×イ)
		イ		
1	5,891,000	0.50	法定地上権	2,946,000
2	4,775,000	0.50	法定地上権	2,388,000
計				5,334,000

② 内訳価格及び一括価格

物件 番号	基礎となる価格 (円) (1①オ, 1②エ) ア	土地利用権等価格 の控除及び加算 (円) (2①ウ) イ	占有 減価 ウ	市場性 修正 エ	競売市 場修正 オ	その他の 控除減価 (敷金等) (円) カ	評価額 (円) (万円未満四捨五入) キ [(ア+イ) ×ウ×エ×オ-カ]
1	5,891,000	- 2,946,000	/	1.00	0.70	/	2,060,000
2	4,775,000	- 2,388,000	/	1.00	0.70	/	1,670,000
3	3,439,000	+ 5,334,000	1.00	1.00	0.70	0	6,140,000
一括価格 (合計)							9,870,000

ウ 占有減価

本件の場合不要と判断。

エ 市場性修正

本件の場合不要と判断。

オ 競売市場修正

第2の「評価の条件」欄記載の不動産競売市場特有の要因を考慮のうえ、競売市場修正率を0.70と決定した。

カ その他の控除減価 (敷金等)

本件の場合不要。

第6 参考価格資料

1 地価公示 高槻 -7

所 在 : 高槻市津之江町1丁目480番25 「津之江町1-86-7」
価 格 : 169,000円/㎡
位 置 : J R 東海道本線 摂津富田駅 東方 約1500m (道路距離)
価格時点 : 令和7年1月1日
地 積 : 113㎡
供給処理施設 : 水道, ガス, 下水
接面街路 : 西側約6.7m市道
用途指定等 : 第2種中高層住居専用地域 (建ぺい率60%, 容積率200%), 準防火地域
地域の概要 : 小規模一般住宅が建ち並ぶ住宅地域

2 固定資産税評価額 (令和7年度)

物件1 : 4,097,313 円
物件2 : 3,320,603 円
物件3 : 2,344,242 円

第7 附属資料

- 1 受命物件の位置図
- 2 公図写
- 3 地積測量図写
- 4 建物図面・各階平面図写
- 5 土地建物位置関係図 (略図)
- 6 間取略図

以 上

物 件 目 録

- | | | |
|---|-------|----------------------------------|
| 1 | 所 在 | 高槻市津之江町三丁目 |
| | 地 番 | 835番20 |
| | 地 目 | 宅地 |
| | 地 積 | 42.36平方メートル |
| 2 | 所 在 | 高槻市津之江町三丁目 |
| | 地 番 | 835番21 |
| | 地 目 | 宅地 |
| | 地 積 | 34.33平方メートル |
| 3 | 所 在 | 高槻市津之江町三丁目835番地20、835番地21 |
| | 家屋 番号 | 835番20の2 |
| | 種 類 | 居宅 |
| | 構 造 | 木造セメント瓦葺2階建 |
| | 床 面 積 | 1階 38.07平方メートル
2階 40.09平方メートル |



位置図

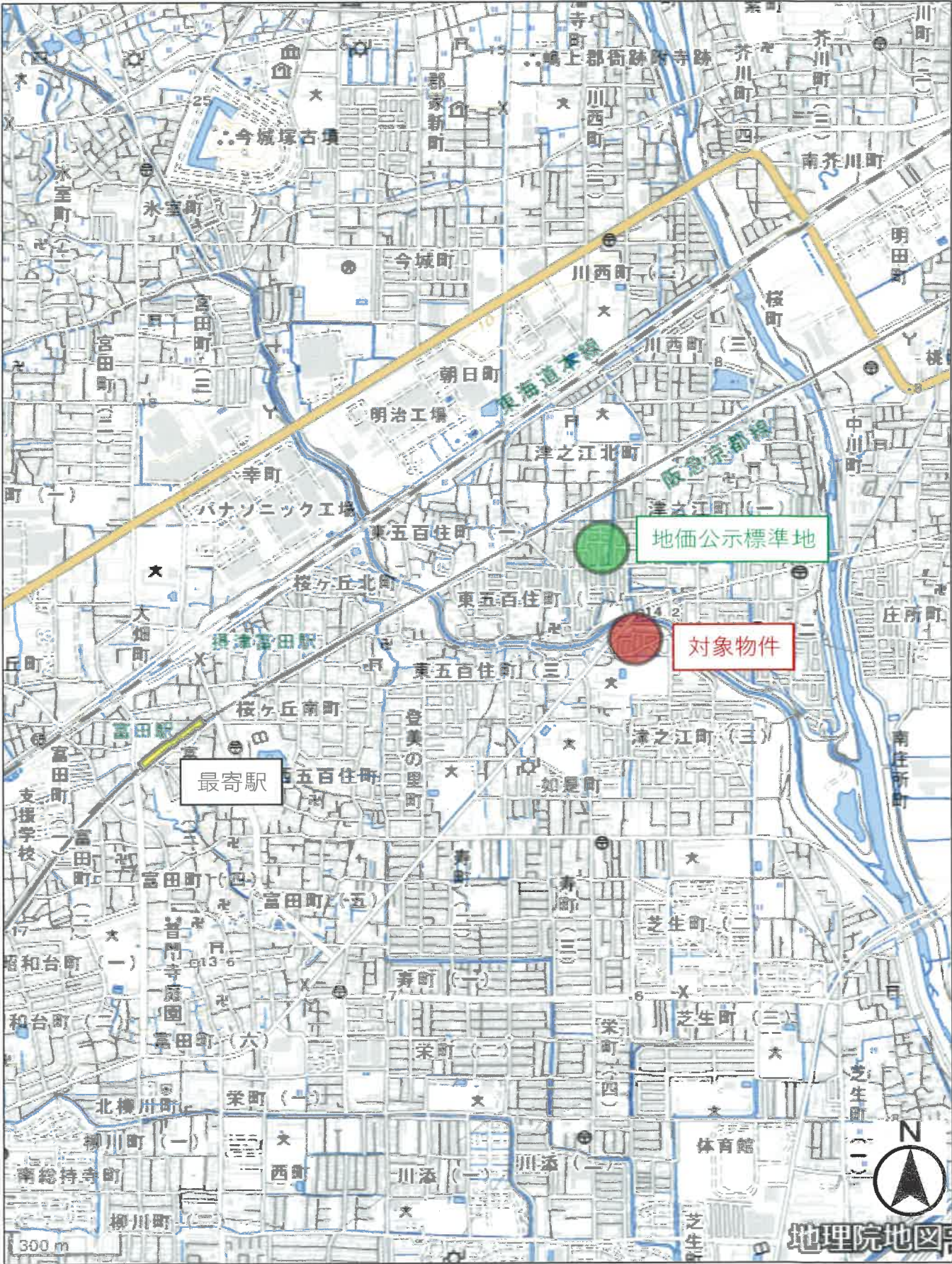

イ 520-1 ハニ 520-19 ホ 521-4 ト 521-8 リ 799-5 ル 801-5
 520-16 520-3 521-6 799-4 798-30 つづく

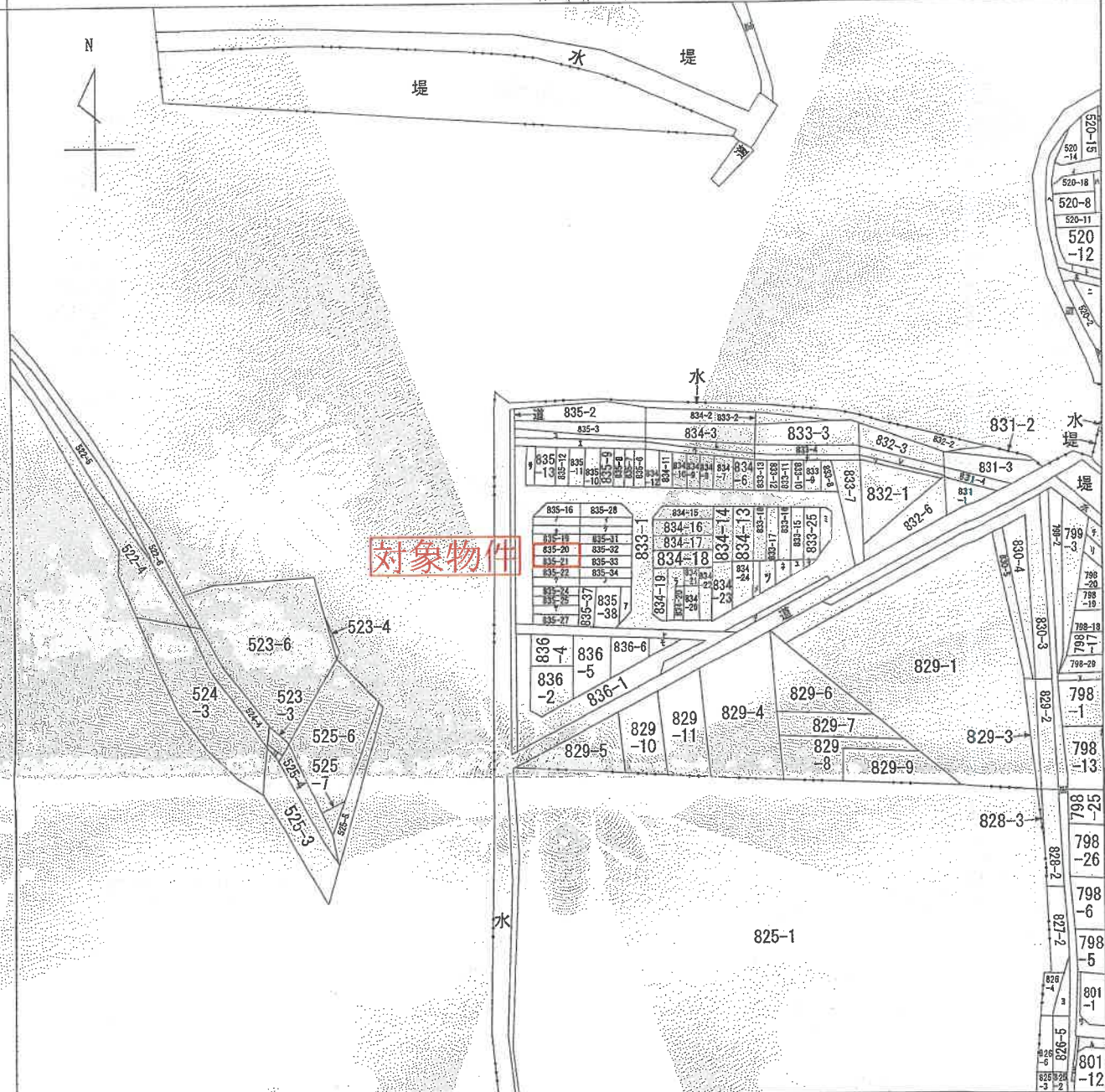

(注) 地図に準ずる図面は、土地の区画を明確にした不動産登記法所定の地図が備え付けられるまでの間、これに代わるものとして備え付けられている図面で、土地の位置及び形状の概略を記載した図面です。

地番区域見出

津之江町 2丁目
 津之江町 3丁目
 如是町

A 津之江町 2丁目
 B 津之江町 2丁目
 C 津之江町 3丁目

請求部	所在	高槻市津之江町三丁目			地番	835番20		
出力縮尺	縮尺不明	精度区分	座標系番号又は記号	分類	地図に準ずる図面		種類	旧土地台帳附属地図
作成年月日			備付年月日(原図)	補記事項				

これは地図に準ずる図面に記録されている内容を証明した書面である。

令和7年5月12日
 大阪法務局北大阪支局
 登記官

地図整理番号：M46591
 (1/2)

A4判に縮小

ヲ 801-6
ワ 801-7
カ 798-12
ヨ 826-3
ク 堤
レ 832-4
ソ 832-5
ツ 833-19
ネ 833-20
エ 833-5
ラム 834-25
リ 834-4
ノ 834-5
オ 835-17
ク 835-18
ヤ 835-23
マ 835-26
ケ 835-29
フ 835-30
コ 835-35
エ 835-4
テ 835-5
水 水
835-36
835-15
835-23
835-23
835-22
835-21
835-14
水 523-2
836-3



登記年月日：昭和45年9月17日

前835-1/後1新835-1-6~26
新833-1, 24, 835-6~13,
図 835-15~26

製作年月日 昭和四五年九月六日	製作者	申請人
--------------------	-----	-----

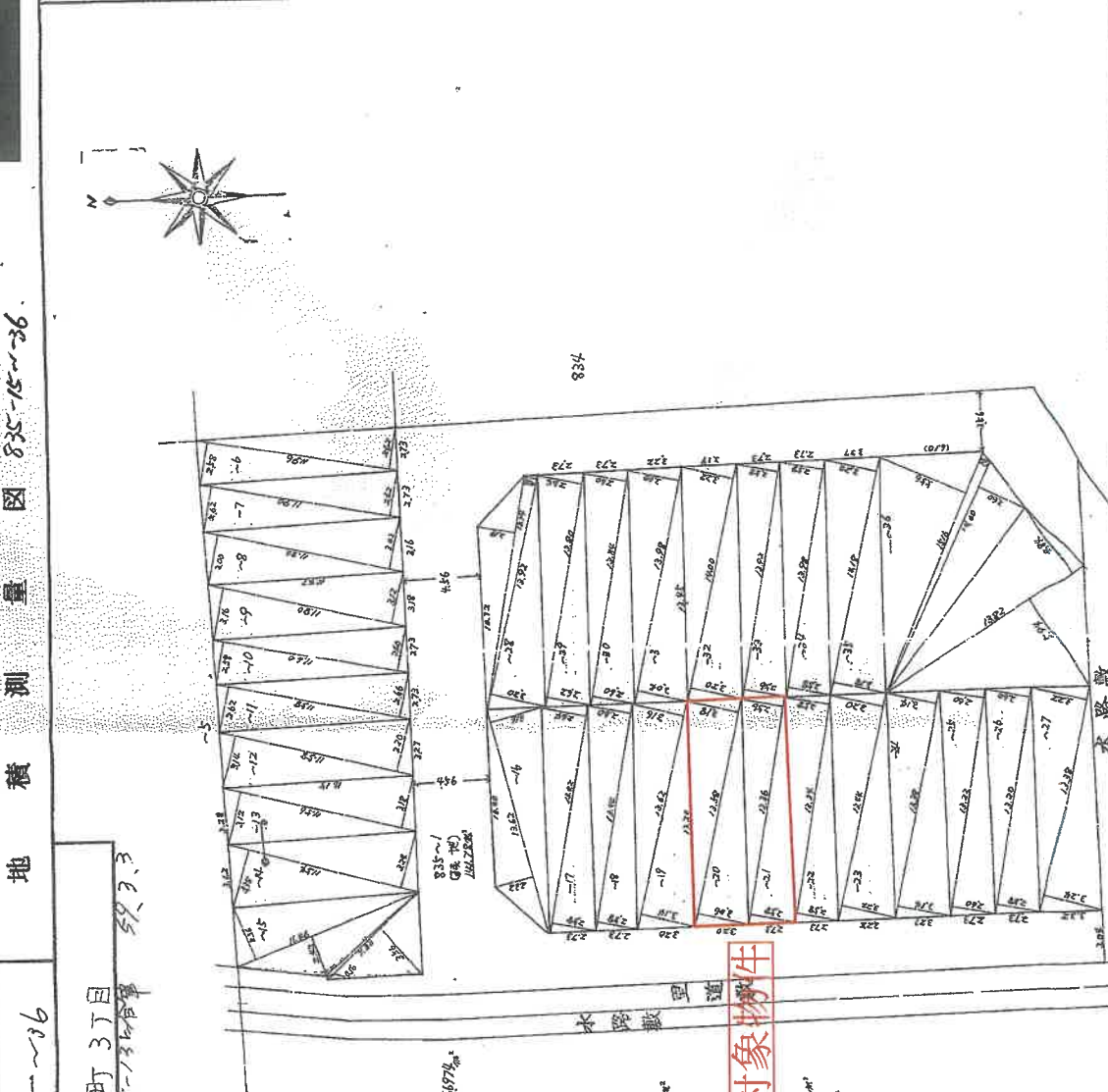

地番	835-1 26~26
土地の所在	高槻市津之江町3丁目 835-19地 835-134台筆 59.3.3
835-1/5	141,789.00㎡
6	(258 + 262) / 1.50 = 31,096.00㎡
7	(252 + 262) / 1.50 = 31,780.00㎡
8	(3.00 + 3.02) / 1.80 = 32,698.00㎡
9	(3.16 + 3.12) / 1.80 = 37,052.00㎡
10	(248 + 260) / 1.50 = 30,045.00㎡
11	(263 + 266) / 1.50 = 30,573.00㎡
12	(3.14 + 3.20) / 1.50 = 31,146.00㎡
13	(3.17 + 3.08) / 1.50 = 30,450.00㎡
14	(238 + 240) / 1.50 = 30,866.00㎡
15	(2.42 + 2.36) / 1.50 = 3,016.00㎡
16	(2.32 + 2.61) / 3.20 = 2,361.31㎡
17	(2.59 + 2.64) / 1.42 = 3,502.82㎡
18	(2.58 + 2.60) / 1.42 = 3,480.96㎡
19	(3.14 + 3.16) / 1.50 = 42,938.00㎡
20	(3.06 + 3.08) / 1.50 = 42,318.00㎡
21	(2.58 + 2.56) / 1.50 = 38,382.00㎡
22	(3.22 + 2.82) / 1.40 = 43,142.00㎡
23	(3.14 + 3.10) / 1.50 = 42,012.00㎡
24	(2.60 + 2.60) / 1.50 = 34,320.00㎡
25	(2.54 + 2.49) / 1.50 = 34,980.00㎡
26	(3.24 + 3.22) / 1.50 = 43,214.00㎡
27	(2.74 + 2.70) / 1.50 = 42,574.00㎡
28	(2.62 + 2.60) / 1.50 = 34,240.00㎡
29	(2.60 + 2.60) / 1.50 = 34,240.00㎡
30	(3.04 + 3.00) / 1.50 = 44,240.00㎡
31	(3.20 + 2.22) / 1.50 = 35,744.00㎡
32	(2.56 + 2.58) / 1.50 = 31,688.00㎡
33	(2.58 + 2.58) / 1.50 = 31,688.00㎡
34	(3.18 + 2.50) / 1.50 = 45,232.00㎡
35	(1.20 + 1.56) / 1.50 = 18,960.00㎡
36	(1.80 + 2.60) / 1.50 = 28,800.00㎡
計	1530,000.00㎡

対象物件

縮尺 1/300

これは図面に記載されている内容を証明した書面である。

令和7年5月12日 大阪経済局北大阪支局 登記官

A4判に縮小

登記年月日：平成14年12月9日

14.12.9

建築物図面
各階平面図

家屋番号：835-20の2

建築物の所在

高槻市津之江町三丁目835番地20, 835番地21

各階平面図

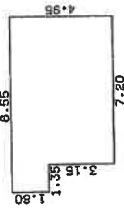

1階平面図

求積表

$1.90 \times 8.55 = 15.3900$
 $3.15 \times 7.20 = 22.6800$
 合計 38.0700
 床面積 38.07 ㎡



2階平面図

求積表

$4.95 \times 8.10 = 40.0950$
 合計 40.0950
 床面積 40.09 ㎡



対象物件

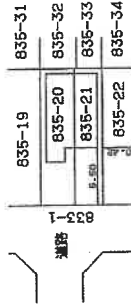

作製者

(平城 14)

日作製

縮尺

1/250

申請人

縮尺

1/500

2149767

これは図面に記録されている内容を証明した書面である。

令和7年5月12日

大阪支務局北大阪支局

登記官

地図整理番号：M46593

土地建物位置関係図（略図）

幅員約4.5m市道

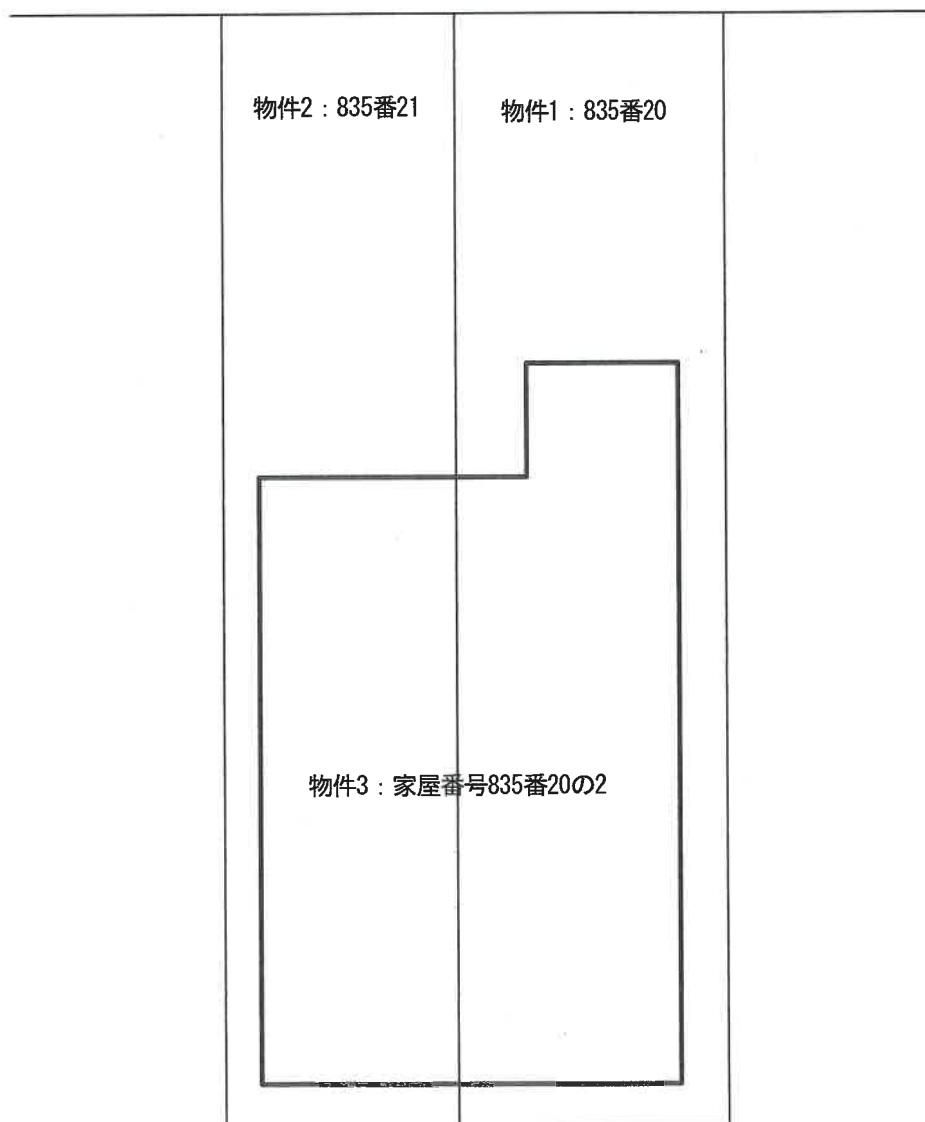

間取略図

【1階】

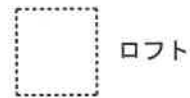
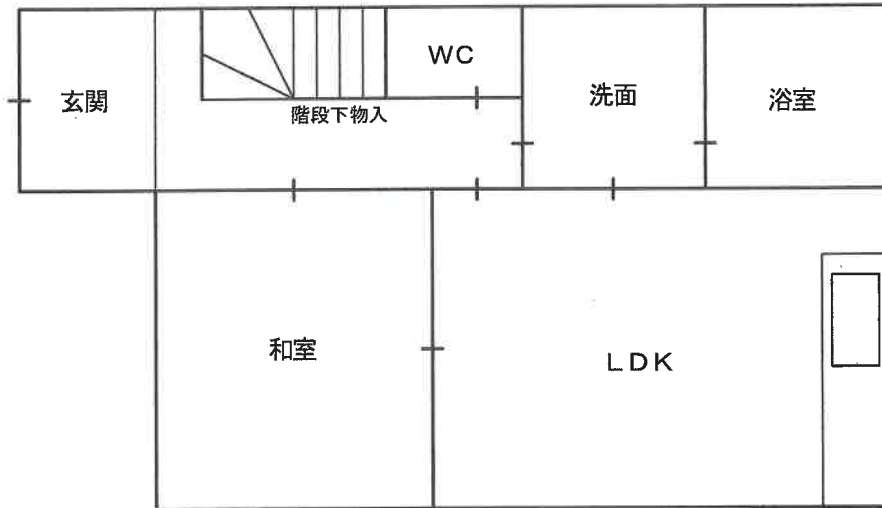

【2階】

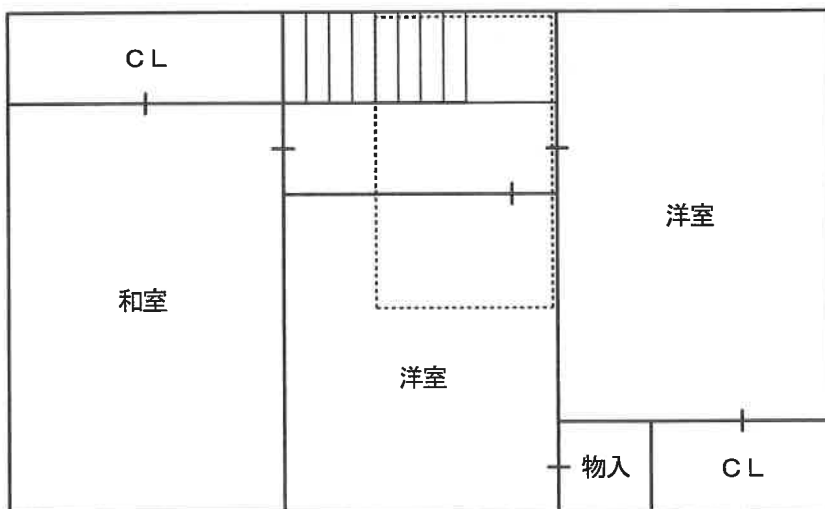

4