

陳述書の提出等について（注意）

○競売物件の入札をするには、入札書とともに、陳述書の提出が必要となりました。

○入札ごとに陳述書が提出されなければ、入札は無効となります。

○陳述書は、以下のとおり個人用、法人用などの種類があるので該当するものを使用してください。

○陳述書の記入・押印・提出は、陳述書下部の「注意」をよく読んで行ってください。

○陳述書の記載や添付書類に不備があると、入札が無効となることがあります。※特に個人・役員名のフリガナもれに御注意ください。

○陳述書の用紙は、執行官室において入手可能です。

※該当する□にチェックを入れてください

陳述書 (買受申出人(個人)本人用)	
大阪地方裁判所執行官 殿	
事件番号	<input type="checkbox"/> 平成 <input type="checkbox"/> 令和 年()第 号 物件番号
私は、暴力団員等ではありません。	
私は、暴力団員等又は暴力団員等が役員である法人の計算において買受けの申出をする者ではありません。	
<input type="checkbox"/>	自己の計算において私に買受けの申出をさせようとする者は、別紙「自己の計算において買受けの申出をさせようとする者に関する事項」記載のとおりです。(注意書9参照) この者は、暴力団員等又は暴力団員等が役員である法人ではありません。
(陳述書作成日)令和 年 月 日	
買受申出人(個人) 本人	住所 (フリガナ)
	氏名 (印)
	性別 <input type="checkbox"/> 男性 <input type="checkbox"/> 女性
	生年月日 <input type="checkbox"/> 昭和 <input type="checkbox"/> 平成 <input type="checkbox"/> 西暦 年 月 日

注 意

- 陳述書は、一括売却される物件を除き、物件ごとに別の用紙を用いてください(鉛筆書き不可)。
- 事件番号及び物件番号欄には、公告に記載された番号をそれぞれ記載してください。事件番号及び物件番号の記載が不十分な場合、入札が無効となる場合があります。
- 本用紙は、買受申出人が個人の場合のもので、法人の場合は、法人用の用紙を用いてください。また、買受申出人に法定代理人がある場合(未成年者の親権者など)は、買受申出人(個人)法定代理人用の用紙を用いてください。
- 共同入札の場合には、入札者ごとに陳述書及び添付書類を提出してください。
- 「暴力団員等」とは、「暴力団員による不当な行為の防止等に関する法律(平成3年法律第77号)第2条第6号に規定する暴力団員又は暴力団員でなくなった日から5年を経過しない者」を指します。
- 陳述書は、氏名、住所、生年月日及び性別を証明する文書(住民票等)を添付して、必ず入札書とともに提出してください。提出がない場合、入札が無効となります。
- 氏名、住所、生年月日及び性別は、それらを証明する文書のとおり、正確に記載してください。記載に不備がある場合、入札が無効となる場合があります。
- 買受申出人が宅地建物取引業者の場合には、その免許証の写しを提出してください。
- 自己の計算において買受けの申出をさせようとする者(買受申出人に資金を渡すなどして買受けをさせようとする者をいいます。)がある場合は、別紙「自己の計算において買受けの申出をさせようとする者に関する事項」の添付が必要です。
- 提出後の陳述書及び添付書類(別紙を含む)の訂正や追完はできません。
- 虚偽の陳述をした場合には、6月以下の拘禁刑又は50万円以下の罰金に処せられることがあります(民事執行法213条)。

※該当する□にチェックを入れてください

陳述書 (買受申出人(法人)代表者用)	
大阪地方裁判所執行官 殿	
事件番号	<input type="checkbox"/> 平成 <input type="checkbox"/> 令和 年()第 号 物件番号
当法人は、暴力団員等が役員である法人ではありません。	
当法人は、暴力団員等又は暴力団員等が役員である法人の計算において買受けの申出をする者ではありません。	
<input type="checkbox"/>	自己の計算において当法人に買受けの申出をさせようとする者は、別紙「自己の計算において買受けの申出をさせようとする者に関する事項」記載のとおりです。(注意書9参照) この者は、暴力団員等又は暴力団員等が役員である法人ではありません。
(陳述書作成日)令和 年 月 日	
買受申出人(法人) 代表者	法人の所在地
	法人の名称
	代表者氏名 (印)
	役員 別紙「買受申出人(法人)の役員に関する事項」のとおり

注 意

- 陳述書は、一括売却される物件を除き、物件ごとに別の用紙を用いてください(鉛筆書き不可)。
- 事件番号及び物件番号欄には、公告に記載された番号をそれぞれ記載してください。事件番号及び物件番号の記載が不十分な場合、入札が無効となる場合があります。
- 本用紙は、買受申出人が法人の場合のもので、個人の場合は、個人用の用紙を用いてください。
- 共同入札の場合には、入札者ごとに陳述書及び添付書類を提出してください。
- 「暴力団員等」とは、「暴力団員による不当な行為の防止等に関する法律(平成3年法律第77号)第2条第6号に規定する暴力団員又は暴力団員でなくなった日から5年を経過しない者」を指します。
- 陳述書は、必ず入札書とともに提出してください。提出がない場合、入札が無効となります。
- 所在地、名称及び代表者氏名は、資格証明書(代表者事項証明、全部事項証明等)のとおり、正確に記載してください。記載に不備がある場合、入札が無効となる場合があります。
- 買受申出人が宅地建物取引業者の場合には、その免許証の写しを提出してください。
- 自己の計算において買受けの申出をさせようとする者(買受申出人に資金を渡すなどして買受けをさせようとする者をいいます。)がある場合は、別紙「自己の計算において買受けの申出をさせようとする者に関する事項」の添付が必要です。
- 提出後の陳述書及び添付書類(別紙を含む)の訂正や追完はできません。
- 虚偽の陳述をした場合には、6月以下の拘禁刑又は50万円以下の罰金に処せられることがあります(民事執行法213条)。

(別紙)
※該当する□にチェックを入れてください

買受申出人(法人)の役員に関する事項	
1 代表者	住所 (フリガナ)
	氏名
	性別 <input type="checkbox"/> 男性 <input type="checkbox"/> 女性
	生年月日 <input type="checkbox"/> 昭和 <input type="checkbox"/> 平成 <input type="checkbox"/> 西暦 年 月 日
2	住所 (フリガナ)
	氏名
	性別 <input type="checkbox"/> 男性 <input type="checkbox"/> 女性
	生年月日 <input type="checkbox"/> 昭和 <input type="checkbox"/> 平成 <input type="checkbox"/> 西暦 年 月 日
3	住所 (フリガナ)
	氏名
	性別 <input type="checkbox"/> 男性 <input type="checkbox"/> 女性
	生年月日 <input type="checkbox"/> 昭和 <input type="checkbox"/> 平成 <input type="checkbox"/> 西暦 年 月 日
4	住所 (フリガナ)
	氏名
	性別 <input type="checkbox"/> 男性 <input type="checkbox"/> 女性
	生年月日 <input type="checkbox"/> 昭和 <input type="checkbox"/> 平成 <input type="checkbox"/> 西暦 年 月 日

注 意

- 買受申出人が法人の場合は、本書面の提出が必要です。提出がない場合、入札が無効となります。
- 役員全員(代表者を含む)の氏名、住所、生年月日及び性別を正確に記載してください。記載に不備がある場合、入札が無効となる場合があります。
- 役員の氏名、住所、生年月日及び性別などを証明する文書(住民票等)の添付は不要です。
- 役員が5人以上の場合は、本用紙を複数枚用いてください。
- 提出後の本書面の訂正や追完はできません。

期 間 入 札 の 公 告

令和 8年 4月10日

大阪地方裁判所第14民事部

裁判所書記官 山 田 真 寛

別紙物件目録記載の不動産を下記のとおり期間入札に付します。

記

入札期間	令和 8年 4月24日 午前 9時00分から 令和 8年 5月 7日 午後 5時00分まで
開札期日	日 時 令和 8年 5月13日 午前 9時30分 場 所 大阪地方裁判所執行部等合同庁舎3階開札場
売却決定 期日	日 時 令和 8年 5月26日 午前10時00分 場 所 大阪地方裁判所第14民事部
買受申出の保証の 提供方法	下記のいずれかによります。 (1) 当部の当座預金口座に金銭を振り込んだ旨の金融機関の証明書 (2) 銀行, 損害保険会社, 農林中央金庫, 商工組合中央金庫, 全国を地区とする信用金庫連合会, 信用金庫又は労働金庫の支払保証委託契約締結証明書
買受申出の資格の 制限 (民事執行規則33条)	☆印を付した物件は農地です。権限を有する行政庁が交付した買受適格証明書を有する者及び買受けについて農地法上の許可又は届出を要しない者に限り, 買受けを申し出ることができます。
一般の閲覧に供するため, 令和 8年 4月10日午前9時から入札期間最終日午後4時30分まで物件明細書, 現況調査報告書及び評価書の各写しを大阪地方裁判所執行部等合同庁舎3階物件明細閲覧室に備え置きます。	



物 件 目 録

- | | | |
|---|------|----------------------------------|
| 1 | 所 在 | 東大阪市小若江三丁目 |
| | 地 番 | 1番19 |
| | 地 目 | 宅地 |
| | 地 積 | 108.57平方メートル |
| 2 | 所 在 | 東大阪市小若江三丁目1番地19 |
| | 家屋番号 | 1番19 |
| | 種 類 | 居宅 |
| | 構 造 | 木造スレートぶき2階建 |
| | 床面積 | 1階 57.13平方メートル
2階 41.40平方メートル |



物件明細書

令和 8年 3月 9日

大阪地方裁判所第14民事部

裁判所書記官 安達正彦

1 不動産の表示

【物件番号1, 2】

別紙物件目録記載のとおり

2 売却により成立する法定地上権の概要

なし

3 買受人が負担することとなる他人の権利

【物件番号1, 2】

なし

4 物件の占有状況等に関する特記事項

【物件番号2】

本件所有者が占有している。

5 その他買受けの参考となる事項

なし

《 注 意 書 》

- 1 本書面は、現況調査報告書、評価書等記録上表れている事実等を記載したものであり、関係者間の権利関係を最終的に決める効力はありません（訴訟等により異なる判断がなされる可能性もあります）。
- 2 記録上表れた事実等がすべて本書面に記載されているわけではありませんし、記載されている事実や判断も要点のみを簡潔に記載されていますので、必ず、現況調査報告書及び評価書並びに「物件明細書の詳細説明」もご覧ください。
- 3 買受人が、占有者から不動産の引渡しを受ける方法として、引渡命令の制度があります。引渡命令に関する詳細は、「引渡命令の詳細説明」をご覧ください。
- 4 対象不動産に対する公法上の規制については評価書に記載されています。その意味内容は「公法上の規制の詳細説明」をご覧ください。
- 5 各種「詳細説明」は、閲覧室では通常別ファイルとして備え付けられています。



物 件 目 録

- | | | |
|---|-------|----------------------------------|
| 1 | 所 在 | 東大阪市小若江三丁目 |
| | 地 番 | 1番19 |
| | 地 目 | 宅地 |
| | 地 積 | 108.57平方メートル |
| 2 | 所 在 | 東大阪市小若江三丁目1番地1.9 |
| | 家屋 番号 | 1番19 |
| | 種 類 | 居宅 |
| | 構 造 | 木造スレートぶき2階建 |
| | 床 面 積 | 1階 57.13平方メートル
2階 41.40平方メートル |



令和7年(ケ)第434号
令和7年12月12日受理
令和7年 月 日提出
8.1.27

現況調査報告書

大阪地方裁判所

執行官 森 川 友 智

(注) チェック項目中の調査結果は、「■」の箇所の記載のとおり

物 件 目 録

- | | | |
|---|-------|----------------------------------|
| 1 | 所 在 | 東大阪市小若江三丁目 |
| | 地 番 | 1番19 |
| | 地 目 | 宅地 |
| | 地 積 | 108.57平方メートル |
| 2 | 所 在 | 東大阪市小若江三丁目1番地19 |
| | 家屋 番号 | 1番19 |
| | 種 類 | 居宅 |
| | 構 造 | 木造スレートぶき2階建 |
| | 床 面 積 | 1階 57.13平方メートル
2階 41.40平方メートル |



その他の事項

(表札等の表示)

- 1 表札の表示 所有者の姓が表示されている。
- 2 郵便受けの表示 なし

(目的土地の現況について)

- 1 目的土地を適宜概測したところ、形状および地積は概ね地積測量図のとおりであると思われるが、正確には専門家による測量を要する。
- 2 目的土地は目的建物の敷地となっている。
- 3 目的土地の北側接面道路は、建築基準法上の道路である。

(目的建物の現況について)

- 1 目的建物の形状は、概ね間取略図のとおりであると思われる。
- 2 目的建物内部の状況は別紙添付写真のとおり。
- 3 目的建物内には、冷蔵庫、洗濯機、テレビ等の家財道具、日常生活用品等の動産類が存在する。
- 4 目的建物内において、猫1匹が飼育されているが、動物臭は特段認められなかった。
- 5 1階北側にある階段下収納は、出入口が屋外にある。1階北西側に屋根裏物置があり、出入口は1階トイレと洗面室の間に作られている。
- 6 目的建物は、猫の爪とぎ跡と思われる内壁の損傷が見受けられるほか、経年相当の劣化、損耗が認められる。

(その他の状況について)

なし

以上

(注) チェック項目中の調査結果は、「■」の箇所の記載のとおり

(3枚目)

関係人の陳述等	
陳述者 (当事者等との関係)	陳述内容等
■所有者	<ol style="list-style-type: none">1 本物件は、私と家族が住居として使用し、居住しています。2 本物件の中で、誰かに貸している部分などはありません。3 本物件内で猫1匹を飼っています。4 本物件の1階リビングには、ガス床暖房が設置されています。5 本物件には特段の不具合はありませんが、最近隣接する大学の敷地内で本物件に近い場所に建てられた建物の2階の廊下が、本物件2階バルコニーとほぼ同じ高さにあり、人が通るときに気になるので、2階のカーテンは閉め切っている状況です。

(注) チェック項目中の調査結果は、「■」の箇所の記載のとおり

(4枚目)

執行官の意見

(目的物件の占有関係)

関係人の陳述、回答書、ライフライン調査、立入調査の結果から、目的建物は所有者が、住居として使用、占有しているものと認める。

以上

(注) チェック項目中の調査結果は、「■」の箇所の記載のとおり

(5枚目)

調査の経過		
調査の日時	調査の場所等	調査の方法等
令和7年12月17日	執行官室	ライフライン調査、照会書送付（所有者宛）
令和7年12月18日 10:15 - 10:25	物件所在地	物件および占有調査、照会書投函（居住者宛）
令和7年12月18日 10:55 - 11:05	東大阪市役所	道路等調査
令和7年12月18日 15:05 - 15:10	中之島図書館	物件等調査
令和7年12月26日 9:00 - 9:05	大阪法務局池田出張所	公図等調査
令和8年1月10日 14:10 - 14:45	物件所在地	立入調査（評価人帯同）
<p>(特記事項)</p> <p><input type="checkbox"/> 令和 年 月 日 目的物件は不在で施錠されていると予想されたので、立会人及び解錠技術者を同行して臨場した。</p> <p><input type="checkbox"/> 令和 年 月 日 目的物件は不在で施錠されていたので、技術者に解錠させて建物内に立ち入った。</p> <p><input type="checkbox"/> 令和 年 月 日 休日・夜間執行許可の提示をした。</p> <p><input type="checkbox"/></p>		

(注) チェック項目中の調査結果は、「■」の箇所の記載のとおり

(6枚目)

土地・建物位置関係図

(←○写真撮影位置・方向)

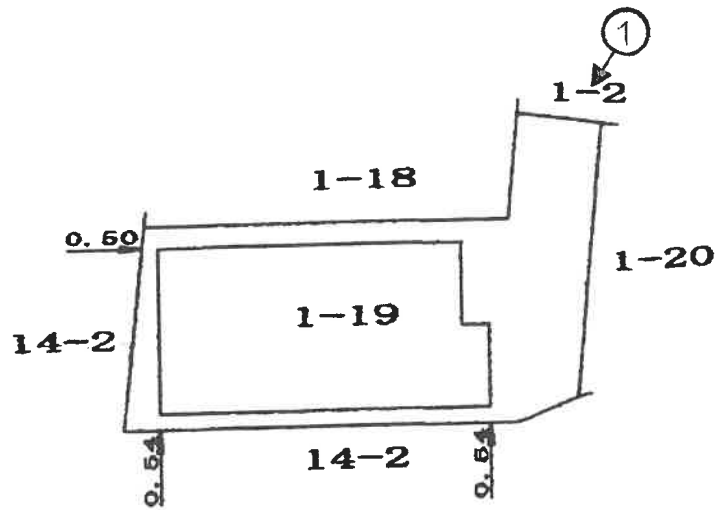

間取略図

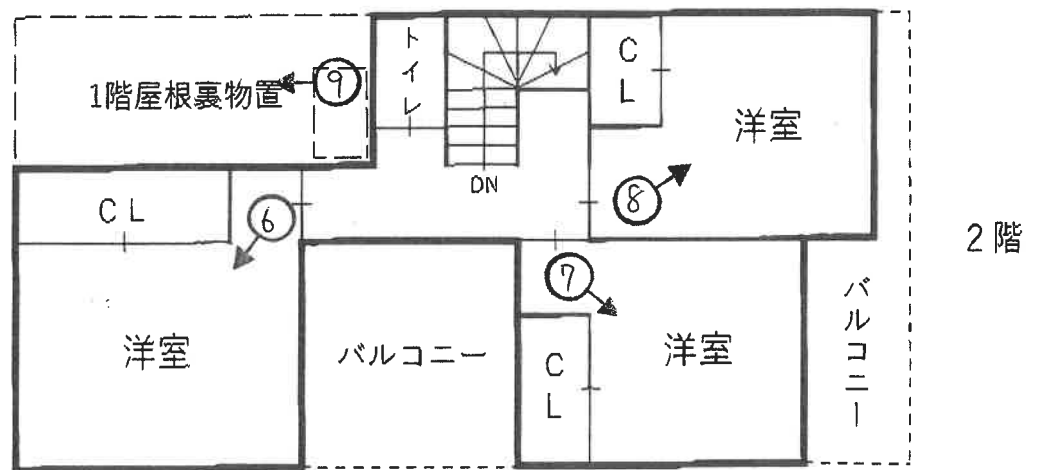
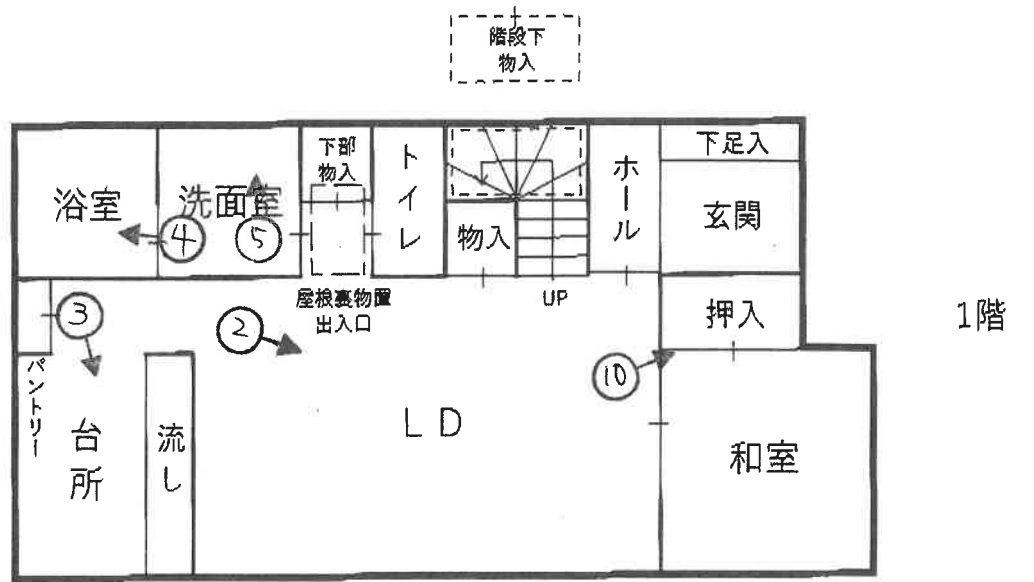

【写真】

①



目的建物

②



③



④



⑤



⑥



⑦



⑧



⑨ 1階屋根裏物置



⑩ 壁紙の損傷



令和7年(ケ)第434号
令和8年1月10日 現地調査
令和8年1月27日 評 価

大阪地方裁判所 第14民事部 御中

評 価 書
(土地付建物)

評価人 不動産鑑定士

高橋 洋子 印

第1 評価額

一 括 価 格	
金 15,560,000円	
内 訳 価 格	
物件1	金 5,100,000円
物件2	金 10,460,000円

- 1 一括価格は、物件1，2の各不動産について、一括売却（民事執行法61条本文）を行うことを前提とした場合の価格である。
- 2 内訳価格は、配当等の判断のために一括価格の内訳として算出した価格である。
- 3 物件1の内訳価格は物件2のための土地利用権等価格を控除した価格であり、物件2の内訳価格は当該土地利用権等付建物としての価格である。

第2 評価の条件

- 1 本件評価は、民事執行法により売却に付されることを前提とした適正価格を求めるものである。
したがって、求めるべき評価額は、一般の取引市場において形成される価格ではなく、一般の不動産取引と比較しての競売不動産特有の各種の要因（売主の協力が得られないことが常態であること、買受希望者は内覧制度によるほかは物件内部の確認が直接できないこと、引渡しを受けるために法定の手続をとらなければならない場合があること、目的物の種類又は品質に関する不適合には担保責任がないこと等）等を反映させた価格とする。
- 2 評価は、目的物件の調査時点における現状に基づいて行うものであり、調査日以降発生した物件の現状変更については原則として考慮していない。
- 3 現地での物件調査は、原則として目視可能な部分に限定される。
- 4 物件に関する情報提供の内容は、民事執行法58条4項に定める場合を除いて、公開された資料に基づくものである。

第3 目的物件

現況欄に記載のない事項については、ほぼ登記記載と同じ

番号	所在等	登記	現況
1	所在 地番 地目 地積	物件目録記載のとおり	特記事項参照
2	所在 家屋番号 種類 構造 床面積	物件目録記載のとおり	特記事項参照
番号	特記事項		
1	<p>1. 地積測量図を基に現地概測したところ、現況と登記は概ね符合するものと思われるが、正確には専門家による測量を要する。</p> <p>2. 目的土地は、目的建物の敷地として利用されている。</p>		
2	<p>1. 建物図面を基に現地概測したところ、現況と登記は概ね符合するものと思われる。</p> <p>2. 目的建物内で猫1匹が飼育されているが、動物臭等は特に感じられなかった。</p> <p>3. 目的建物の1階北西側に、屋根裏物置（床面積不算入）が存しており、1階の洗面室前の天井に、収納式梯子を備えた出入口が造られている。</p> <p>4. 目的建物の1階北側に階段下収納が存するが、出入口が屋外にあり、屋内からの出し入れは出来ない構造になっている。</p>		

第4 目的物件の位置・環境等

1 土地の概況及び利用状況等（物件1）

位置・交通	近鉄大阪線 長瀬駅 北東方 道路距離 約1,200m 近鉄奈良線 八戸ノ里駅 南方 道路距離 約1,400m (別添「位置図」参照)
付近の状況	中小規模一般住宅，共同住宅，事業所，作業場等が混在する住宅地域。地域の特段の変動要因は認められず，当面現況を維持するものと予測する。
主な公法上の規制等 (道路の幅員等の個別的な規制を考慮しない一般的な規制)	都市計画区分 市街化区域 用途地域 第2種住居地域 建ぺい率 60% 容積率 200% 防火規制 準防火地域 その他の規制 宅地造成等工事規制区域，居住誘導区域等
画地条件	規模 108.57㎡ 形状 概ね整形（旗竿状） 間口・奥行 間口：（北）約2.9m・奥行：約6.7～10.3m 高低差等 略等高
接面道路の状況	北側 幅員約5.5m市道（弥刀105号線，建築基準法第42条第1項第1号） 接道状況 中間画地（行止り）
土地の利用状況等	現況 住宅の敷地 東側 住宅 西側 住宅，校舎 南側 校舎 北側 道路，住宅
供給処理施設	上水道 あり ガス配管 あり 下水道 あり (注) 供給処理施設における「あり」とは，対象物件の前面道路に該施設の本管（以下，「施設管」という。）が通っており，通常のコストで敷地内への引込みが出来る状態にあることをいう。「なし」とは，対象物件を含めた周辺に施設管が配置されておらず，敷地内に引き込むことが不可能な場合をいう。「不明」とは，前面道路に施設管は敷設されていないにもかかわらず供給処理を利用している場合や，役場での確認事項に疑義がある場合等で，将来的に当該施設が利用できるかどうか不明な場合をいう。
土壌汚染等	旧住宅地図によると，昭和42年～昭和51年は空地，平成元年～平成22年は駐車場の記載が認められた。現在，目的土地周辺に，土壌汚染対策法上の要措置区域等は存しないが，土壌汚染の有無及びその内容について確実な情報を得るには，土壌汚染調査会社による調査を要する。
特記事項	防災関連情報（洪水，土砂災害，ため池，液状化，避難所等）については，地方自治体及び国土交通省が公開しているハザードマップ等による確認が望ましい。なお，ハザードマップ等の情報は更新される場合があること，各種被害の想定区域外において被害が発生する可能性があること，想定以上の規模の被害が発生する可能性があることに注意を要する。

2 建物の概況及び利用状況等（物件2）

区 分	主である建物	
建築時期及び 経済的残存耐 用年数等	建築年月日 (登記記載)	平成23年5月20日新築
	経過年数	約15年
	経済的残存耐用年数	約15年
仕 様	構 造	木造
	屋 根	スレートぶき
	外 壁	サイディング等
	内 壁	クロス等
	天 井	クロス等
	床	フローリング, 縁なし畳, クッションフロア等
	設 備	電気設備, 給湯設備, 給排水設備等
	その他	特になし
床面積（現況）	延98.53㎡ 増築は認められず, 現況と登記数量は同じである。	
現況用途等	階 層	2階建
	現況用途	居宅
	間 取	4LDK
品 等	普通	
保守管理の状態	経年による汚損, 劣化が認められた外, 猫の爪とぎ跡と思われる 内壁の損傷が認められた。	
建物の利用状況	現況調査報告書記載のとおりである。	
特 記 事 項	1. 建築確認（有）・検査済証（有） 2. 目的建物について, 建築時期・構造・種類等の要因を踏まえ, 現 地調査を行った結果, アスベスト含有建材が使用されている可能 性は否定できない。なお, アスベスト使用の詳細については, 専 門調査機関の分析調査を要する。	

第5 評価額算出の過程

1 基礎となる価格

① 物件1（土地）

目的土地の建付地価格を次のとおり求めた。

物件 番号	標準画地価格 (円/㎡) ア	個別格差 イ	地積 (㎡) ウ	建付減価 エ	建付地価格等 (円) (千円未満四捨五入) オ (ア×イ×ウ×エ)
1	162,000	0.92	108.57	0.90	14,563,000

ア 標準画地価格（公示価格等からの規準）

地価公示 東大阪-6

公示価格等 156,000円/㎡ × 時点修正 101.4/100 × 標準化補正 100/102 × 地域格差 100/96 = 標準画地価格 162,000円/㎡

◇時点修正： 公示価格等の価格時点から評価日までの推定変動率である。

◇標準化補正：	接面・方位 (※1)	規模	形状	その他	総合 (相乗積)
	1.02	1.00	1.00	1.00	1.02

(※1) 方位

◇地域格差：	街路 (※2)	接近 (※3)	環境	行政	総合 (相乗積)
	0.98	0.98	1.00	1.00	0.96

(※2) 幅員

(※3) 駅距離

イ 個別格差：	接面・方位 (※4)	規模	形状 (※5)	その他	総合 (相乗積)
	0.97	1.00	0.95	1.00	0.92

(※4) 行止り

(※5) 間口狭小

ウ 地積： 登記数量を採用した。

エ 建付減価： 土地と建物の適応の状態を考慮した。

② 物件2（建物）

目的建物の再調達原価を、建物建築費の推移動向を考慮した標準的な建築費に比準して求め、これに耐用年数に基づく方法及び観察減価法を併用して求めた現価率を乗じて、建物の価格を求めた。

物件 番号	再調達原価 (円/㎡) ア	現況延面積 (㎡) イ	現価率 ウ	建物の価格 (円) (千円未満四捨五入) エ (ア×イ×ウ)
2	210,000	98.53	0.37	7,656,000

ウ 現価率

経過年数 約15年 , 観察減価 30%

経済的残存耐用年数 約15年 , 残価率 5%

耐用年数に基づく方法及び観察減価法を併用し、現価率を査定した。

現価率 = { 残価率5% + (1 - 0.05) × 経済的残存耐用年数約15年 / (経過年数約15年 + 経済的残存耐用年数約15年) } × (1 - 0.3)

= 0.37

※ 観察減価は、中古建物に係る市場の特性等を考慮して判定した。

2 評価額の判定

前記により求めた価格に、土地については土地利用権等価格を控除し、建物については土地利用権等価格を加算し、さらに競売市場修正等を施して、下記のとおり評価額を求めた。

① 土地利用権等価格

物件 番号	建付地価格 (円) (1①オ) ア	土地利用権等割合 イ	土地利用権等価格 (円) (千円未満四捨五入) ウ (ア×イ)
1	14,563,000	0.50 法定地上権	7,282,000

② 内訳価格及び一括価格

物件 番号	基礎となる価格 (円) (1①オ, 1②エ) ア	土地利用権等価格 の控除及び加算 (円) (2①ウ) イ	占有 減価 ウ	市場性 修正 エ	競売 市場 修正 オ	その他の 控除減価 (敷金等) (円) カ	評価額 (円) (万円未満四捨五入) キ [(ア+イ)×ウ×エ×オ-カ]
1	14,563,000	- 7,282,000		1.00	0.70		5,100,000
2	7,656,000	+ 7,282,000	1.00	1.00	0.70	0	10,460,000
一括価格 (合計)							15,560,000

ウ 占有減価

本件の場合不要。

エ 市場性修正

本件の場合不要。

オ 競売市場修正

第2の「評価の条件」欄記載の不動産競売市場特有の要因を考慮のうえ、競売市場修正率を0.70と決定した。

カ その他の控除減価 (敷金等)

本件の場合不要。

第6 参考価格資料

1 地価公示 東大阪-6

所 在 : 東大阪市東上小阪605番2外「東上小阪9-15」
価 格 : 156,000円/㎡
位 置 : 近鉄奈良線 八戸ノ里駅 南東方 約1,500m (道路距離)
価格時点 : 令和7年1月1日
地 積 : 157㎡
供給処理施設 : 水道, ガス, 下水
接面街路 : 東側4.0m市道
用途指定等 : 第1種住居地域 (建ぺい率60%, 容積率200%), 準防火地域
地域の概要 : 中小規模住宅が学園施設の周辺にある住宅地域

2 固定資産税評価額 (令和7年度)

物件 1 : 8,545,436円 (土地)
物件 2 : 4,704,216円 (建物)

第7 附属資料

- 1 受命物件の位置図
- 2 公図写
- 3 地積測量図写
- 4 建物図面・各階平面図写
- 5 間取略図

以 上

物 件 目 録

- | | | |
|---|-------|----------------------------------|
| 1 | 所 在 | 東大阪市小若江三丁目 |
| | 地 番 | 1番19 |
| | 地 目 | 宅地 |
| | 地 積 | 108.57平方メートル |
| 2 | 所 在 | 東大阪市小若江三丁目1番地19 |
| | 家屋 番号 | 1番19 |
| | 種 類 | 居宅 |
| | 構 造 | 木造スレートぶき2階建 |
| | 床 面 積 | 1階 57.13平方メートル
2階 41.40平方メートル |



位置図

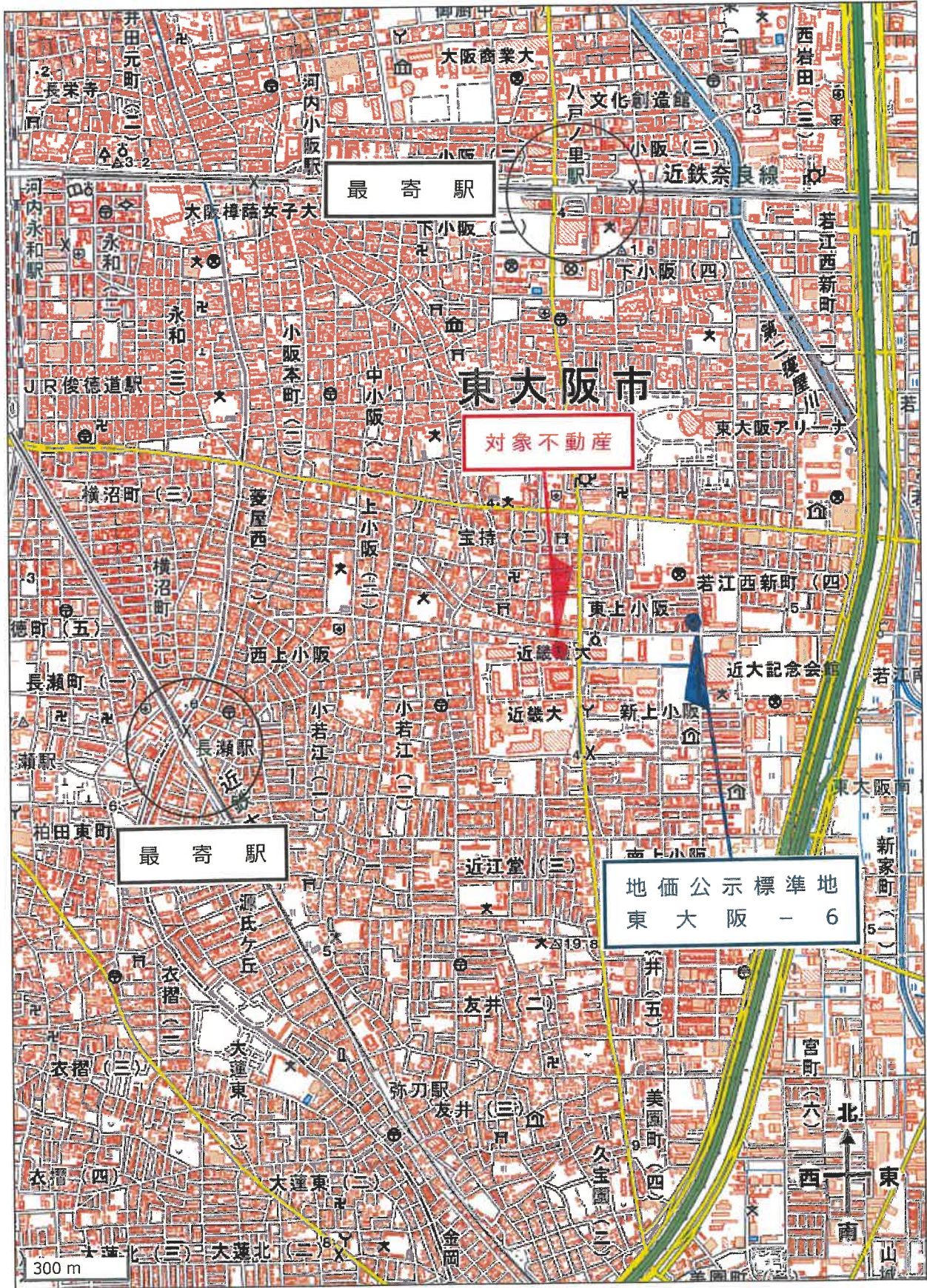

地理院地図

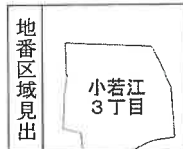

請求部分	所在		東大阪市小若江三丁目		地番	1番19		
出力縮尺	縮尺不明	精度区分	座標系 番号又は 記号	分類	地図に準ずる図面		種類	旧土地台帳附属地図
作成年月日				備付年月日 (原図)			補記事項	

公 図 写
(原 図 縮 小)

登記年月日：平成22年12月6日

地積測量図

地番 1-14、1-30

土地の所在 東大阪市小若江3丁目

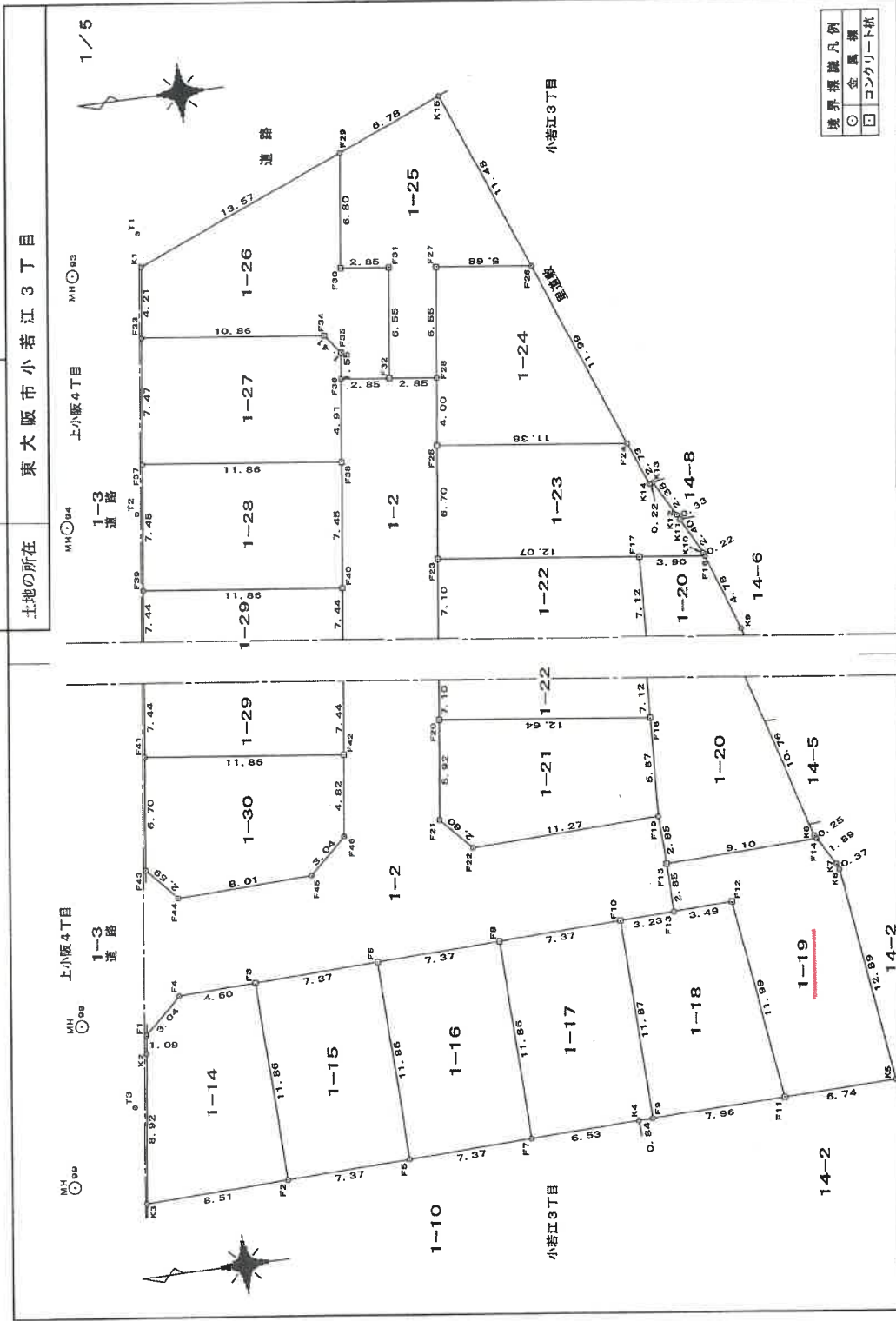

境界標識凡例
○ 金属標
□ コンクリート杭

縮尺 1/250

(大阪土地家屋調査士会)

申請人



(平成 22 年 12 月 3 日作成)

作成者

地積測量図写
(原図縮小)

登記年月日：平成22年12月6日

地積測量図

東大阪市小若江3丁目

地番 1-14 ~ 1-30

土地の所在

2/5

座標求積表

世界測地系

地番	1-14			距離
	X _n	Y _n	(X _{n+1} - X _{n-1}) Y _n	
F3	-149413.592	-37696.855	-191387.085145	4.60
F4	-149408.965	-37697.071	-257395.600788	3.04
F1	-149406.734	-37699.139	-88894.569762	1.09
K2	-149405.607	-37700.228	-45184.873144	8.92
K3	-149405.536	-37709.067	280367.061845	8.51
F2	-149414.042	-37708.743	302650.371318	11.86
倍面積			175.304324	
面積			87.6521620	
地積			87.65	m ²

世界測地系

地番	1-18			距離
	X _n	Y _n	(X _{n+1} - X _{n-1}) Y _n	
F12	-149447.405	-37695.718	-198130.820754	3.49
F13	-149438.912	-37695.859	-253580.043493	3.23
F10	-149435.678	-37695.990	-103814.756460	11.87
F9	-149435.158	-37707.855	318141.172635	7.86
F11	-149444.115	-37707.592	235559.327224	11.99
倍面積			174.879152	
面積			87.4395760	
地積			87.43	m ²

地番	1-15			距離
	X _n	Y _n	(X _{n+1} - X _{n-1}) Y _n	
F5	-149421.414	-37708.445	259886.802940	11.86
F6	-149420.934	-37696.587	-295993.601124	7.37
F3	-149413.562	-37696.855	-259806.931420	11.86
F2	-149414.042	-37708.743	296089.050038	7.37
倍面積			175.120432	
面積			87.5602160	
地積			87.56	m ²

地番	1-19			距離
	X _n	Y _n	(X _{n+1} - X _{n-1}) Y _n	
F14	-149447.893	-37692.638	-380017.176316	9.10
F15	-149438.786	-37693.006	-338520.066866	2.05
F13	-149438.912	-37695.859	136044.355131	3.49
F12	-149442.405	-37695.718	198130.820754	11.99
F11	-149444.115	-37707.592	318553.752116	6.74
K5	-149450.853	-37707.369	184803.815469	12.89
K6	-149448.016	-37694.611	-74446.656725	0.37
K7	-149448.878	-37694.261	-42330.655103	1.89
倍面積			217.153540	
面積			108.5767700	
地積			108.57	m ²

地番	1-16			距離
	X _n	Y _n	(X _{n+1} - X _{n-1}) Y _n	
F7	-149428.786	-37708.147	259884.549124	11.86
F8	-149428.306	-37696.288	-295991.253376	7.37
F6	-149420.934	-37696.587	-259804.877604	11.86
F5	-149421.414	-37708.445	296086.710140	7.37
倍面積			175.128284	
面積			87.5641420	
地積			87.56	m ²

地番	1-20			距離
	X _n	Y _n	(X _{n+1} - X _{n-1}) Y _n	
F16	-149438.896	-37694.281	-17937.717756	5.87
F19	-149438.681	-37690.154	-37659.015400	2.85
F15	-149438.786	-37693.006	347227.971272	9.10
F14	-149447.893	-37692.638	337876.807032	0.25
K8	-149447.780	-37692.420	-122274.210480	10.76
K9	-149444.849	-37692.116	-178085.680218	4.78
F16	-149443.034	-37677.614	-206525.456088	3.90
F17	-149439.157	-37677.162	-155908.096356	7.12
倍面積			204.602098	
面積			102.3010040	
地積			102.30	m ²

地番	1-17			距離
	X _n	Y _n	(X _{n+1} - X _{n-1}) Y _n	
F9	-149436.188	-37707.855	13574.827800	11.87
F10	-149435.678	-37695.990	-295888.813480	7.37
F8	-149428.306	-37696.288	-295902.816886	11.86
F7	-149428.786	-37708.147	264409.526764	6.53
K4	-149435.318	-37707.883	277982.513476	0.84
倍面積			175.137664	
面積			87.5685320	
地積			87.56	m ²

平面角座標系の番号又は記号 VI
平成22年12月2日 測量

作成者

申請人



(平成22年12月3日作成)

縮尺 1/

(大阪土地家屋調査士会)

地積測量図写 (原図縮小)

登記年月日：平成29年12月1日

各階平面図 建物図面各階平面図

家屋番号 1-19

建物の所在 東大阪市小若江三丁目1番地19

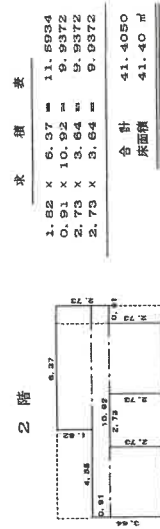
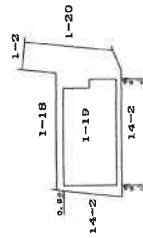
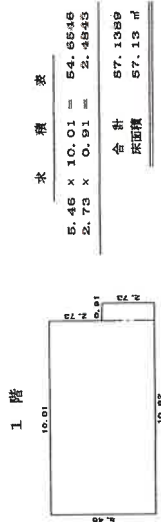

作成者	縮尺 1/250	申請人	縮尺 1/500
-----	----------	-----	----------

建物図面・各階平面図写
(原図縮小)

R7ヶ434

間取略図

