

陳述書の提出等について（注意）

○競売物件の入札をするには、入札書とともに、陳述書の提出が必要となりました。

○入札ごとに陳述書が提出されなければ、入札は無効となります。

○陳述書は、以下のとおり個人用、法人用などの種類があるので該当するものを使用してください。

○陳述書の記入・押印・提出は、陳述書下部の「注意」をよく読んで行ってください。

○陳述書の記載や添付書類に不備があると、入札が無効となることがあります。※特に個人・役員名のフリガナもれに御注意ください。

○陳述書の用紙は、執行官室において入手可能です。

※該当する□にチェックを入れてください。

陳述書 (買受申出人(個人)本人用)	
大阪地方裁判所執行官 殿	
事件番号	<input type="checkbox"/> 平成 年()第 号 物件番号
私は、暴力団員等ではありません。	
私は、暴力団員等又は暴力団員等が役員である法人の計算において買受けの申出をする者ではありません。	
<input type="checkbox"/>	自己の計算において買受けの申出をさせようとする者は、別紙「自己の計算において買受けの申出をさせようとする者に関する事項」記載のとおりです。(注意書9参照) この者は、暴力団員等又は暴力団員等が役員である法人ではありません。
(陳述書作成日)令和 年 月 日	
買受申出人(個人) 本人	住所 (フリガナ)
	氏名 (印)
	性別 <input type="checkbox"/> 男性 <input type="checkbox"/> 女性
	生年月日 <input type="checkbox"/> 昭和 <input type="checkbox"/> 平成 <input type="checkbox"/> 西暦 年 月 日

注 意

- 陳述書は、一括売却される物件を除き、物件ごとに別の用紙を用いてください(鉛筆書き不可)。
- 事件番号及び物件番号欄には、公告に記載された番号をそれぞれ記載してください。事件番号及び物件番号の記載が不十分な場合、入札が無効となる場合があります。
- 本用紙は、買受申出人が個人の場合のもので、法人の場合は、法人用の用紙を用いてください。また、買受申出人に法定代理人がある場合(未成年者の親権者など)は、買受申出人(個人)法定代理人用の用紙を用いてください。
- 共同入札の場合には、入札者ごとに陳述書及び添付書類を提出してください。
- 「暴力団員等」とは、「暴力団員による不当な行為の防止等に関する法律(平成3年法律第77号)第2条第6号に規定する暴力団員又は暴力団員でなくなった日から5年を経過しない者」を指します。
- 陳述書は、氏名、住所、生年月日及び性別を証明する文書(住民票等)を添付して、必ず入札書とともに提出してください。提出がない場合、入札が無効となります。
- 氏名、住所、生年月日及び性別は、それらを証明する文書のとおり、正確に記載してください。記載に不備がある場合、入札が無効となる場合があります。
- 買受申出人が宅地建物取引業者の場合には、その免許証の写しを提出してください。
- 自己の計算において買受けの申出をさせようとする者(買受申出人に資金を渡すなどして買受けをさせようとする者をいいます。)がある場合は、別紙「自己の計算において買受けの申出をさせようとする者に関する事項」の添付が必要です。
- 提出後の陳述書及び添付書類(別紙を含む)の訂正や追完はできません。
- 虚偽の陳述をした場合には、6月以下の拘禁刑又は50万円以下の罰金に処せられることがあります(民事執行法213条)。

※該当する□にチェックを入れてください。

陳述書 (買受申出人(法人)代表者用)	
大阪地方裁判所執行官 殿	
事件番号	<input type="checkbox"/> 平成 年()第 号 物件番号
当法人は、暴力団員等が役員である法人ではありません。	
当法人は、暴力団員等又は暴力団員等が役員である法人の計算において買受けの申出をする者ではありません。	
<input type="checkbox"/>	自己の計算において当法人に買受けの申出をさせようとする者は、別紙「自己の計算において買受けの申出をさせようとする者に関する事項」記載のとおりです。(注意書9参照) この者は、暴力団員等又は暴力団員等が役員である法人ではありません。
(陳述書作成日)令和 年 月 日	
買受申出人(法人) 代表者	法人の所在地
	法人の名称
	代表者氏名 (印)
	役員 別紙「買受申出人(法人)の役員に関する事項」のとおり

注 意

- 陳述書は、一括売却される物件を除き、物件ごとに別の用紙を用いてください(鉛筆書き不可)。
- 事件番号及び物件番号欄には、公告に記載された番号をそれぞれ記載してください。事件番号及び物件番号の記載が不十分な場合、入札が無効となる場合があります。
- 本用紙は、買受申出人が法人の場合のもので、個人の場合は、個人用の用紙を用いてください。
- 共同入札の場合には、入札者ごとに陳述書及び添付書類を提出してください。
- 「暴力団員等」とは、「暴力団員による不当な行為の防止等に関する法律(平成3年法律第77号)第2条第6号に規定する暴力団員又は暴力団員でなくなった日から5年を経過しない者」を指します。
- 陳述書は、必ず入札書とともに提出してください。提出がない場合、入札が無効となります。
- 所在地、名称及び代表者氏名は、資格証明書(代表者事項証明、全部事項証明等)のとおり、正確に記載してください。記載に不備がある場合、入札が無効となる場合があります。
- 買受申出人が宅地建物取引業者の場合には、その免許証の写しを提出してください。
- 自己の計算において買受けの申出をさせようとする者(買受申出人に資金を渡すなどして買受けをさせようとする者をいいます。)がある場合は、別紙「自己の計算において買受けの申出をさせようとする者に関する事項」の添付が必要です。
- 提出後の陳述書及び添付書類(別紙を含む)の訂正や追完はできません。
- 虚偽の陳述をした場合には、6月以下の拘禁刑又は50万円以下の罰金に処せられることがあります(民事執行法213条)。

(別紙)

※該当する□にチェックを入れてください。

買受申出人(法人)の役員に関する事項	
1 □代表者	住所 (フリガナ)
	氏名
	性別 <input type="checkbox"/> 男性 <input type="checkbox"/> 女性
	生年月日 <input type="checkbox"/> 昭和 <input type="checkbox"/> 平成 <input type="checkbox"/> 西暦 年 月 日
2	住所 (フリガナ)
	氏名
	性別 <input type="checkbox"/> 男性 <input type="checkbox"/> 女性
	生年月日 <input type="checkbox"/> 昭和 <input type="checkbox"/> 平成 <input type="checkbox"/> 西暦 年 月 日
3	住所 (フリガナ)
	氏名
	性別 <input type="checkbox"/> 男性 <input type="checkbox"/> 女性
	生年月日 <input type="checkbox"/> 昭和 <input type="checkbox"/> 平成 <input type="checkbox"/> 西暦 年 月 日
4	住所 (フリガナ)
	氏名
	性別 <input type="checkbox"/> 男性 <input type="checkbox"/> 女性
	生年月日 <input type="checkbox"/> 昭和 <input type="checkbox"/> 平成 <input type="checkbox"/> 西暦 年 月 日

注 意

- 買受申出人が法人の場合は、本書面の提出が必要です。提出がない場合、入札が無効となります。
- 役員全員(代表者を含む)の氏名、住所、生年月日及び性別を正確に記載してください。記載に不備がある場合、入札が無効となる場合があります。
- 役員5人の氏名、住所、生年月日及び性別などを証明する文書(住民票等)の添付は不要です。
- 役員が5人以上の場合は、本用紙を複数枚用いてください。
- 提出後の本書面の訂正や追完はできません。

期間入札の公告

令和 8年 6月 2日

大阪地方裁判所第14民事部

裁判所書記官 木下 竜哉

別紙物件目録記載の不動産を下記のとおり期間入札に付します。

記

入札期間	令和 8年 6月17日 午前 9時00分から 令和 8年 6月25日 午後 5時00分まで
開札期日 場 所	令和 8年 7月 2日 午前 9時30分 大阪地方裁判所執行部等合同庁舎3階開札場
売却決定 期日 場 所	令和 8年 7月16日 午前10時00分 大阪地方裁判所第14民事部
買受申出の保証の 提供方法	下記のいずれかによります。 (1) 当部の当座預金口座に金銭を振り込んだ旨の金融機関の証明書 (2) 銀行, 損害保険会社, 農林中央金庫, 商工組合中央金庫, 全国を地区とする信用金庫連合会, 信用金庫又は労働金庫の支払保証委託契約締結証明書
買受申出の資格の 制限(民事執行規則33条)	☆印を付した物件は農地です。権限を有する行政庁が交付した買受適格証明書を有する者及び買受けについて農地法上の許可又は届出を要しない者に限り, 買受けを申し出ることができます。
一般の閲覧に供するため, 令和 8年 6月 2日午前9時から入札期間最終日午後4時30分まで物件明細書, 現況調査報告書及び評価書の各写しを大阪地方裁判所執行部等合同庁舎3階物件明細閲覧室に備え置きます。	



物 件 目 録

地 積 357.03平方メートル

土地の符号 4

所在及び地番 大阪市大正区三軒家西三丁目26番17

地 目 宅地

地 積 137.47平方メートル

土地の符号 5

所在及び地番 大阪市大正区三軒家西三丁目26番21

地 目 宅地

地 積 474.01平方メートル

(敷地権の表示)

土地の符号 1・2・3・4・5

敷地権の種類 所有権

敷地権の割合 261108分の2478



物 件 明 細 書

令和 8年 4月17日

大阪地方裁判所第14民事部

裁判所書記官 木 下 竜 哉

1 不動産の表示

【物件番号1】

別紙物件目録記載のとおり

2 売却により成立する法定地上権の概要

なし

3 買受人が負担することとなる他人の権利

【物件番号1】

なし

4 物件の占有状況等に関する特記事項

【物件番号1】

転借人株式会社日本サブリース保証からの転々借人Aが占有している。

原賃借人(転貸人)リアリティマネジメント株式会社の賃借権は抵当権に後れる。ただし、代金納付日から6か月間明渡しが猶予される。

5 その他買受けの参考となる事項

なし

《 注 意 書 》

- 1 本書面は、現況調査報告書、評価書等記録上表れている事実等を記載したものであり、関係者間の権利関係を最終的に決める効力はありません(訴訟等により異なる判断がなされる可能性もあります)。
- 2 記録上表れた事実等がすべて本書面に記載されているわけではありませんし、記載されている事実や判断も要点のみを簡潔に記載されていますので、必ず、現況調査報告書及び評価書並びに「物件明細書の詳細説明」もご覧ください。
- 3 買受人が、占有者から不動産の引渡しを受ける方法として、引渡命令の制度があります。引渡命令に関する詳細は、「引渡命令の詳細説明」をご覧ください。
- 4 対象不動産に対する公法上の規制については評価書に記載されています。その意味内容は「公法上の規制の詳細説明」をご覧ください。
- 5 各種「詳細説明」は、閲覧室では通常別ファイルとして備え付けられています。



物 件 目 録

1 (一棟の建物の表示)

所 在 大阪市大正区三軒家西三丁目26番地21、26番地
8

建物の名称 スプランディッド大阪WEST

(専有部分の建物の表示)

家屋 番号 三軒家西三丁目26番21の304

建物の名称 304

種 類 居宅

構 造 鉄筋コンクリート造1階建

床 面 積 3階部分 22.58平方メートル

(敷地権の目的である土地の表示)

土地の符号 1

所在及び地番 大阪市大正区三軒家西三丁目26番3

地 目 公衆用道路

地 積 126平方メートル

土地の符号 2

所在及び地番 大阪市大正区三軒家西三丁目26番4

地 目 宅地

地 積 218.68平方メートル

土地の符号 3

所在及び地番 大阪市大正区三軒家西三丁目26番8

地 目 宅地



11

物 件 目 録

地 積 357.03平方メートル

土地の符号 4

所在及び地番 大阪市大正区三軒家西三丁目26番17

地 目 宅地

地 積 137.47平方メートル

土地の符号 5

所在及び地番 大阪市大正区三軒家西三丁目26番21

地 目 宅地

地 積 474.01平方メートル

(敷地権の表示)

土地の符号 1・2・3・4・5

敷地権の種類 所有権

敷地権の割合 261108分の2478



令和 7年(ケ)第 504号
令和 8年 1月30日受理
令和 年 月 日提出
8.3.-5

現況調査報告書

大阪地方裁判所

執行官 白井克典

(注) チェック項目中の調査結果は、「■」の箇所の記載のとおり

物件目録

1 (一棟の建物の表示)

所 在 大阪市大正区三軒家西三丁目26番地21、26番地
8

建物の名称 スプランディッド大阪WEST

(専有部分の建物の表示)

家屋 番号 三軒家西三丁目26番21の304

建物の名称 304

種 類 居宅

構 造 鉄筋コンクリート造1階建

床 面 積 3階部分 22.58平方メートル

(敷地権の目的である土地の表示)

土地の符号 1

所在及び地番 大阪市大正区三軒家西三丁目26番3

地 目 公衆用道路

地 積 126平方メートル

土地の符号 2

所在及び地番 大阪市大正区三軒家西三丁目26番4

地 目 宅地

地 積 218.68平方メートル

土地の符号 3

所在及び地番 大阪市大正区三軒家西三丁目26番8

地 目 宅地



物 件 目 録

地 積 357.03平方メートル

土地の符号 4

所在及び地番 大阪市大正区三軒家西三丁目26番17

地 目 宅地

地 積 137.47平方メートル

土地の符号 5

所在及び地番 大阪市大正区三軒家西三丁目26番21

地 目 宅地

地 積 474.01平方メートル

(敷地権の表示)

土地の符号 1・2・3・4・5

敷地権の種類 所有権

敷地権の割合 261108分の2478



不動産の表示	「物件目録」のとおり	
住居表示	大阪市大正区三軒家西3丁目4番14-304号 スプラディッド大阪WEST	
建 物	物件1	
種類、構造及び床面積の概略	<input checked="" type="checkbox"/> 公簿上の記載とほぼ同一である <input type="checkbox"/> 公簿上の記載と次の点が異なる（ <input type="checkbox"/> 主たる建物 <input type="checkbox"/> 附属建物） <input type="checkbox"/> 種類： <input type="checkbox"/> 構造： <input type="checkbox"/> 床面積：	
物件目録にない附属建物	<input checked="" type="checkbox"/> ない <input type="checkbox"/> ある <ul style="list-style-type: none"> 種類： 構造： 床面積： 	
占有者及び占有状況	<input type="checkbox"/> 建物所有者 <input checked="" type="checkbox"/> その他の者 上記の者が本建物を住居として使用している <input checked="" type="checkbox"/> 「占有者及び占有権原」のとおり	
管理費等の状況	<input checked="" type="checkbox"/> 次のとおり 管理費 6,500円 修繕積立金 1,000円	令和8年2月10日現在 <input checked="" type="checkbox"/> 滞納はない <input type="checkbox"/> 滞納がある 年 月分～ 年 月分 計円 <input type="checkbox"/> 不明
管理費等照会先	リアリティマネジメント株式会社	
その他の事項	「その他の事項」のとおり	
敷地権	符号1、2、3、4、5	
現況地目	<input checked="" type="checkbox"/> 宅地（符号2、3、4、5） <input checked="" type="checkbox"/> 公衆用道路（符号1） <input type="checkbox"/> （符号 ）	
形 状	<input type="checkbox"/> 公図のとおり <input type="checkbox"/> 地積測量図のとおり <input type="checkbox"/> 建物図面（各階平面図）のとおり <input checked="" type="checkbox"/> 土地建物位置関係図のとおり <input type="checkbox"/>	
敷地権の種類	<input checked="" type="checkbox"/> 所有権（符号1から5） <input type="checkbox"/> 地上権（符号 ） <input type="checkbox"/> 賃借権（符号 ） <input type="checkbox"/> （符号 ）	
その他の事項	「その他の事項」のとおり	
執行官保管の仮処分	<input checked="" type="checkbox"/> ない <input type="checkbox"/> ある <ul style="list-style-type: none"> 地方裁判所 支部 令和 年（ ）第 号 保管開始日 令和 年 月 日 	
敷地権以外の土地（目的外土地）	<input checked="" type="checkbox"/> ない <input type="checkbox"/> ある（詳細は「目的外土地の概況」のとおり）	
土地建物の位置関係	<input type="checkbox"/> 建物図面（各階平面図）のとおり <input checked="" type="checkbox"/> 土地建物位置関係図のとおり	

(注) チェック項目中の調査結果は、「■」の箇所の記載のとおり

占有者及び占有権原 (物件1関係)		
占有範囲	<input checked="" type="checkbox"/> 全部 <input type="checkbox"/>	
占有者	<input type="checkbox"/> 債務者 <input checked="" type="checkbox"/> リアリティマネージメント株式会社	
占有状況	<input type="checkbox"/> 敷地 <input type="checkbox"/> 駐車場 <input type="checkbox"/> <input checked="" type="checkbox"/> 居宅 <input type="checkbox"/> 事務所 <input type="checkbox"/> 店舗 <input type="checkbox"/> 倉庫	
関係人の陳述及び提示文書の要旨	<input type="checkbox"/> 陳述(()) <input checked="" type="checkbox"/> 文書(<input checked="" type="checkbox"/> 回答書、賃貸借契約書)	
占有権原	<input checked="" type="checkbox"/> 賃借 <input type="checkbox"/> 使用借 <input type="checkbox"/> 転借 <input type="checkbox"/>	
占有開始時期	平成29年11月1日	
最初の契約等	契約日	平成29年10月13日
	期間	平成29年11月1日から <input checked="" type="checkbox"/> 平成31年10月31日まで 2年間 <input type="checkbox"/> 期間の定めなし
更新の種別	<input type="checkbox"/> 合意更新 <input checked="" type="checkbox"/> 自動更新 <input type="checkbox"/> 法定更新	
現在の契約等	期間	令和7年11月1日から <input checked="" type="checkbox"/> 令和9年10月31日まで 2年間 <input type="checkbox"/> 期間の定めなし
	貸主	<input checked="" type="checkbox"/> 所有者 <input type="checkbox"/> その他()
当事者	借主	<input checked="" type="checkbox"/> 占有者 <input type="checkbox"/> その他()
	貸主	<input type="checkbox"/> 所有者 <input checked="" type="checkbox"/> その他(リアリティマネージメント株式会社)
賃料・支払時期	毎月 金54,380円 (毎月25日限り 当月分払) <input type="checkbox"/> 前払 () <input type="checkbox"/> 相殺 ()	
敷金・保証金	<input checked="" type="checkbox"/> ない <input type="checkbox"/> 敷金 <input type="checkbox"/> 保証金 <input type="checkbox"/> ある <input type="checkbox"/> 金 円	
特約等	<input checked="" type="checkbox"/> 転貸可 <input type="checkbox"/>	
その他		
執行官の意見	<input checked="" type="checkbox"/> 上記のとおり <input type="checkbox"/> 下記のとおり <input checked="" type="checkbox"/> 「執行官の意見」のとおり	

(注) チェック項目中の調査結果は、「■」の箇所の記載のとおり

(占有関係用〈2占〉)

占有者及び占有権原 (物件1関係)		
占有範囲	<input checked="" type="checkbox"/> 全部 <input type="checkbox"/>	<input type="checkbox"/> 全部 <input type="checkbox"/>
占有者	<input type="checkbox"/> 債務者 <input checked="" type="checkbox"/> A	<input type="checkbox"/> 債務者 <input type="checkbox"/>
占有状況	<input type="checkbox"/> 敷地 <input type="checkbox"/> 駐車場 <input type="checkbox"/> <input checked="" type="checkbox"/> 居宅 <input type="checkbox"/> 事務所 <input type="checkbox"/> 店舗 <input type="checkbox"/> 倉庫	<input type="checkbox"/> 敷地 <input type="checkbox"/> 駐車場 <input type="checkbox"/> <input type="checkbox"/> 居宅 <input type="checkbox"/> 事務所 <input type="checkbox"/> 店舗 <input type="checkbox"/> 倉庫
関係人の陳述及び提示文書の要旨	<input checked="" type="checkbox"/> 陳述(<input checked="" type="checkbox"/> A) <input checked="" type="checkbox"/> 文書(<input checked="" type="checkbox"/> 回答書、賃貸借契約書)	<input type="checkbox"/> 陳述(<input type="checkbox"/> ()) <input type="checkbox"/> 文書(<input type="checkbox"/>)
占有権原	<input type="checkbox"/> 賃借 <input type="checkbox"/> 使用借 <input type="checkbox"/> 転借 <input checked="" type="checkbox"/> 転々借	<input type="checkbox"/> 賃借 <input type="checkbox"/> 使用借 <input type="checkbox"/> 転借 <input type="checkbox"/>
占有開始時期	令和6年8月24日	年 月 日
最初の契約等	契約日 令和6年7月12日	年 月 日
契約等	期間 令和6年8月24日から <input checked="" type="checkbox"/> 令和8年8月23日まで 2年間 <input type="checkbox"/> 期間の定めなし	年 月 日から <input type="checkbox"/> 年 月 日まで 年間 <input type="checkbox"/> 期間の定めなし
更新の種別	<input type="checkbox"/> 合意更新 <input type="checkbox"/> 自動更新 <input type="checkbox"/> 法定更新	<input type="checkbox"/> 合意更新 <input type="checkbox"/> 自動更新 <input type="checkbox"/> 法定更新
現在の契約等	期間 年 月 日から <input type="checkbox"/> 令和 年 月 日まで 年間 <input type="checkbox"/> 期間の定めなし	年 月 日から <input type="checkbox"/> 令和 年 月 日まで 年間 <input type="checkbox"/> 期間の定めなし
契約等	貸主 <input type="checkbox"/> 所有者 <input checked="" type="checkbox"/> その他(株式会社日本サプ リース保証)	<input type="checkbox"/> 所有者 <input type="checkbox"/> その他()
当事者	借主 <input checked="" type="checkbox"/> 占有者 <input type="checkbox"/> その他()	<input type="checkbox"/> 占有者 <input type="checkbox"/> その他()
賃料・支払時期	毎月 金53,800円 (毎月末日限り 翌月分払) <input type="checkbox"/> 前払() <input type="checkbox"/> 相殺()	毎 金 円 (毎 限り 分払) <input type="checkbox"/> 前払() <input type="checkbox"/> 相殺()
敷金・保証金	<input checked="" type="checkbox"/> ない <input type="checkbox"/> 敷金 <input type="checkbox"/> 保証金 <input type="checkbox"/> ある [金 円	<input type="checkbox"/> ない <input type="checkbox"/> 敷金 <input type="checkbox"/> 保証金 <input type="checkbox"/> ある [金 円
特約等	<input type="checkbox"/> 譲渡転貸可 <input type="checkbox"/>	<input type="checkbox"/> 譲渡転貸可 <input type="checkbox"/>
その他	共益費月額10,000円	
執行官の意見	<input checked="" type="checkbox"/> 上記のとおり <input type="checkbox"/> 下記のとおり <input checked="" type="checkbox"/> 「執行官の意見」のとおり	<input type="checkbox"/> 上記のとおり <input type="checkbox"/> 下記のとおり <input type="checkbox"/> 「執行官の意見」のとおり

(注) チェック項目中の調査結果は、「■」の箇所の記載のとおり

その他の事項

- 1 表札等の表示
表札 なし
集合郵便受け なし
- 2 敷地権の目的たる土地（符号1から5）の現況について
 - (1) 敷地権の目的たる土地は、符号1が公衆用道路、符号2から5が目的建物の存在するスプレッド大阪WESTという名称のマンション及び付帯施設の敷地部分となっている。
符号3及び符号5の南西部分に電柱が1本ずつ設置されている。
 - (2) 敷地権の目的たる土地は、建築基準法上の道路に接面している。
- 3 目的建物の現況について
 - (1) 目的建物の形状は、概ね間取略図のとおりである。
 - (2) 目的建物内部の状況は、経年相応の状態である。
 - (3) 目的建物内には衣類や寝具等の動産が存置されている。
- 4 目的建物の課税床面積が登記床面積より大きいのは、共用部分を区分所有者の持分に応じて案分して課税しているからである。
- 5 所有者に対し、照会書を郵送したが回答は得られていない。

以上

(注) チェック項目中の調査結果は、「■」の箇所の記載のとおり

関係人の陳述等	
陳述者 (当事者等との関係)	陳述内容等
A	目的建物を賃借して住居として使用しています。 目的建物は、入居したときからキッチンの蛇口の根元のところから水が漏れています。それ以外の不具合はありません。 なお、調査の立会は、仕事の都合で土曜日又は日曜日なら可能です。
賃借人	目的建物を所有者から賃借して転貸しています。
転借人	目的建物を転貸人から転借してAに貸しています。
	以上

(注) チェック項目中の調査結果は、「■」の箇所の記載のとおり

執行官の意見

目的建物は、内部に衣類や寝具等の動産が存置されており、Aの使用実態が認められる。
占有権原について、賃借権及び転借権、転々借権のいずれも疑義はなく、正常なものと思料する。
以上

(注) チェック項目中の調査結果は、「■」の箇所の記載のとおり

調 査 の 経 過		
調 査 の 日 時	調 査 の 場 所 等	調 査 の 方 法 等
令和8年2月2日 11:00 - 11:05	執行官室	管理会社照会 (電話)
令和8年2月2日	執行官室	管理会社照会、所有者照会 (郵送)
令和8年2月4日 9:20 - 9:30	大阪法務局北出張所	公函等調査、物件確認
令和8年2月4日 9:35 - 9:40	大阪市役所	道路調査
令和8年2月6日 10:15 - 10:30	物件所在地	物件及び占有確認
令和8年2月6日 9:20 - 9:25	弁天町市税事務所	課税調査
令和8年2月9日 12:15 - 12:20	執行官室	Aから聴取(電話)
令和8年2月9日 14:30 - 14:35	執行官室	転借人から聴取(電話)
<p>(特記事項)</p> <p><input type="checkbox"/> 令和 年 月 日 目的物件は不在で施錠されていると予想されたので、立会人及び解錠技術者を同行して臨場した。</p> <p><input type="checkbox"/> 令和 年 月 日 目的物件は不在で施錠されていたので、技術者に解錠させて建物内に立ち入った。</p> <p><input type="checkbox"/> 令和 年 月 日 休日・夜間執行許可の提示をした。</p> <p><input type="checkbox"/></p>		



(注) チェック項目中の調査結果は、「■」の箇所の記載のとおり

調 査 の 経 過		
調 査 の 日 時	調 査 の 場 所 等	調 査 の 方 法 等
令和8年2月9日 14:40 - 14:45	執行官室	賃借人から聴取(電話)
令和8年2月9日	執行官室	賃借人に照会(FAX) 転借人に照会(郵送)
令和8年2月14日 16:20 - 16:40	物件所在地	立入調査(評価人帯同)、Aと面談
令和8年3月3日 16:05 - 16:30	大阪法務局北出張所	法人登記調査
<p>(特記事項)</p> <p><input type="checkbox"/> 令和 年 月 日 目的物件は不在で施錠されていると予想されたので、立会人及び解錠技術者を同行して臨場した。</p> <p><input type="checkbox"/> 令和 年 月 日 目的物件は不在で施錠されていたので、技術者に解錠させて建物内に立ち入った。</p> <p><input type="checkbox"/> 令和 年 月 日 休日・夜間執行許可の提示をした。</p> <p><input type="checkbox"/></p>		

(注) チェック項目中の調査結果は、「■」の箇所の記載のとおり

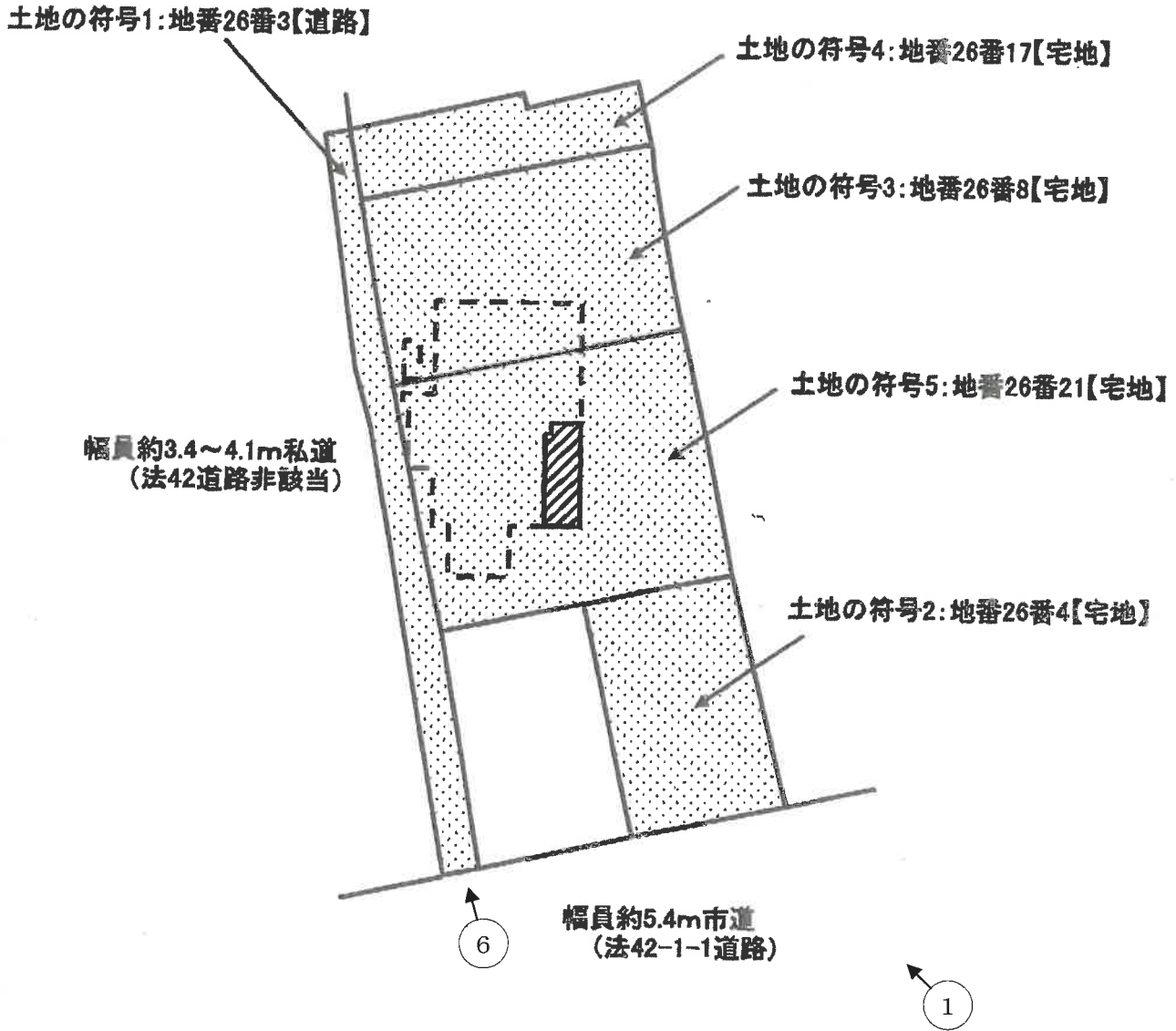
土地建物位置関係図



-  目的土地
-  目的専有部分:家屋番号三軒家西三丁目26番21の304、建物の名称 304
-  一棟の建物(3階部分)
- (←○ 写真撮影場所・方向)



令和7年(ケ)第504号

間取略図

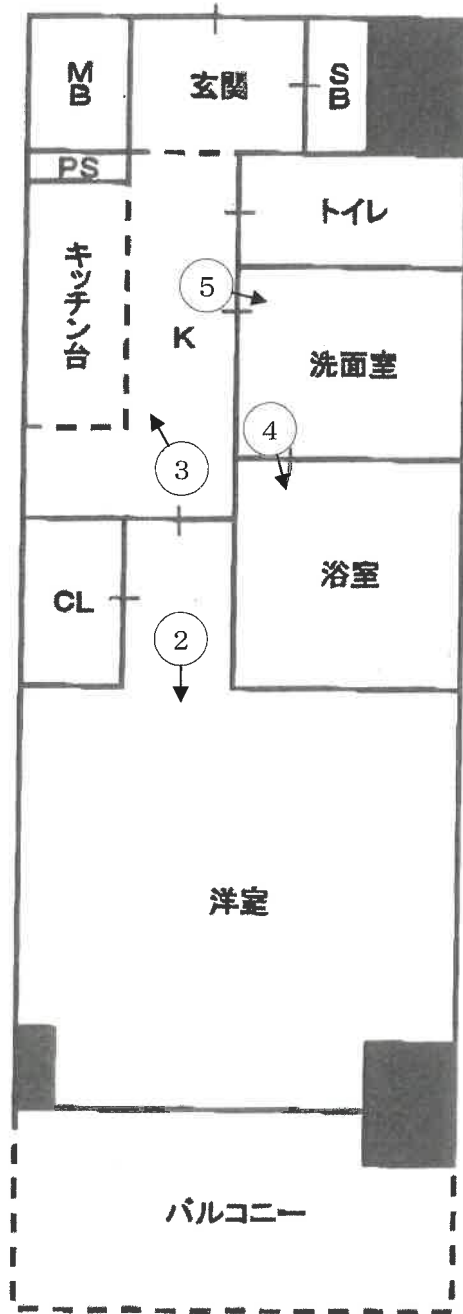

(← ○ 写真撮影場所・方向)



令和7年(ケ)504号

	<p>1</p> <p>目的建物が所在する 一棟の建物</p>
	<p>2</p>
	<p>3</p>

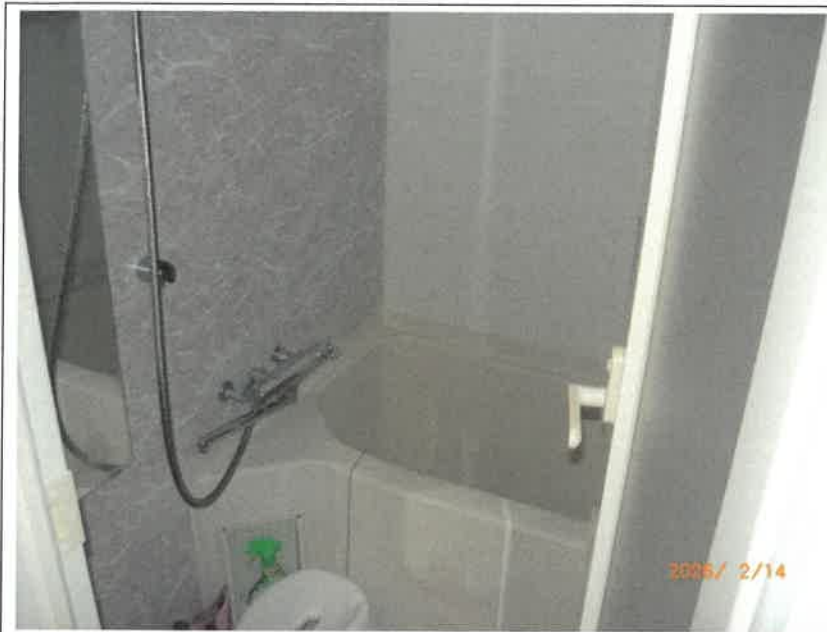

4

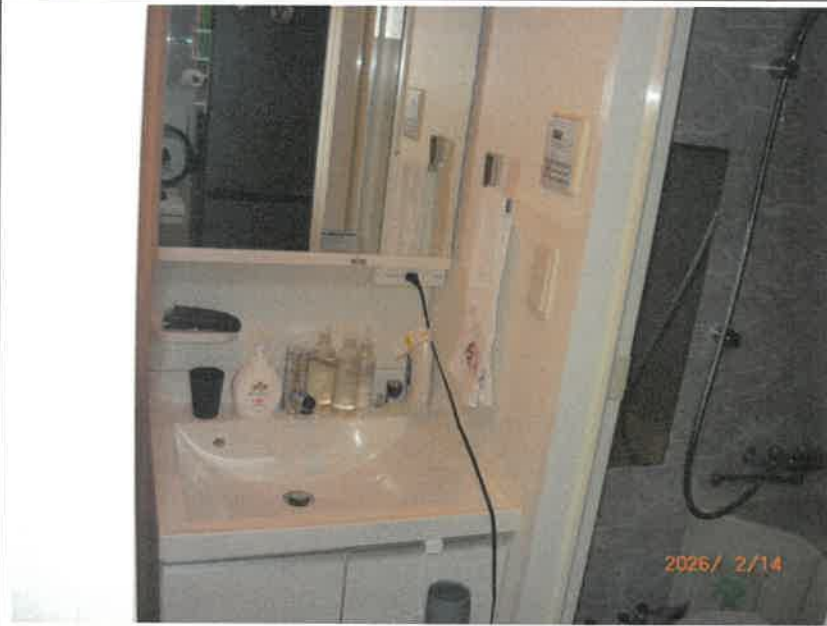

5



6

令和7年（ケ） 第504号

令和8年2月14日 現地調査

令和8年2月18日 評 価

大阪地方裁判所 第14民事部 御中

評 価 書

(敷地権(所有権)付マンション)

評価人 不動産鑑定士

藤原 学

第1 評価額

物件番号	評価額
物件1	金 11,130,000円

第2 評価の条件

- 1 本件評価は、民事執行法により売却に付されることを前提とした適正価格を求めるものである。
したがって、求めるべき評価額は、一般の取引市場において形成される価格ではなく、一般の不動産取引と比較しての競売不動産特有の各種の要因（売主の協力が得られないことが常態であること、買受希望者は内覧制度によるほかは物件内部の確認が直接できないこと、引渡しを受けるために法定の手続をとらなければならない場合があること、目的物の種類又は品質に関する不適合には担保責任がないこと等）等を反映させた価格とする。
- 2 評価は、目的物件の調査時点における現状に基づいて行うものであり、調査日以降発生した物件の現状変更については原則として考慮していない。
- 3 現地での物件調査は、原則として目視可能な部分に限定される。
- 4 物件に関する情報提供の内容は、民事執行法58条4項に定める場合を除いて、公開された資料に基づくものである。

第3 目的物件

現況欄に記載のない事項については、ほぼ登記記載と同じ

番号	所在等	登記	現況
1	(一棟の建物の表示)	物件目録記載のとおり	下記「特記事項」参照。
	所在		
	建物の名称		
	(専有部分の建物の表示)		
	家屋番号		
	建物の名称		
	種類		
	構造		
	床面積		
	(敷地権の目的である土地の表示)		
	土地の符号		
	所在及び地番		
	地目		
	地積		
	(敷地権の表示)		
	土地の符号		
敷地権の種類			
敷地権の割合			
番号	特記事項		
1	<p>1 目的建物について、管轄法務局備付けの建物図面等を基に現地概測したところ、現況と登記数量は概ね一致した。</p> <p>2 目的建物の課税床面積 (31.16㎡) は登記床面積 (22.58㎡) より大きい が、市税事務所への聴取及び確認によると、共用部分を各専有部分の持 分割合により按分して加算しているとのことである。</p> <p>3 目的土地 (敷地権の目的である土地) について、管轄法務局備付けの地 積測量図を基に現地を概測したところ、現況と登記数量は概ね一致し た。</p> <p>4 目的土地のうち、符号1は公衆用道路、符号2から5は10階建共同住宅の敷 地として利用されている。</p>		

第4 目的物件の位置・環境等

1 土地の概況及び利用状況等

位置・交通	大阪メトロ長堀鶴見緑地線	大正駅	西方	道路距離	約560m
	J R大阪環状線	大正駅	西方	道路距離	約650m
(別添「位置図」参照)					
付近の状況	中低層の共同住宅、ビルのほか事業所等が建ち並ぶ混在住宅地域。今後も現状の環境を維持していくものと思料される。				
主な公法上の規制等 (道路の幅員等の個別的な規制を考慮しない一般的な規制)	都市計画区分	市街化区域			
	用途地域	準工業地域			
	建ぺい率	80%			
	容積率	200%			
	防火規制	準防火地域			
	その他の規制	宅地造成等工事規制区域、日影規制等			
画地条件	規模	1,187.19㎡ (宅地部分；登記面積) 126.65㎡ (道路部分；「地積測量図」記載面積)			
	形状	不整形 (宅地部分)			
	間口・奥行	南側間口約12.2m・奥行約58.5m (宅地部分) (※西側間口約41.2m)			
	高低差等	概ね平坦 (宅地部分)			
接面道路の状況 (宅地部分)	南側	幅員約5.4m舗装市道 (建築基準法第42条1項1号道路)			
	西側	幅員約3.4~4.1m舗装私道 (同法第42条道路非該当)			
	接道状況	二方路、概ね等高接面			
土地の利用状況等 (宅地部分)	現況	10階建共同住宅の敷地			
	東側	共同住宅、製作所、店舗、一般住宅等			
	西側	道路、ビル			
	南側	道路、ビル			
	北側	共同住宅			
供給処理施設 (宅地部分)	上水道	あり			
	ガス配管	あり			
	下水道	あり			
(注) 供給処理施設における「あり」とは、対象物件の前面道路に該当施設の本管 (以下、「施設管」という。) が通っており、通常の費用で敷地内への引込みが出来る状態にあることをいう。「なし」とは、対象物件を含めた周辺に施設管が配置されておらず、敷地内に引き込むことが不可能な場合をいう。「不明」とは、前面道路に施設管は敷設されていないにもかかわらず供給処理を利用している場合や、役場での確認事項に疑義がある場合等で、将来的に当該施設が利用できるかどうか不明な場合をいう。					
土壌汚染等 (宅地部分)	目的土地の登記事項証明書 (現在) からは、個人・分譲会社等法人の所有者名、宅地の地目の来歴が確認された。過去の住宅地図 (昭和35年頃～) によると、目的土地は倉庫及び事業所等として利用されていた模様で、その後平成28年頃に目的建物の所在する一棟の建物が建築され現在に至る。目的土地の周辺には、従来から工場及び製作所等が存在しており、目的土地についてもらい汚染を含めた土壌汚染の存在の可能性は否定できない。なお、土壌汚染の有無及び内容について確実な情報を得るには、土壌汚染調査会社による正式な (専門) 調査を要する。				
特記事項	目的土地の南西部分及び北西部分に電柱がそれぞれ1本ずつ設置されている。				

2 建物の概況

(1) 一棟の建物の概要

マンション名	スプラディッド大阪WEST	
建物の用途	共同住宅 総戸数108戸（居宅108室）	
建築時期及び 経済的残存耐 用年数等	建築年月日 （登記記載）	平成28年4月4日新築
	経過年数	約10年
	経済的残存耐用年数	約40年
構造	鉄筋コンクリート造陸屋根10階建	
仕様	屋根	不詳
	外壁	タイル張等
	その他	—
設備等	エレベータ，バルコニー，駐車場11台分（うち分譲なし；賃貸月額駐車料金17,280円；令和8年2月10日現在空きあり）等	
建物の品等	中位	
管理の形態等	管理組合：スプラディッド大阪WEST管理組合 管理方式：委託管理 管理会社：リアリティマネジメント株式会社 管理形態：巡回	
管理の状況	普通	
特記事項	ア 修繕積立金(令和7年3月31日現在) 11,669,137円 イ 建築確認(有)・検査済証(有) ウ 令和8年2月10日付管理会社回答書によると，直近における修繕計画はないとのことである。 エ 管理規約等により，ペット飼育は禁止されていないが，民泊は禁止されている。 オ 目的建物の建築時期・構造・用途等より，アスベスト含有建材使用の可能性は否定できない。なお，アスベスト使用の有無等詳細については専門調査機関による分析調査を要す。	

(2) 専有部分の概要

構 造	鉄骨コンクリート造1階建	
位 置	3階 (304号室) 開口部の方位：南向き (中間住戸)	
床 面 積	22.58㎡ (登記面積)	
間 取 り	1 K (洋室1室)	
仕 様	天 井	ビニールクロス等
	床	フローリング等
	内 壁	ビニールクロス等
	設 備	キッチン台, トイレ, 浴室等
	その他	-
保 守 管 理 の 状 態	普通。全体的に概ね経年相当の劣化, 損耗が認められる。なお, 現居住者によると, キッチンの水道蛇口の根元のところから水が漏れているとのことである。	
管 理 費 等	管理費	6,500 円(月額)
	修繕積立金	1,000 円(月額)
	滞 納 額	なし (令和8年2月10日現在)
専有部分の 利用状況等	占有については「現況調査報告書記載」のとおり。	
特 記 事 項	設備等の稼働の状況を確認したものではない。	

第5 評価額算出の過程

本件においては、積算価格、比準価格及び収益価格をそれぞれ求め、試算価格を調整の上、評価額を後記のとおり決定した。

I 積算価格の試算

建物の価格に、敷地権価格を加算して、積算価格を試算した。

1 建物の価格

目的建物の再調達原価を、建物建築費の推移動向を考慮した標準的な建築費に比準して求め、これに耐用年数に基づく方法及び観察減価法を併用して求めた現価率を乗じて建物の価格を求めた。

再調達原価 (円/㎡)	専有面積 (㎡)	現価率	建物の価格(円) (千円未満四捨五入)
ア	イ	ウ	エ(ア×イ×ウ)
380,000	22.58	0.73	6,264,000

イ 専有面積：登記面積による。

ウ 現価率

経過年数 約10年

経済的残存耐用年数 約40年

観察減価 10%

残価率 5%

耐用年数に基づく方法と観察減価法を併用し、現価率を査定した。

$$\begin{aligned} \text{現価率} &= \{ \text{残価率}5\% + (1 - 0.05) \times \text{経済的残存耐用年数}40\text{年} / (\text{経過年数}10\text{年} + \\ &\quad \text{経済的残存耐用年数}40\text{年}) \} \times (1 - 0.1) \\ &\doteq 0.73 \end{aligned}$$

※観察減価は中古建物に係る市場の特性等を考慮して査定した。

2 敷地権価格

敷地権の目的である土地の敷地権価格を次のとおり求めた。

地目	標準画地価格 (円/㎡) ア	個別格差 イ	地積 (㎡) ウ	建付減価 エ	敷地権割合 オ	敷地権価格 (円) (千円未満四捨五入) カ(ア×イ×ウ×エ×オ)
宅地	204,000	0.97	1,187.19	0.90	$\frac{2,478}{261,108}$	2,007,000
道路	204,000	(※)0.05	126.65	-	$\frac{2,478}{261,108}$	12,000
合 計						2,019,000

(※) 道路部分の個別格差を0.05と判断した。

ア 標準画地価格 (公示価格等からの規準)

地価調査 大正(府)-1

公示価格等 時点修正 標準化補正 地域格差 標準画地価格
 $261,000\text{円}/\text{m}^2 \times 103.2/100 \times 100/101 \times 100/131 \div 204,000\text{円}/\text{m}^2$

◇時点修正： 公示価格等の価格時点から評価日までの推定変動率である。

◇標準化補正：

接面・方位	規模	形状	その他	総合 (相乗積)
1.01 方位+1	1.00	1.00	1.00	1.01

◇地域格差：

街路	接近	環境	行政	総合 (相乗積)
0.97 系統△1 幅員△2	1.02 駅距離+2	1.30	1.02 基準容積率+2	1.31

イ 個別格差：

接面・方位	規模	形状	その他	総合 (相乗積)
1.02 二方路+2	1.00	0.95 不整形△5	1.00	0.97

ウ 地積：登記面積による。

エ 建付減価：建物と敷地の適応状態等を考慮した。

オ 敷地権割合：登記上の敷地権割合による。

3 積算価格 (敷地権付建物の積算価格)

建物価格 (円) ア	敷地権価格 (円) イ	個別格差 (階層・位置・品等) ウ	積算価格 (円) (千円未満四捨五入) エ((ア+イ)×ウ)
6,264,000	2,019,000	0.95	7,869,000

ウ 個別格差：

階層	位置	品等程度	その他	総合 (相乗積)
0.95 3階/10階建	1.00 南向き中間住戸	1.00	1.00	0.95

II 比準価格の試算

基準階の比準価格 (円/㎡) ア	個別格差 (階層・位置・品等程度) イ	専有面積 (㎡) ウ	比準価格 (円) (千円未満四捨五入) エ(ア×イ×ウ)
752,000	0.95	22.58	16,131,000

ア 基準階の比準価格

近隣地域・同一需給圏内の類似地域にある同類型の区分所有建物の取引事例等を収集分析し、各種補正及び価格形成要因の比較を行って、基準階の専有部分の1㎡あたりの比準価格を下記のとおり査定した。

(取引事例)

番号	A	B
所在	大阪市大正区三軒家西3丁目	大阪市大正区三軒家西3丁目
構造	RC造	RC造
階	2F/10F	3F/10F
面積	約23㎡	約21㎡
建築時期	平成28年4月	平成28年4月
取引時点	令和6年3月	令和4年10月
取引形態	一般売買	一般売買
事例価格	699,000円/㎡	722,000円/㎡
その他	1K	1K

(比準表)

番号	事例価格 (円/㎡) ア	事情 補正 イ	時点 修正 ウ	標準化 補正 エ	地域品 等比較 オ	建物品 等比較 カ	試算価格 (円/㎡) (千円未満四捨五入)
A	699,000	$\frac{100}{100}$	$\frac{100}{100}$	$\frac{100}{94}$	$\frac{100}{100}$	$\frac{100}{100}$	744,000
B	722,000	$\frac{100}{100}$	$\frac{100}{100}$	$\frac{100}{95}$	$\frac{100}{100}$	$\frac{100}{100}$	760,000
事情補正：取引形態の種別，取引に介在する特殊事情等を考慮 時点修正：近隣地域の区分所有建物の価格推移の傾向を考慮 標準化補正：取引事例の階層，位置，形状等を考慮 地域品等比較：利便性や周辺利用の状況等を考慮 建物品等比較：建物グレード，築年数，保守管理状況等を考慮						基準階の比準価格 (円/㎡) 752,000	

イ 個別格差

前ページの敷地権付建物の個別格差（I3ウ）と同じ。

Ⅲ. DCF法による収益価格の試算

目的物件は賃貸借に供されている建物であり、その賃貸状況は標準的で妥当なものであるので、現行の賃貸条件を参考として収益還元法を適用する。

目的物件を賃貸することにより分析期間中に得られるであろうと予測される正味純収益の現価の合計額に、分析期間末の正味復帰価格の現価を加算して、DCF法(Discounted Cash Flow法)による収益価格を以下のとおり査定した。

但し、当該物件に関する収集可能な資料には限界があり、更に競売による売却後の現実の賃貸借は、特定の当事者間の契約行為によるものであるもので、必ずしも現行の賃貸条件に符合する内容が実現するものではない。

《 DCF法による価格査定表 》

5年間の 有効純収益 現価の合計	正味復帰価格の現価							収益価格
	6年目期末 有効純収益	最終還元 利回り	5年目期末 売却価格	売却費用	復帰価格	複利 現価率	正味復帰 価値現価	
	イ	ウ	エ(イ÷ウ)	オ 売却価格×5%	カ(エーオ)	キ 割引率 5.0%	ク(カ×キ)	
ア								ケ(ア+ク)
2,464 千円 (25.9%)	569 千円	6.0%	9,483 千円	474 千円	9,009 千円	0.78353	7,059 千円 (74.1%)	9,523 千円 (100.0%)

ア・イ：分析期間中のキャッシュフロー表参照。

ウ 最終還元利回り： 後述の割引率を参考として対象物件の存する地域の特性及び社会・経済情勢等を考慮の上、上記のとおり査定した。

オ 複利現価率： 複利現価率に用いた割引率は、一般市場における収益物件の標準的な還元利回りを基準として査定した。

《 分析期間中のキャッシュフロー表 》

[単位：千円]

項目	1年目	2年目	3年目	4年目	5年目	6年目
ア 収入						
支払賃料	646	646	646	646	646	646
共益費収入	120	120	120	120	120	120
駐車場収入	0	0	0	0	0	0
その他収入	0	0	0	0	0	0
可能総収益	766	766	766	766	766	766
空室損失	△ 38	△ 38	△ 38	△ 38	△ 38	△ 38
貸倒損失	0	0	0	0	0	0
有効総収益	728	728	728	728	728	728
イ 支出						
維持管理費	78	78	78	78	78	78
修繕費	12	12	12	12	12	12
公租公課	61	61	61	61	61	61
損害保険料	8	8	8	8	8	8
その他	0	0	0	0	0	0
運営支出合計	159	159	159	159	159	159
資本的支出	0	0	0	0	0	
総費用合計	159	159	159	159	159	159
ウ 経費率 (運営支出÷可能総収益)	21%	21%	21%	21%	21%	21%
エ 有効純収益	569	569	569	569	569	569
オ 複利現価率 (割引率5.0%)	0.95238	0.90703	0.86384	0.82270	0.78353	
カ 有効純収益の現価	542	516	492	468	446	

IV 評価額の決定

1 試算価格の調整

積算価格・比準価格・収益価格が下記のとおり算定された。

本件においては、市場の取引動向・実態等を考慮して、積算価格に10%、比準価格に80%、収益価格に10%のウェイト付けを施して、端数を整理の上、下記のとおり調整した。

	占有減価前 の試算価格(円) ア	占有減価 イ	試算価格(円) (千円未満四捨五入) ウ=ア×イ
① 積算価格	7,869,000	1.00	7,869,000
② 比準価格	16,131,000	1.00	16,131,000
③ 収益価格			9,523,000
④ 調整後の価格	14,644,000		

イ 占有減価：

本件の場合は減価不要であり、1.00とした。

2 評価額の判定

調整後の価格に、市場性修正及び競売市場修正を施し、さらに滞納管理費等相当額の減価並びにその他の控除減価（敷金等）を考慮して評価額を求めた。

調整後の 価格(円) ア	市場性 修正 イ	競売市場 修正 ウ	滞納管理費等 相当額の減価 エ	その他の控除 減価(敷金等) オ	評価額(円) (万円未満四捨五入) ア×イ×ウ×エ×オ
14,644,000	0.95	0.80	1.00	0	11,130,000

イ 市場性修正：土壌汚染の存在の可能性を考慮して、市場性修正を上記のとおり行った。

ウ 競売市場修正：「第2 評価の条件」欄記載の不動産競売市場の特殊性を考慮した。

エ 滞納管理費等相当額の減価：5ページ記載のとおり、本物件においては管理費等の滞納はなく、特に控除減価すべきものはない。

オ その他の控除減価(敷金等)：本件の場合は不要。

第6 参考価格資料

1 地価調査 大正(府)-1

所 在 : 大阪市大正区三軒家西1丁目33番6外「三軒家西1-9-19」
価 格 : 261,000円/㎡
位 置 : JR大阪環状線 大正駅 西方 310m
価格時点 : 令和7年7月1日
地 積 : 50㎡
供給処理施設 : ガス, 水道, 下水
接面街路 : 西 4.0m 道路, 中間画地
用途指定等 : 市街化区域・第二種住居地域(建ぺい率80% 容積率300%), 準防火地域
地域の概要 : 小規模一般住宅, 連棟式住宅が建ち並ぶ住宅地域

2 固定資産税評価額 (令和7年度)

物件1 : 0円(土地符号1:非課税(公衆用道路))
: 22,386,000円(土地符号2:うち持分2,478/261,108)
36,548,000円(土地符号3:うち持分2,478/261,108)
14,072,000円(土地符号4:うち持分2,478/261,108)
48,523,000円(土地符号5:うち持分2,478/261,108)
: 3,389,000円(建物:専有部分)

第7 附属資料

- 1 位置図
- 2 公図写
- 3 地積測量図写
- 4 建物図面写
- 5 土地建物位置関係図
- 6 間取略図

以 上

物件目録

1 (一棟の建物の表示)

所 在 大阪市大正区三軒家西三丁目26番地21、26番地
8

建物の名称 スプラディッド大阪WEST

(専有部分の建物の表示)

家屋 番号 三軒家西三丁目26番21の304

建物の名称 304

種 類 居宅

構 造 鉄筋コンクリート造1階建

床 面 積 3階部分 22.58平方メートル

(敷地権の目的である土地の表示)

土地の符号 1

所在及び地番 大阪市大正区三軒家西三丁目26番3

地 目 公衆用道路

地 積 126平方メートル

土地の符号 2

所在及び地番 大阪市大正区三軒家西三丁目26番4

地 目 宅地

地 積 218.68平方メートル

土地の符号 3

所在及び地番 大阪市大正区三軒家西三丁目26番8

地 目 宅地



物件目録

地積 357.03平方メートル

土地の符号 4

所在及び地番 大阪市大正区三軒家西三丁目26番17

地目 宅地

地積 137.47平方メートル

土地の符号 5

所在及び地番 大阪市大正区三軒家西三丁目26番21

地目 宅地

地積 474.01平方メートル

(敷地権の表示)

土地の符号 1・2・3・4・5

敷地権の種類 所有権

敷地権の割合 261108分の2478





公 図 写



(注) 地図に準ずる図面は、土地の区画を明確にした不動産登記法所定の地図が備え付けられるまでの間、これに代わるものとして備え付けられている図面で、土地の位置及び形状の概略を記載した図面です。



A 三軒家西3丁目
B 三軒家西3丁目

請求部	所在	大阪市大正区三軒家西三丁目		地番	26番8	
出力縮尺	縮尺不明	精度区分		座標系 番号又は記号	分類	地図に準ずる図面
作成年月日				備付年月日 (原図)		補記事項
						種類 旧土地台帳附属地図

これは地図に準ずる図面に記録されている内容を証明した書面である。

令和7年12月5日
大阪法務局北出張所
登記官

地図整理番号：M11676
(1/1)



A3サイズをA4サイズに縮小

地積測量図写

地積測量図

地番 26-4
土地の所在 大阪市大正区三軒家西三丁目

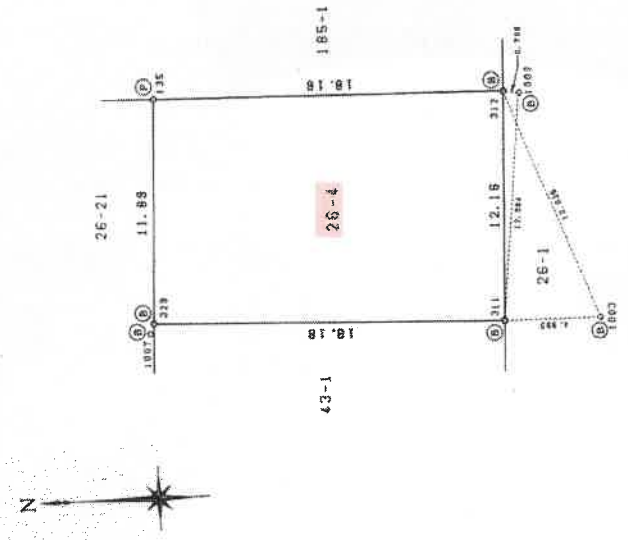

座標求積表

地番 NO	座標	X	Y	辺長	測線
26-4	311 ()	203.746	215.303	12.16	311-312
	312 ()	203.278	227.459	18.18	312-135
	135 ()	221.436	227.889	11.09	135-311
	329 ()	221.915	215.809	18.18	329-311
	311 ()	203.746	215.303		
併面積		437.367230 ㎡			
面積		218.6836150 ㎡		地積 218.68 ㎡	

*公式 $A = l/2 \Sigma (X_2 - X_1) (Y_1 + Y_2)$

座標リスト

NO	点名	X	Y
1001	トラバース線	200.000	200.000
1002	トラバース線	202.440	227.356
1003	トラバース線	198.754	215.244
1007	トラバース線	222.120	215.490
1008	トラバース線	241.915	228.211
1010	トラバース線	198.072	248.252

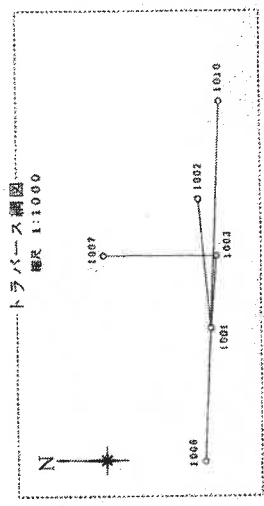

- 境界線の種類
- ① コンクリート杭
 - ② 金属板
 - ③ 金属プレート板
 - ④ 釘

作成者 [Redacted]

申請人 [Redacted]

平成26年 3月 14日 測量
平成26年 4月 22日

26年 6月 12日 (作成)

縮尺 1/250

登記年月日：平成26年7月1日

これは図面に記載されている内容を確認した書面である。
令和7年12月22日 大阪法務局北出事務所 登記簿

地図整理番号：M12192

A3サイズをA4サイズに縮小

登記年月日：平成26年7月1日

これは図面に記録されている内容を証明した書面である。
 令和7年12月22日 大阪法務局北出簿所 登記簿

地積測量図

地番 26-8
 土地の所在 大阪市大正区三軒家西三丁目

座標求積表

地番	NO	座標	X	Y	辺長	測線
26-8	336	()	242.356	204.843	73.68	316-313
	313	()	241.431	228.513	8.93	313-314
	314	()	250.347	229.122	4.62	314-315
	315	()	254.953	229.523	1.54	315-334
	334	()	256.494	229.585	23.81	334-333
	333	()	257.420	205.984	15.03	333-336
		後継簿	714.070564		坪	357.03
		面積	357.0352770		坪	

*公式 $A = 1/2 \sum (X_2 - X_1)(Y_1 + Y_2)$

座標リスト

NO	点名	X	Y
1001	トラバース線	200.000	200.000
1002	トラバース線	202.440	227.356
1004	トラバース線	262.978	205.172
1005	トラバース線	244.188	203.959
1006	トラバース線	201.261	171.640
1008	トラバース線	241.915	228.211
1009	トラバース線	258.790	220.013
1010	トラバース線	198.072	248.262
1011	トラバース線	254.842	252.540
1012	トラバース線	244.033	221.761
335	マンホールポンチ穴	251.468	203.546

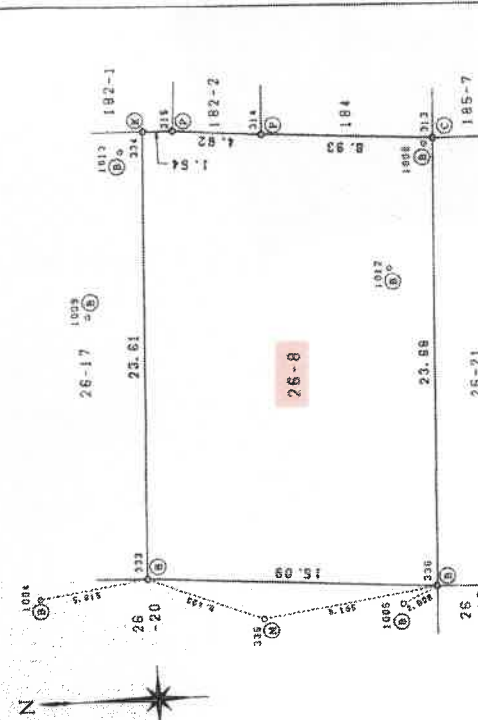
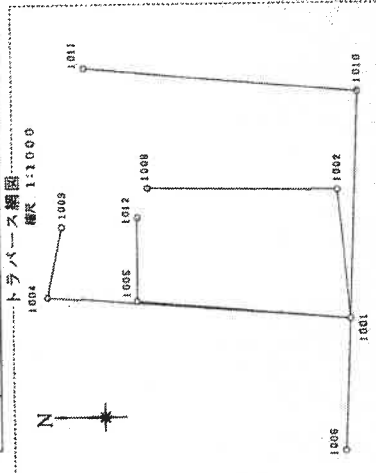

- 境界線の種類
- ① コンクリート杭
 - ② 金属板
 - ③ 金属プレート板
 - ④ 銅
 - ⑤ マンホールポンチ穴

作成者 [Redacted]

申請人 [Redacted]

縮尺 1/250

平成26年 3月 14日 測量
 平成26年 4月 28日 測量

成 26年 6月 12日作成

地図整理番号：M12193

A3サイズをA4サイズに縮小

地積測量図

地番 26-17

土地の所在 大阪市大正区三軒家西三丁目

座標求積表

地番	NO	座標	X	Y	辺長	測線	
26-17	333	()	257.420	205.864	23.61	323-334	
	334	()	256.494	226.655	3.27	334-328	
	328	()	259.763	279.655	2.01	328-327	
	327	()	251.772	228.775	5.09	327-328	
	325	()	282.155	220.684	0.88	325-316	
	316	()	263.020	220.719	14.53	316-333	
	333	()	257.420	205.864	6.13	316-333	
	併面積			274.948798			
	面積			137.4743690			137.47
							㎡

*公式 $A = \frac{1}{2} \sum (X_2 - X_1)(Y_1 + Y_2)$

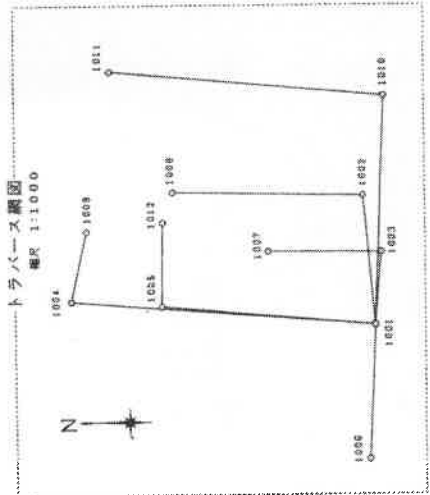
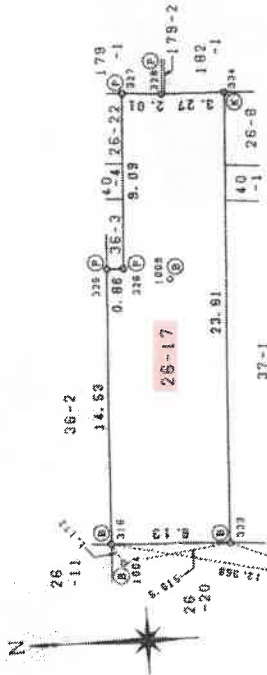

座標リスト

NO	点名	X	Y
1001	トラバース線	200.000	200.000
1002	トラバース線	202.440	227.358
1003	トラバース線	198.754	215.244
1004	トラバース線	262.573	205.172
1005	トラバース線	244.188	203.939
1006	トラバース線	201.281	171.840
1007	トラバース線	222.120	215.490
1008	トラバース線	241.815	228.211
1009	トラバース線	259.790	220.013
1010	トラバース線	198.072	248.262
1011	トラバース線	254.842	252.540
1012	トラバース線	244.633	221.761
335	マンホールポシタ	251.469	203.546

- 境界線の種類
- ① コンクリート杭
 - ② 金属プレート板
 - ③ 銅
 - ④ マンホールポシタ

作成者 [Redacted]

申請人 [Redacted]

縮尺 1/250

平成26年 3月 14日 測量
平成26年 4月 22日 作成

26年 4月 22日 作成

登記年月日：平成26年5月23日

これは図面に記録されている内容を証明した書面である。
令和7年12月22日 大阪法務局北出張所

登記官

地図整理番号：M12194

A3サイズをA4サイズに縮小

地積測量図写

登記年月日：平成26年7月1日

地積測量図

地番 25-21

土地の所在 大阪市大正区三軒家西三丁目

座標求積表

地番	NO	標高	X	Y	辺長	測線
25-21	320		222.377	204.199	11.81	320-325
	329		221.915	215.009	11.89	329-135
	313		221.436	227.899	20.00	313-336
	345		241.491	236.513	23.68	345-320
	320		242.386	204.843	19.89	320-329
			222.377	204.199	474.01	面積
			948.037234			座標積
			674.0186170			座標積

*公式 $A=1/2 \sum (X_2-Y_1) (Y_1+Y_2)$

座標リスト

NO	点名	X	Y
1001	トラバース線	200.000	200.000
1002	トラバース線	202.440	227.366
1003	トラバース線	198.754	215.244
1005	トラバース線	244.188	203.988
1008	トラバース線	201.261	171.540
1007	トラバース線	222.120	215.489
1008	トラバース線	241.915	228.211
1010	トラバース線	198.072	248.262
1012	トラバース線	244.033	221.761

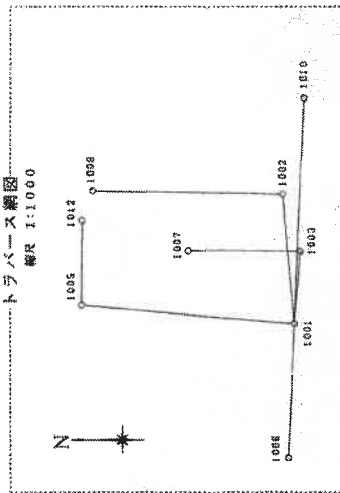

平成26年 3月 14日 測量
平成26年 4月 22日 測量

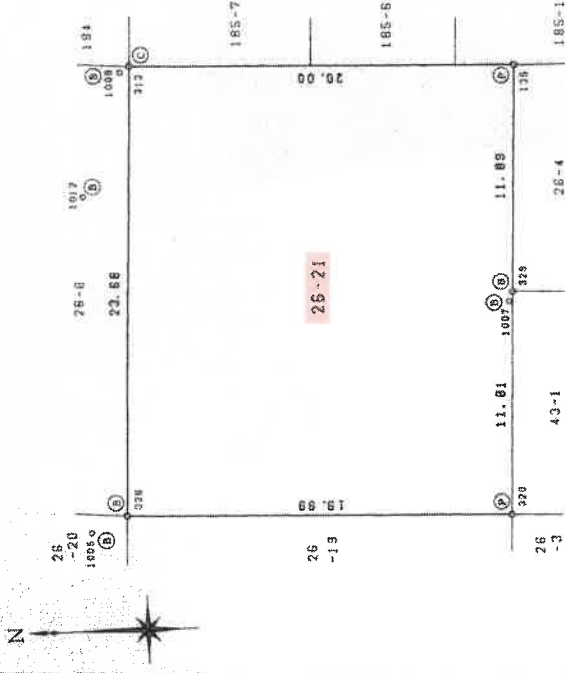

境界線の種類

①	コンクリート板
②	金属板
③	金属プレート板
④	突
⑤	印

作成者 [Redacted]

申請人 [Redacted]

縮尺 1/250

平成26年 6月12日作成

これは図面に記録されている内容を証明した書面である。
令和7年12月22日 大阪法務局北出張所 登記官

登記官

地図整理番号：M12195

A3サイズをA4サイズに縮小

登記年月日：平成28年4月5日

各階平面図

家屋番号
三軒家西三丁目
26-21-304

建物の所在
大阪市大正区三軒家西三丁目2番地21、26番地8

建物図面

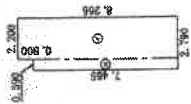

求積表

㊷	2.200 × 8.265	=	18.183000
㊸	0.590 × 7.465	=	4.404350
合計			22.587350
床面積			22.58 m ²

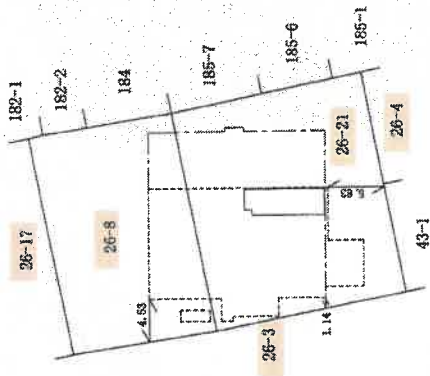

区分した建物の存する部分3階部分
建物番号304

作成者

縮尺 1 / 250

申請人

縮尺 1 / 500

(平成28年4月4日作成)

(大阪土地家屋調査士会)

これは図面に記録されている内容を証明した書面である。
令和7年12月5日 大阪法務局北出張所 登記官

地図整理番号：M11679 (2/2)

A3サイズをA4サイズに縮小

土地建物位置関係図

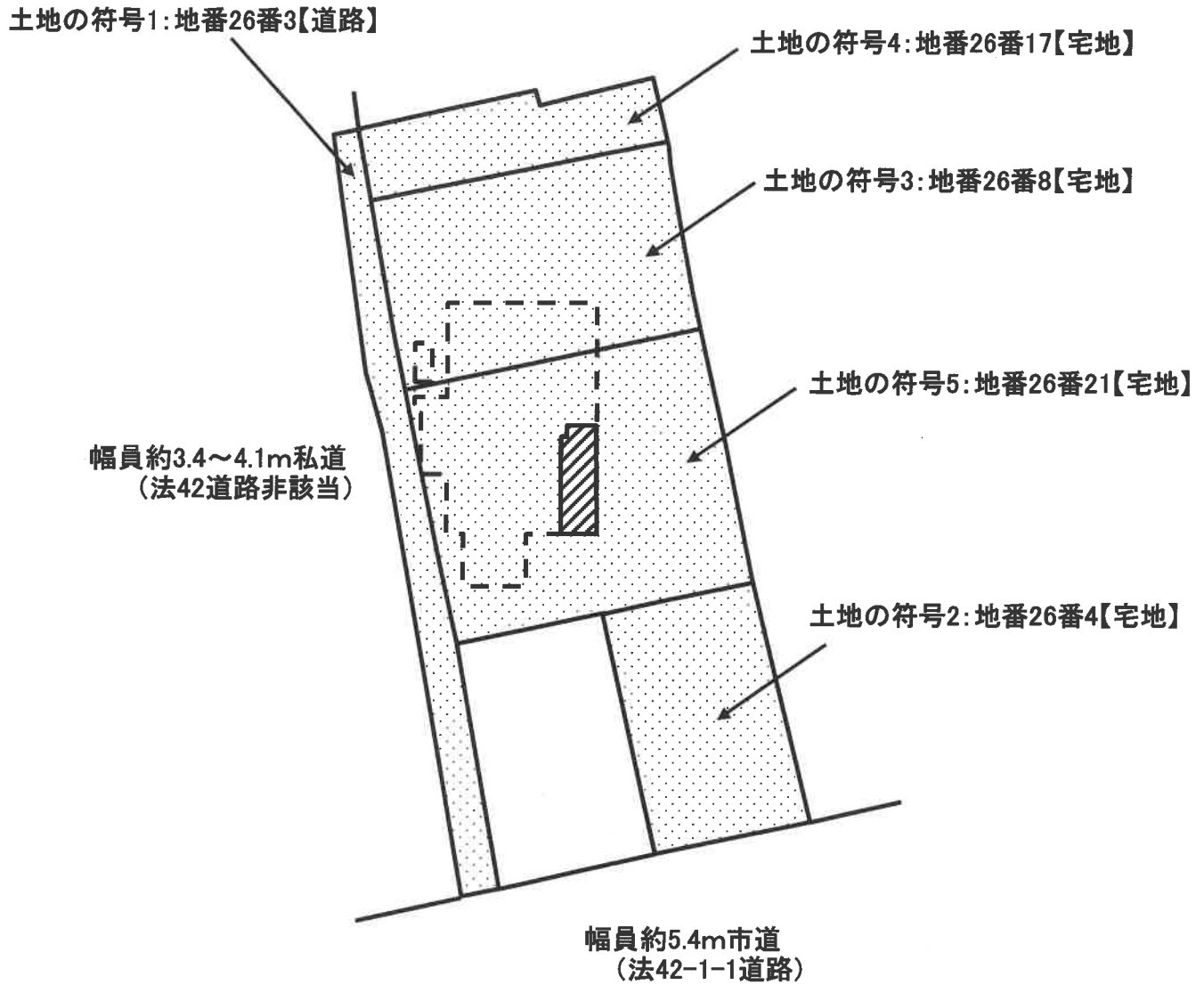

目的土地



目的専有部分:家屋番号三軒家西三丁目26番21の304、建物の名称 304



一棟の建物(3階部分)

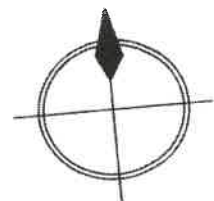

令和7年(ケ)第504号

間取略図

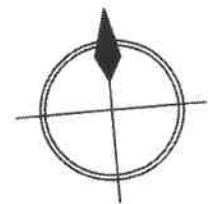
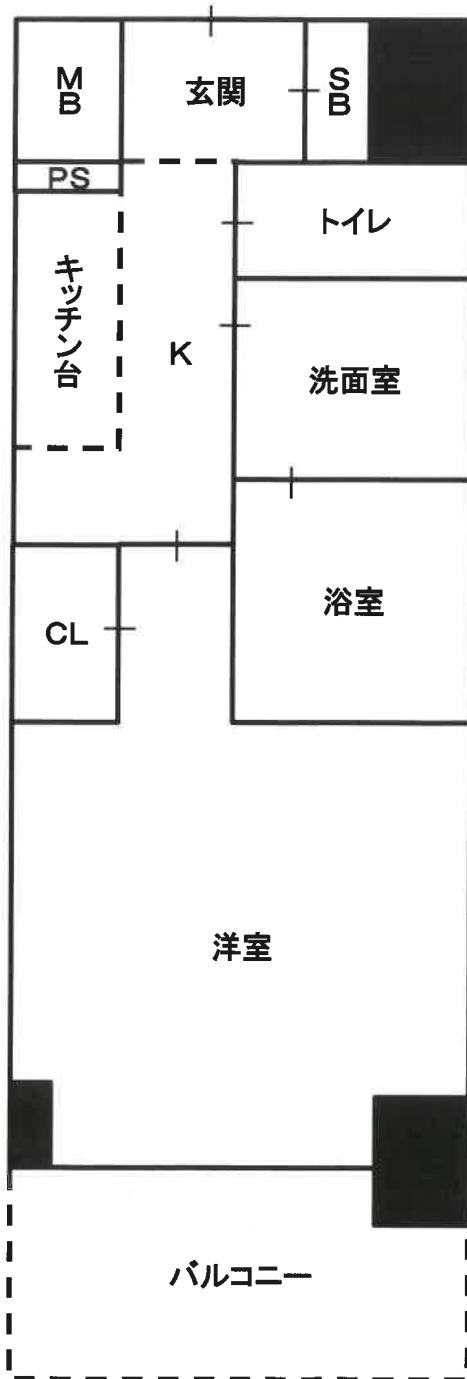

令和7年（ケ）504号