

## 陳述書の提出等について（注意）

○競売物件の入札をするには、入札書とともに、陳述書の提出が必要となりました。

○入札ごとに陳述書が提出されなければ、入札は無効となります。

○陳述書は、以下のとおり個人用、法人用などの種類があるので該当するものを使用してください。

○陳述書の記入・押印・提出は、陳述書下部の「注意」をよく読んで行ってください。

○陳述書の記載や添付書類に不備があると、入札が無効となることがあります。※特に個人・役員名のフリガナもれに御注意ください。

○陳述書の用紙は、執行官室において入手可能です。

※該当する□にチェックを入れてください。

陳述書 (買受申出人(個人)本人用)	
大阪地方裁判所執行官 殿	
事件番号	<input type="checkbox"/> 平成 <input type="checkbox"/> 令和 年( )第 号 物件番号
私は、暴力団員等ではありません。	
私は、暴力団員等又は暴力団員等が役員である法人の計算において買受けの申出をする者ではありません。	
<input type="checkbox"/>	自己の計算において私に買受けの申出をさせようとする者は、別紙「自己の計算において買受けの申出をさせようとする者に関する事項」記載のとおりです。(注意書9参照) この者は、暴力団員等又は暴力団員等が役員である法人ではありません。
(陳述書作成日) 令和 年 月 日	
買受申出人(個人)	住所 (フリガナ)
	氏名 (印)
	性別 <input type="checkbox"/> 男性 <input type="checkbox"/> 女性
	生年月日 <input type="checkbox"/> 昭和 <input type="checkbox"/> 平成 <input type="checkbox"/> 西暦 年 月 日

### 注 意

- 陳述書は、一括売却される物件を除き、物件ごとに別の用紙を用いてください(鉛筆書き不可)。
- 事件番号及び物件番号欄には、公告に記載された番号をそれぞれ記載してください。事件番号及び物件番号の記載が不十分な場合、入札が無効となる場合があります。
- 本用紙は、買受申出人が個人の場合のもので、法人の場合は、法人用の用紙を用いてください。また、買受申出人に法定代理人がある場合(未成年者の親権者など)は、買受申出人(個人)法定代理人用の用紙を用いてください。
- 共同入札の場合には、入札者ごとに陳述書及び添付書類を提出してください。
- 「暴力団員等」とは、「暴力団員による不当な行為の防止等に関する法律(平成3年法律第77号)第2条第6号に規定する暴力団員又は暴力団員でなくなった日から5年を経過しない者」を指します。
- 陳述書は、氏名、住所、生年月日及び性別を証明する文書(住民票等)を添付して、必ず入札書とともに提出してください。提出がない場合、入札が無効となります。
- 氏名、住所、生年月日及び性別は、それらを証明する文書のとおり、正確に記載してください。記載に不備がある場合、入札が無効となる場合があります。
- 買受申出人が宅地建物取引業者の場合には、その免許証の写しを提出してください。
- 自己の計算において買受けの申出をさせようとする者(買受申出人に資金を渡すなどして買受けをさせようとする者をいいます。)がある場合は、別紙「自己の計算において買受けの申出をさせようとする者に関する事項」の添付が必要です。
- 提出後の陳述書及び添付書類(別紙を含む)の訂正や追完はできません。
- 虚偽の陳述をした場合には、6月以下の拘禁刑又は50万円以下の罰金に処せられることがあります(民事執行法213条)。

※該当する□にチェックを入れてください。

陳述書 (買受申出人(法人)代表者用)	
大阪地方裁判所執行官 殿	
事件番号	<input type="checkbox"/> 平成 <input type="checkbox"/> 令和 年( )第 号 物件番号
当法人は、暴力団員等が役員である法人ではありません。	
当法人は、暴力団員等又は暴力団員等が役員である法人の計算において買受けの申出をする者ではありません。	
<input type="checkbox"/>	自己の計算において当法人に買受けの申出をさせようとする者は、別紙「自己の計算において買受けの申出をさせようとする者に関する事項」記載のとおりです。(注意書9参照) この者は、暴力団員等又は暴力団員等が役員である法人ではありません。
(陳述書作成日) 令和 年 月 日	
買受申出人(法人) 代表者	法人の所在地
	法人の名称
	代表者氏名 (印)
	役員 別紙「買受申出人(法人)の役員に関する事項」のとおり

### 注 意

- 陳述書は、一括売却される物件を除き、物件ごとに別の用紙を用いてください(鉛筆書き不可)。
- 事件番号及び物件番号欄には、公告に記載された番号をそれぞれ記載してください。事件番号及び物件番号の記載が不十分な場合、入札が無効となる場合があります。
- 本用紙は、買受申出人が法人の場合のもので、個人の場合は、個人用の用紙を用いてください。
- 共同入札の場合には、入札者ごとに陳述書及び添付書類を提出してください。
- 「暴力団員等」とは、「暴力団員による不当な行為の防止等に関する法律(平成3年法律第77号)第2条第6号に規定する暴力団員又は暴力団員でなくなった日から5年を経過しない者」を指します。
- 陳述書は、必ず入札書とともに提出してください。提出がない場合、入札が無効となります。
- 所在地、名称及び代表者氏名は、資格証明書(代表者事項証明、全部事項証明等)のとおり、正確に記載してください。記載に不備がある場合、入札が無効となる場合があります。
- 買受申出人が宅地建物取引業者の場合には、その免許証の写しを提出してください。
- 自己の計算において買受けの申出をさせようとする者(買受申出人に資金を渡すなどして買受けをさせようとする者をいいます。)がある場合は、別紙「自己の計算において買受けの申出をさせようとする者に関する事項」の添付が必要です。
- 提出後の陳述書及び添付書類(別紙を含む)の訂正や追完はできません。
- 虚偽の陳述をした場合には、6月以下の拘禁刑又は50万円以下の罰金に処せられることがあります(民事執行法213条)。

(別紙)

※該当する□にチェックを入れてください。

買受申出人(法人)の役員に関する事項	
1 □代表者	住所 (フリガナ)
	氏名
	性別 <input type="checkbox"/> 男性 <input type="checkbox"/> 女性
	生年月日 <input type="checkbox"/> 昭和 <input type="checkbox"/> 平成 <input type="checkbox"/> 西暦 年 月 日
2	住所 (フリガナ)
	氏名
	性別 <input type="checkbox"/> 男性 <input type="checkbox"/> 女性
	生年月日 <input type="checkbox"/> 昭和 <input type="checkbox"/> 平成 <input type="checkbox"/> 西暦 年 月 日
3	住所 (フリガナ)
	氏名
	性別 <input type="checkbox"/> 男性 <input type="checkbox"/> 女性
	生年月日 <input type="checkbox"/> 昭和 <input type="checkbox"/> 平成 <input type="checkbox"/> 西暦 年 月 日
4	住所 (フリガナ)
	氏名
	性別 <input type="checkbox"/> 男性 <input type="checkbox"/> 女性
	生年月日 <input type="checkbox"/> 昭和 <input type="checkbox"/> 平成 <input type="checkbox"/> 西暦 年 月 日

### 注 意

- 買受申出人が法人の場合は、本書面の提出が必要です。提出がない場合、入札が無効となります。
- 役員全員(代表者を含む)の氏名、住所、生年月日及び性別を正確に記載してください。記載に不備がある場合、入札が無効となる場合があります。
- 役員(代表者)の氏名、住所、生年月日及び性別などを証明する文書(住民票等)の添付は不要です。
- 役員が5人以上の場合は、本用紙を複数枚用いてください。
- 提出後の本書面の訂正や追完はできません。

## 期 間 入 札 の 公 告

令和 8年 6月19日

大阪地方裁判所第14民事部

裁判所書記官 中 村 和 裕

別紙物件目録記載の不動産を下記のとおり期間入札に付します。

### 記

入札期間	令和 8年 7月 6日 午前 9時00分から 令和 8年 7月13日 午後 5時00分まで
開札期日	日 時 令和 8年 7月17日 午前 9時30分 場 所 大阪地方裁判所執行部等合同庁舎3階開札場
売却決定 期日	日 時 令和 8年 7月31日 午前10時00分 場 所 大阪地方裁判所第14民事部
買受申出の保証の 提供方法	下記のいずれかによります。 (1) 当部の当座預金口座に金銭を振り込んだ旨の金融機関の証明書 (2) 銀行, 損害保険会社, 農林中央金庫, 商工組合中央金庫, 全国を地区とする信用金庫連合会, 信用金庫又は労働金庫の支払保証委託契約締結証明書
買受申出の資格の 制限 (民事執行規則33条)	☆印を付した物件は農地です。権限を有する行政庁が交付した買受適格証明書を有する者及び買受けについて農地法上の許可又は届出を要しない者に限り, 買受けを申し出ることができます。
一般の閲覧に供するため, 令和 8年 6月19日午前9時から入札期間最終日午後4時30分まで物件明細書, 現況調査報告書及び評価書の各写しを大阪地方裁判所執行部等合同庁舎3階物件明細閲覧室に備え置きます。	





## 物 件 目 録

- |   |       |                                  |
|---|-------|----------------------------------|
| 1 | 所 在   | 八尾市教興寺一丁目                        |
|   | 地 番   | 89番                              |
|   | 地 目   | 宅地                               |
|   | 地 積   | 132.24平方メートル                     |
| 2 | 所 在   | 八尾市教興寺一丁目89番地                    |
|   | 家屋 番号 | 89番の2                            |
|   | 種 類   | 居宅                               |
|   | 構 造   | 木造スレートぶき・陸屋根2階建                  |
|   | 床 面 積 | 1階 38.07平方メートル<br>2階 38.88平方メートル |





物 件 目 録

- |   |       |                                  |
|---|-------|----------------------------------|
| 1 | 所 在   | 八尾市教興寺一丁目                        |
|   | 地 番   | 89番                              |
|   | 地 目   | 宅地                               |
|   | 地 積   | 132.24平方メートル                     |
| 2 | 所 在   | 八尾市教興寺一丁目89番地                    |
|   | 家屋 番号 | 89番の2                            |
|   | 種 類   | 居宅                               |
|   | 構 造   | 木造スレートぶき・陸屋根2階建                  |
|   | 床 面 積 | 1階 38.07平方メートル<br>2階 38.88平方メートル |



令和 7年(ケ)第482号  
令和 8年 1月20日受理  
令和 年 8.2.10 日提出

# 現況調査報告書

大阪地方裁判所

執行官 卜 藏 伸 之

(注) チェック項目中の調査結果は、「■」の箇所の記載のとおり

物 件 目 録

- |   |       |                                  |
|---|-------|----------------------------------|
| 1 | 所 在   | 八尾市教興寺一丁目                        |
|   | 地 番   | 89番                              |
|   | 地 目   | 宅地                               |
|   | 地 積   | 132.24平方メートル                     |
| 2 | 所 在   | 八尾市教興寺一丁目89番地                    |
|   | 家屋 番号 | 89番の2                            |
|   | 種 類   | 居宅                               |
|   | 構 造   | 木造スレートぶき・陸屋根2階建                  |
|   | 床 面 積 | 1階 38.07平方メートル<br>2階 38.88平方メートル |





## その他の事項

- 1 表札等の表示
  - (1) 表札の表示 所有者の姓 (漢字・アルファベット)
  - (2) 郵便受けの表示 なし
- 2 目的土地の現況について
  - (1) 法務局に地積測量図の備え付けがないが、公図および建物図面を参考に適宜概測したところ、形状は概ね土地建物位置関係図のとおりであると思われる。
  - (2) 目的建物の敷地となっている。
  - (3) 接面道路は、建築基準法上の道路である。
- 3 目的建物の現況について
  - (1) 形状は、概ね建物図面のとおりであると思われる。
  - (2) 内部の状況は、別紙添付写真のとおりである。
  - (3) 建物内には、家財道具や日常生活用品等の動産類が存在した。
  - (4) オール電化住宅である。
  - (5) 塔屋が設けられていた。
  - (6) 階段で壁紙クロスの剥離が認められた。また、浴室の扉が破損していた。
  - (7) 2階北西側の洋室では、天井板が膨張して天井クロスが破れていた。
  - (8) 2階南東側洋室では、壁掛け式階段で昇降するロフトが設けられていた。また、同洋室の東側壁面にはクラックが認められた。
  - (9) その余は経年相当の劣化および損耗が認められた。

以上

関係人の陳述等	
陳述者 (当事者等との関係)	陳述内容等
■所有者	<p>1 目的建物は、私が暮らしています。</p> <p>2 浴室のドアが壊れています。</p> <p>3 昔は室内でペットを飼育していましたが、今は飼っていません。</p> <p>4 目的建物はオール電化住宅で、給湯器を置いています。</p> <p>5 それ以外に特に不具合はありません。</p> <p>6 目的土地の西側については、誰かに貸したりはしていません。</p> <p style="text-align: right;">以上</p>

(注) チェック項目中の調査結果は、「■」の箇所の記載のとおり  
(4枚目)

## 執行官の意見

### 目的物件の占有関係

関係人の陳述、ライフライン調査および立入調査の結果から、目的建物は、所有者が住居として使用・占有しているものと認めた。

以上

調査の経過		
調査の日時	調査の場所等	調査の方法等
令和8年1月21日	執行官室	ライフライン調査、照会書送付（所有者）
令和8年1月21日 11:35 - 11:50	八尾市役所	道路等調査、家屋等調査
令和8年1月21日 12:00 - 12:10	物件所在地	物件調査、占有確認
令和8年1月22日 16:45 - 17:00	執行官室	占有関係調査（所有者からの電話により聴取）
令和8年2月2日 9:30 - 9:40	大阪法務局北出張所	公函等調査
令和8年2月2日 9:50 - 9:55	中之島図書館	物件確認
令和8年2月4日 15:45 - 16:25	物件所在地	立入調査（評価人帯同）、所有者と面談
<p>(特記事項)</p> <p><input type="checkbox"/> 令和 年 月 日 目的物件は不在で施錠されていると予想されたので、立会人および解錠技術者を同行して臨場した。</p> <p><input type="checkbox"/> 令和 年 月 日 目的物件は不在で施錠されていたので、立会人を立ち合わせ、技術者に解錠させて建物内に立ち入った。</p> <p><input type="checkbox"/> 令和 年 月 日 休日・夜間執行許可の提示をした。</p>		

(注) チェック項目中の調査結果は、「■」の箇所の記載のとおり  
(6枚目)

# 土地建物位置関係図

令和7年（ケ）第482号

←○ 写真撮影位置方向

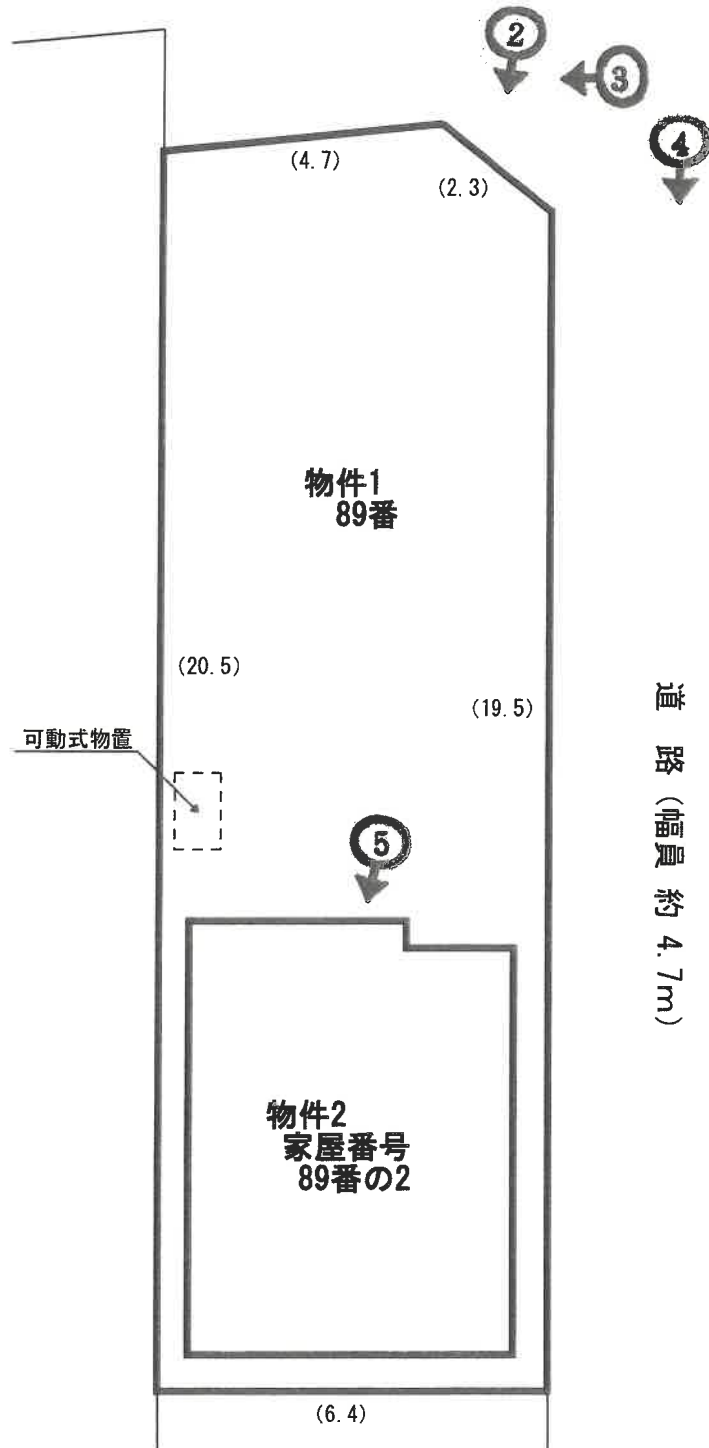
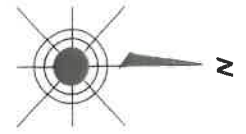

( 7. 枚目)

# 間取略図

令和7年（ケ）第482号

←○ 写真撮影位置方向

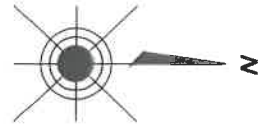

1階平面図



2階平面図

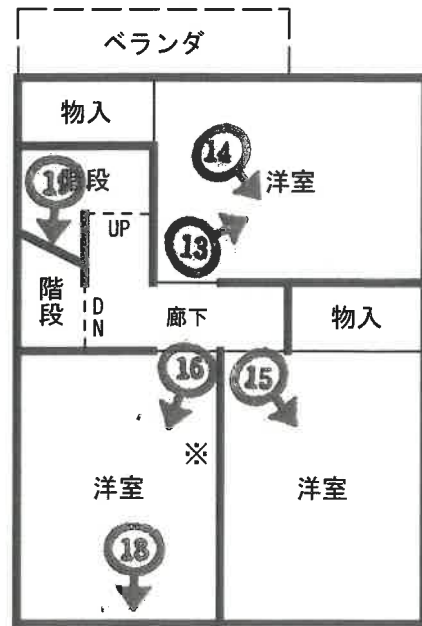

※ 壁掛式ロフトはしご

屋上・ロフト 平面図

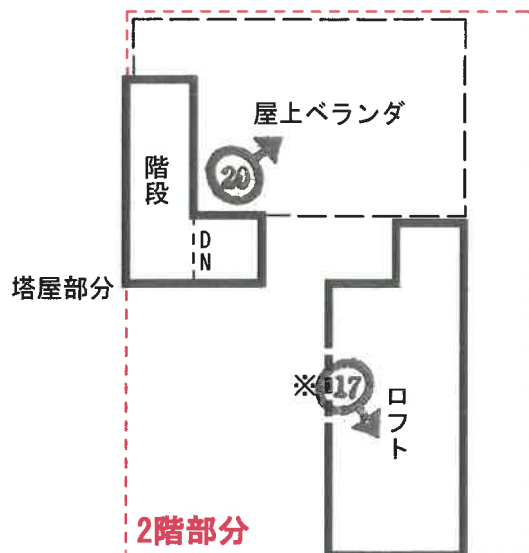

目的建物



①



②



③



④



⑤



⑥



⑦



⑧

キッチンの状況



⑨

洗面室の状況



⑩

浴室の状況



⑪

浴室のドアが破損している状況



⑫

壁紙クロスが剥離している状況



13



14

( 15 枚目 )

15



16



( 16 枚目 )



①7



①8

壁にクラックが入っている状況

( 17 枚目 )



①9

壁紙クロスが剥離している状況



②0

令和7年（ケ） 第482号

令和8年2月4日 現地調査

令和8年3月20日 評 価

大阪地方裁判所 第14民事部 御中

評 価 書  
(土地付建物)

評価人 不動産鑑定士

**森澤 修二**

## 第1 評価額

一括価格	
金 11,980,000円	
内訳価格	
物件1	金 4,370,000円
物件2	金 7,610,000円

- 1 一括価格は、物件1、2の各不動産について、一括売却（民事執行法61条本文）を行うことを前提とした場合の価格である。
- 2 内訳価格は、配当等の判断のために一括価格の内訳として算出した価格である。
- 3 物件1の内訳価格は物件2のための土地利用権等価格を控除した価格であり、物件2の内訳価格は当該土地利用権等付建物としての価格である。

## 第2 評価の条件

- 1 本件評価は、民事執行法により売却に付されることを前提とした適正価格を求めるものである。  
したがって、求めるべき評価額は、一般の取引市場において形成される価格ではなく、一般の不動産取引と比較しての競売不動産特有の各種の要因（売主の協力が得られないことが常態であること、買受希望者は内覧制度によるほかは物件内部の確認が直接できないこと、引渡しを受けるために法定の手続をとらなければならない場合があること、目的物の種類又は品質に関する不適合には担保責任がないこと等）等を反映させた価格とする。
- 2 評価は、目的物件の調査時点における現状に基づいて行うものであり、調査日以降発生した物件の現状変更については原則として考慮していない。
- 3 現地での物件調査は、原則として目視可能な部分に限定される。
- 4 物件に関する情報提供の内容は、民事執行法58条4項に定める場合を除いて、公開された資料に基づくものである。

### 第3 目的物件

現況欄に記載のない事項については、ほぼ登記記載と同じ

番号	所在等	登記	現況
1	所在地 地番 地目 地積	物件目録記載のとおり	同左 特記事項欄参照
2	所在 家屋番号 種類 構造 床面積	物件目録記載のとおり	同左
番号	特記事項		
1	<p>○物件1土地は、物件2建物の敷地として使用されている。</p> <p>○公図、建物図面等に基づいて現地で概測を行った結果、概測数量と登記地積は概ね一致するものと思われる。なお、正確な境界、地積を把握する為には専門家による測量等が必要である。</p>		
2	○特になし		

#### 第4 目的物件の位置・環境等

##### 1 土地の概況及び利用状況等（物件1）

位置・交通	近鉄大阪線 高安駅 東方 道路距離 約850m (別添「位置図」参照)		
付近の状況	中小規模の一般住宅のほか、農地も見られる住宅地域。地域要因に大きな影響を与える変動がないことから、当面の間現況のまま推移していくものと予測される。		
主な公法上の規制等  (道路の幅員等の個別的な規制を考慮しない一般的な規制)	都市計画区分	市街化区域	
	用途地域	第2種中高層住居専用地域	
	建ぺい率	60%	
	容積率	200%	
	防火規制	準防火地域	
	その他の規制	第2種高度地区、埋蔵文化財包蔵地（郡川遺跡）、宅地造成等工事規制区域	
画地条件	規模	132.24㎡	
	形状	略長方形	
	間口・奥行	間口(北側)約19.5m・奥行約6.4m	
	高低差等	接面道路とは概ね等高接面	
接面道路の状況	北側	幅員約4.7m私道(建築基準法第42条1項5号道路)	
	接道状況	中間画地	
土地の利用状況等	現況	戸建住宅の敷地	
	東側	戸建住宅	
	西側	空地を介して市道	
	南側	戸建住宅等	
	北側	私道	
供給処理施設	上水道	あり	目的物件について左記供給処理施設の稼働状況等については未確認である。
	ガス配管	あり	
	下水道	あり	
(注) 供給処理施設における「あり」とは、対象物件の前面道路に該当施設の本管（以下、「施設管」という。）が通っており、通常費用で敷地内への引込みが出来る状態にあることをいう。「なし」とは、対象物件を含めた周辺に施設管が配置されておらず、敷地内に引き込むことが不可能な場合をいう。「不明」とは、前面道路に施設管は敷設されていないにもかかわらず供給処理を利用している場合や、役場での確認事項に疑義がある場合等で、将来的に当該施設が利用できるかどうか不明な場合をいう。			
土壌汚染等	目的土地の登記簿・閉鎖登記簿等からは会社、個人の所有者名、宅地の地目が確認された。過去の住宅地区によると、目的建物建築以前は住宅、白地等の表示が確認された。現在、対象物件を含め周辺に法令上の有害物質使用特定施設はない。また、対象地を含め周辺に土壌汚染対策法上の要措置区域等の指定や府条例の管理区域の指定はない。土壌汚染の有無及び内容について確実な情報を得るには、土壌汚染調査会社による正式な（専門）調査を要する。		
特記事項	<p>○目的土地の北側で接道する位置指定道路の西端は、目的外土地である地番「92番」土地の西側までである。</p> <p>○目的土地の西側隣地（地番「91番」土地）及び地番「93番」土地の西側一部は位置指定道路の指定範囲外であり、また、当該土地の西側にある市道の範囲にも入っていない。したがって、当該部分は道路指定を受けていない空地となっている。</p> <p>○位置指定道路と市道との間には空地が存することになるが、これは土地区画整理事業が行われた当時、上記空地部分が土地区画整理事業範囲から外れていたことにより生じたとの説明を関係役所より説明を受けた。</p>		

2 建物の概況及び利用状況等（物件2）

区 分	主である建物	
建築時期及び 経済的残存耐 用年数等	建築年月日	平成20年6月19日新築
	経過年数	約18年
	経済的残存耐用年数	12年
仕 様	構 造	木造
	屋 根	スレートぶき・陸屋根
	外 壁	モルタル吹付等
	内 壁	ビニールクロス等
	天 井	ビニールクロス等
	床	フローリング等
	設 備	電気、給排水設備、衛生設備等
	その他	—
床面積（現況）	延 76.95㎡ （ロフトあり）	
現況用途等	階 層	2階建 （塔屋あり）
	現況用途	居宅
	間取り	3LDK
品 等	普通	
保守管理の状態	概ね普通程度	
建物の利用状況	現況調査報告書記載のとおり	
特 記 事 項	<ul style="list-style-type: none"> <li>○ オール電化住宅である。</li> <li>○ 2階の南東側の洋室には、壁掛け式梯子で昇降するロフトが存した。</li> <li>○ 階段のクロスが剥離していた。</li> <li>○ 浴室の扉が破損していた。</li> <li>○ 2階北西側洋室では、天井板の膨張によると思われるクロスの破れが見られた。</li> <li>○ 2階南東側洋室では、東側壁面にクラックが見られた。</li> <li>○ その余は、経年相応の劣化、汚損が認められた。</li> <li>○ 設備機器等の稼動の状況は未確認である。</li> <li>○ 「昔は室内でペットを飼育していた。」旨の陳述を関係人より得た。</li> <li>○ 建築確認（有）、検査済証（有）</li> <li>○ 目的建物について、建築時期・構造・種類等の要因を踏まえ現場調査を行った結果、アスベスト含有建材が使用されている可能性は否定できない。なお、アスベスト使用の詳細については専門調査機関の分析調査を要する。</li> </ul>	

第5 評価額算出の過程

1 基礎となる価格

① 物件1 (土地)

目的土地の建付地価格を次のとおり求めた。

物件 番号	標準画地価格 (円/㎡) ア	個別格差 イ	地積 (㎡) ウ	建付減価 エ	建付地価格 (円) (千円未満四捨五入) オ (ア×イ×ウ×エ)
1	105,000	1.00	132.24	0.90	12,497,000

ア 標準画地価格 (公示価格等からの規準)

地価調査 八尾(府)-9

$$\begin{array}{cccccc} \text{公示価格等} & \text{時点修正} & \text{標準化補正} & \text{地域格差} & \text{標準画地価格} & \\ 143,000\text{円}/\text{m}^2 & \times 100.0/100 & \times 100/101 & \times 100/135 & = 105,000\text{円}/\text{m}^2 & \end{array}$$

◇時点修正： 公示価格等の価格時点から評価日までの推定変動率である。

◇標準化補正：

接面・方位	規模	形状	その他	総合 (相乗積)
1.01 方位(西)+1	1.00	1.00	1.00	1.01

◇地域格差：

街路	接近	環境	行政	総合 (相乗積)
1.03 連続性等+3	1.01 駅距離+1	1.30 居住環境等+30	1.00	1.35

イ 個別格差：

接面・方位	規模	形状	その他	総合 (相乗積)
1.00	1.00	1.00	1.00	1.00

ウ 地積：登記数量による。

オ 建付減価：建物と敷地の適応の状態等を考慮した。

② 物件2 (建物)

目的建物の再調達原価を、建物建築費の推移動向を考慮した標準的な建築費に比準して求め、これに耐用年数に基づく方法及び観察減価法を併用して求めた現価率を乗じて、建物の価格を求めた。

物件 番号	再調達原価 (円/㎡) ア	現況延面積 (㎡) イ	現価率 ウ	建物の価格 (円) (千円未満四捨五入) エ (ア×イ×ウ)
2	200,000	76.95	0.30	4,617,000

ウ 現価率

経過年数	約18年
経済的残存耐用年数	約12年
観察減価	30%
残価率	5%

耐用年数に基づく方法及び観察減価法を併用し、現価率を査定した。

$$\begin{aligned} \text{現価率} &= \{ \text{残価率}5\% + (1 - 0.05) \times \text{経済的残存耐用年数}12\text{年} / (\text{経過年数}18\text{年} + \text{経済的残存耐用年数}12\text{年}) \} \times (1 - 0.3) \\ &= 0.30 \end{aligned}$$

※観察減価は維持管理状況及び中古建物に係る市場の特性等を考慮して査定した。

## 2 評価額の判定

前記により求めた価格に、土地については土地利用権等価格を控除し、建物については土地利用権等価格を加算し、さらに競売市場修正等を施して、下記のとおり評価額を求めた。

### ① 土地利用権等価格

物件 番号	建付地価格 (円)  ア	土地利用権等割合		土地利用権等価格 (円) (千円未満四捨五入) ウ (ア×イ)
		0.50	イ 法定地上権	
1	12,497,000	0.50	法定地上権	6,249,000

### ② 内訳価格及び一括価格

物件 番号	基礎となる価格 (円) (1①オ, 1②エ) ア	土地利用権等価格 の控除及び加算 (円) (2①ウ) イ	占有 減価 ウ	市場性 修正 エ	競売市 場修正 オ	その他の 控除減価 (敷金等) (円) カ	評価額 (円) (万円未満四捨五入) キ ((ア+イ) ×ウ×エ×オ-カ)
	1	12,497,000	- 6,249,000		1.00	0.70	
2	4,617,000	+ 6,249,000	1.00	1.00	0.70	0	7,610,000
一括価格 (合計)							11,980,000

#### ウ 占有減価

本件の場合不要

#### エ 市場性修正

本件の場合不要

#### オ 競売市場修正

第2の「評価の条件」欄記載の不動産競売市場特有の要因を考慮のうえ、競売市場修正率を0.70と決定した。

#### カ その他の控除減価 (敷金等)

本件の場合不要

## 第6 参考価格資料

### 1 地価調査 八尾(府)-9

所 在 : 八尾市高安町北5丁目49番外  
価 格 : 143,000円/㎡  
位 置 : 近鉄大阪線 高安駅 北東方 約780m (道路距離)  
価格時点 : 令和7年7月1日  
地 積 : 200㎡  
供給処理施設 : 水道, ガス, 下水  
接面街路 : 西 5.0m 私道  
用途指定等 : 第1種中高層住居専用地域  
(建ぺい率60%, 容積率200%)  
準防火地域  
地域の概要 : 中規模一般住宅が建ち並ぶ既存の住宅地域

### 2 固定資産税評価額 (令和7年度)

物件 1 : 10,104,722円  
物件 2 : 3,695,579円

## 第7 附属資料

- 1 受命物件の位置図
- 2 公図写
- 3 建物図面写
- 4 土地建物位置関係図
- 5 間取略図

以 上

物 件 目 録

- |   |       |                                  |
|---|-------|----------------------------------|
| 1 | 所 在   | 八尾市教興寺一丁目                        |
|   | 地 番   | 89番                              |
|   | 地 目   | 宅地                               |
|   | 地 積   | 132.24平方メートル                     |
| 2 | 所 在   | 八尾市教興寺一丁目89番地                    |
|   | 家屋 番号 | 89番の2                            |
|   | 種 類   | 居宅                               |
|   | 構 造   | 木造スレートぶき・陸屋根2階建                  |
|   | 床 面 積 | 1階 38.07平方メートル<br>2階 38.88平方メートル |



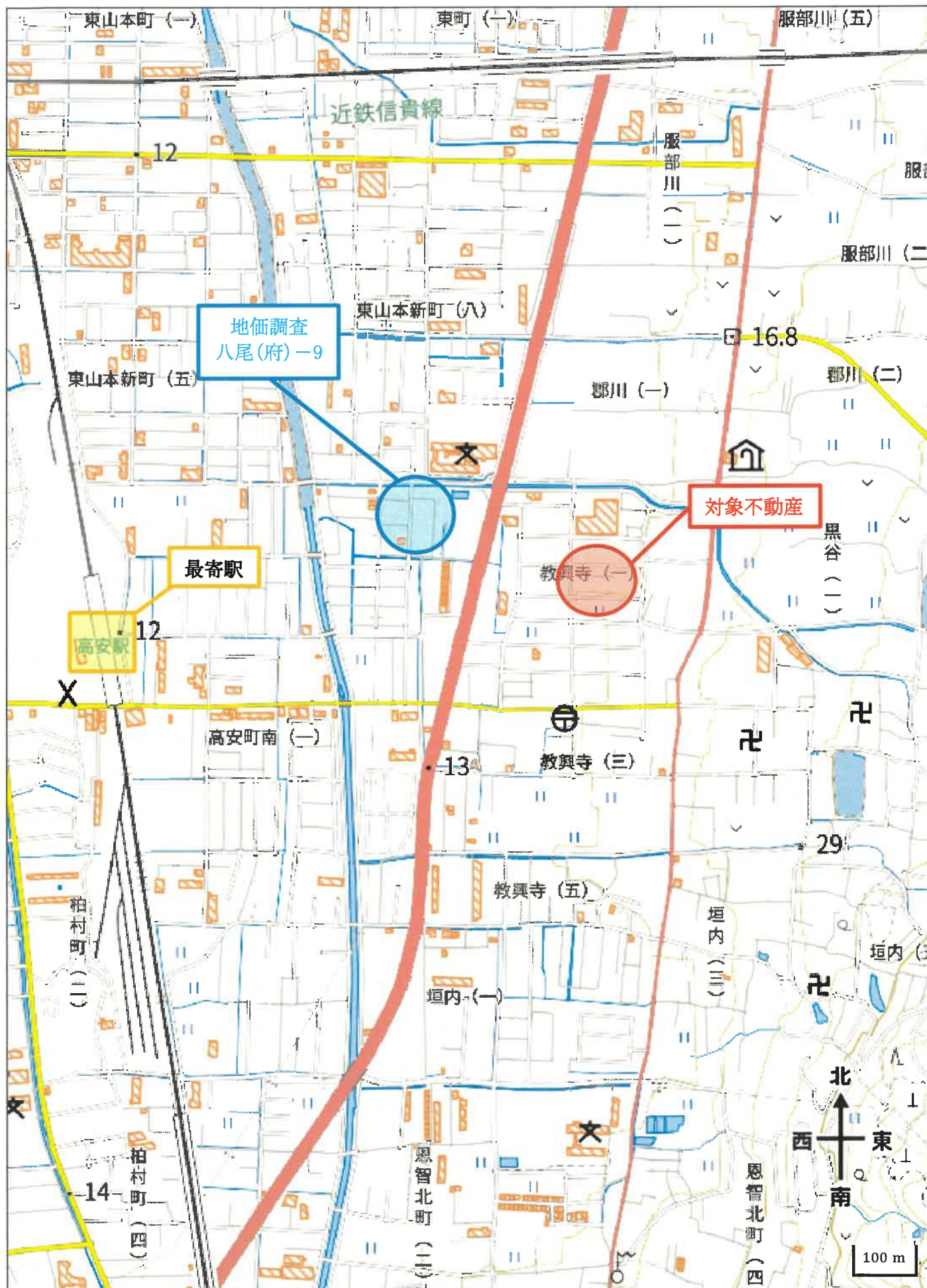

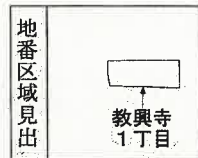
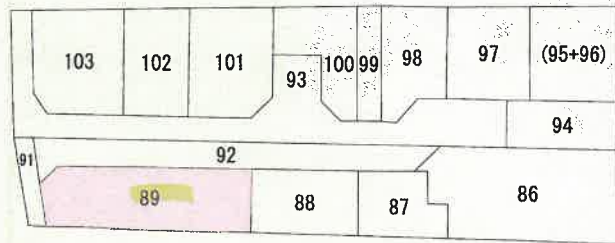
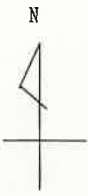

請求部分	所在	八尾市教興寺一丁目			地番	89番			
出力尺	1/500	精度区分		座標系又は番号記号	分類	地図(法第14条第1項)		種類	法務局作成地図
作成年月日	昭和48年3月31日			備付年月日(原図)				補記事項	

これは地図に記載されている内容を証明した書面である。

(大阪法務局東大阪支局管轄)

令和7年11月26日

大阪法務局

請求番号：24-1

(1/1)

登記官



登記年月日：平成21年7月31日

# 建物図面 各階平面図

# 各階平面図

21.7.31

家屋番号	89番の2
建物の所在	八尾市教興寺一丁目89番地

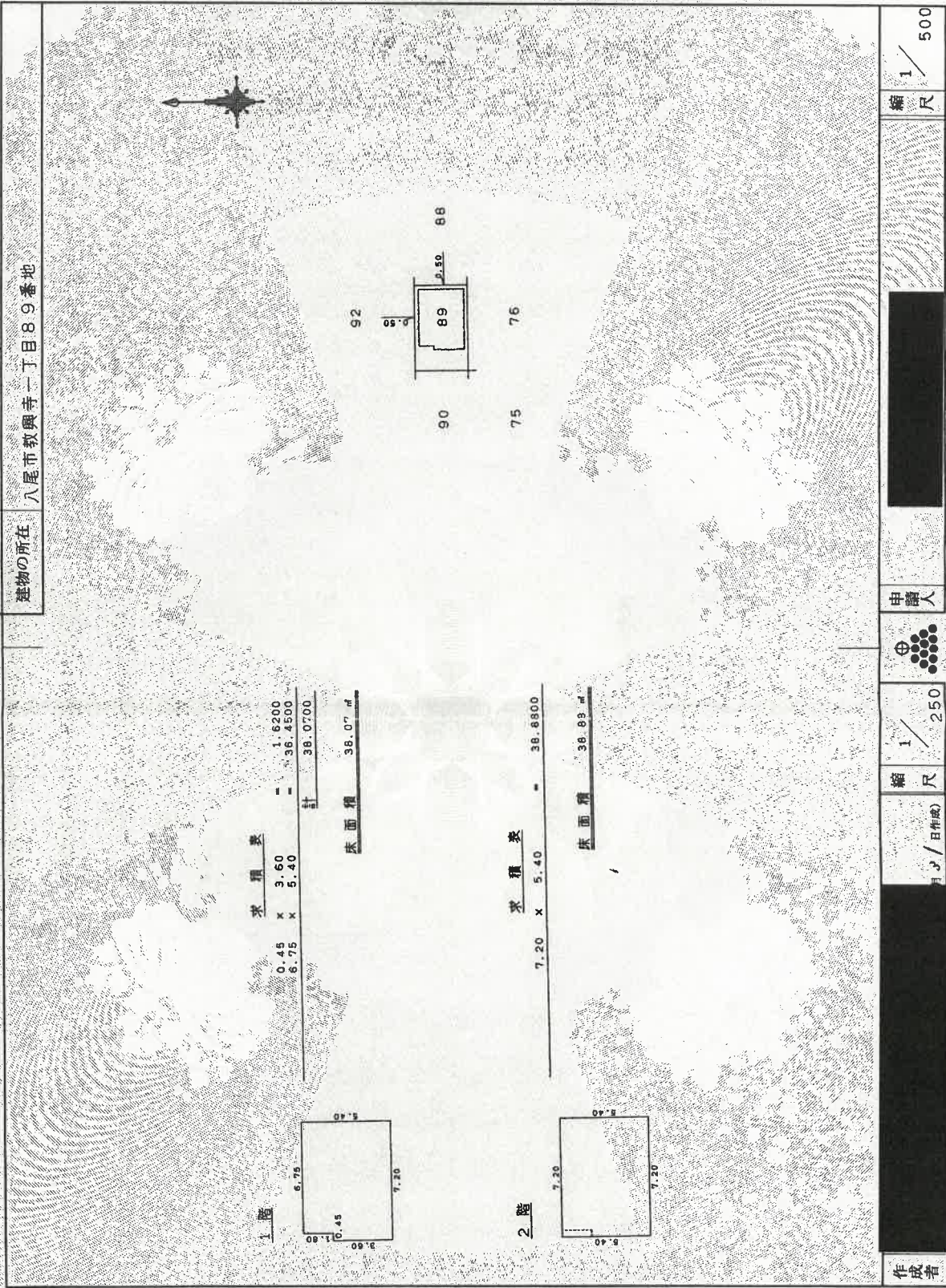

縮尺 1/500

申請人

縮尺 1/250

作成者

作成者

(大阪土地家屋調査士会)

これは図面に記載されている内容を証明した書面である。  
(大阪法務局東大阪支庁管轄)

令和7年11月26日 大阪法務局

登記簿

請求番号：24-2

A3をA4に縮小

# 土地建物位置関係図

令和7年（ケ）第482号

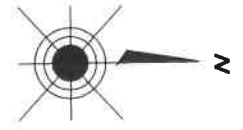

道路（幅員約7.3～9.2m）

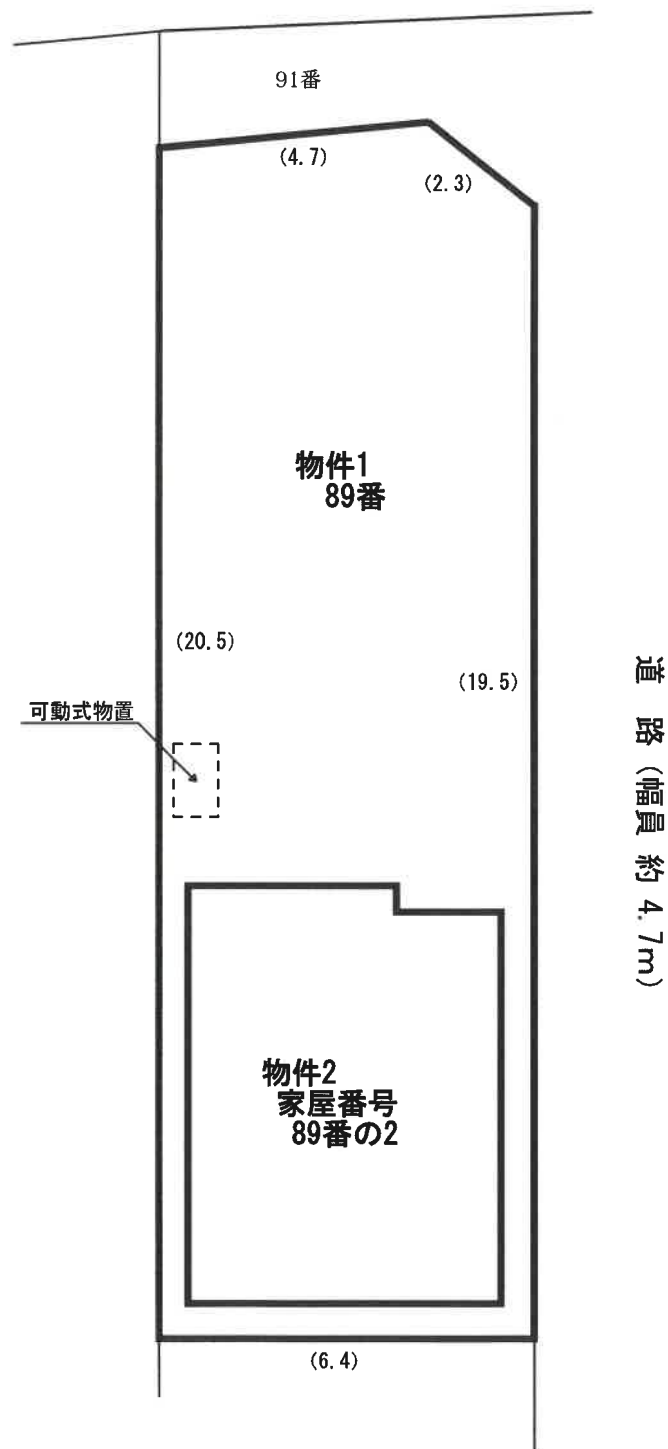

# 間取略図

令和7年（ケ）第482号

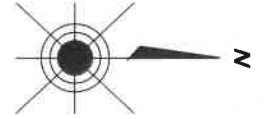

1階平面図

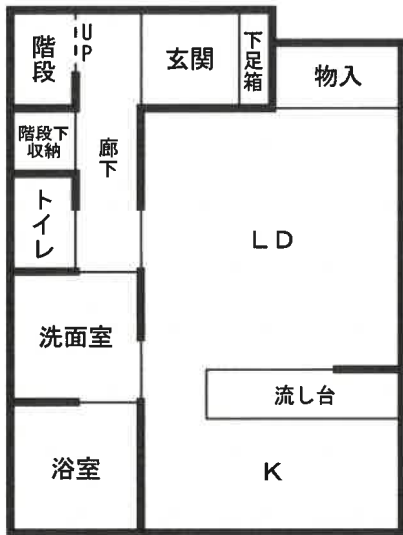

2階平面図



※ 壁掛式ロフトはしご

屋上・ロフト 平面図

