

陳述書の提出等について（注意）

○競売物件の入札をするには、入札書とともに陳述書の提出が必要となりました。

○入札書ごとに陳述書が提出されなければ、入札は無効となります。

○陳述書には、個人用、法人用などの種類があるので該当するものを使用してください。

○陳述書の記載や添付書類に不備があると、入札が無効となることがあります。

○不適法な入札が増えています。陳述書下部「注意」をよく読んでください。

（例）・陳述書の「 自己の計算において私に買受けの申出をさせようとする者は（略）暴力団員等又は暴力団員等が役員である法人ではありません。」欄は、入札者が他人から資金の提供を受けて入札する場合などにチェックするものですので、そのような者がいない場合、はチェックしないでください。

・陳述書や陳述書別紙のフリガナも必ず記載してください。

○宅地建物取引業者の場合、宅地建物取引業者免許証（有効期限内のもの）の写しを提出してください。

期間入札の公告

令和 8年 5月20日

京都地方裁判所第5民事部

裁判所書記官 藤本昌宏

別紙物件目録記載の不動産を下記のとおり期間入札に付します。

記

入札期間	令和 8年 6月 4日から 令和 8年 6月 11日 午後 5時00分まで
開札期日	日 時 令和 8年 6月 18日 午前 9時30分 場 所 京都地方裁判所売却場
売却決定 期日	日 時 令和 8年 7月 2日 午後 1時00分 場 所 京都地方裁判所第5民事部
買受申出の保証の 提供方法	下記のいずれかによる。 (1) 当裁判所の預金口座に買受申出保証額を振り込んだ旨の 金融機関の証明書。 (2) 銀行、損害保険会社、農林中央金庫、商工組合中央金庫、 信用金庫又は労働金庫の支払保証委託契約締結証明書。
買受申出の資格の 制限(民事執行規 則33条)	☆印を付した物件は農地であるので、権限を有する行政庁の交付 した買受適格証明書を有する者又は買受けについて農地法上の許 可若しくは届出を必要としない者に限り、買受申出をすることが できます。
一般の閲覧に供するため、物件明細書・現況調査報告書・評価書の各写しを令和 8年 5月20日から当庁2階の物件明細閲覧室に備え置きます。	

物 件 目 録

- 1 所 在 京都市山科区川田山田
地 番 10番4
地 目 宅地
地 積 42.89平方メートル
- 2 所 在 京都市山科区川田山田 10番地4
家屋 番号 10番4
種 類 居宅・車庫
構 造 木造瓦葺2階建
床 面 積 1階 29.70平方メートル
2階 25.92平方メートル
(現況)
床 面 積 1階 約36.70平方メートル
2階 25.92平方メートル
- 3 所 在 京都市山科区川田山田
地 番 10番3
地 目 宅地
地 積 43.55平方メートル
- 4 所 在 京都市山科区川田山田 10番地3
家屋 番号 10番3
種 類 居宅
構 造 木造瓦葺2階建



物 件 目 録

床 面 積	1階	26.01平方メートル
	2階	22.68平方メートル

(現況)

床 面 積	1階	約31.01平方メートル
	2階	22.68平方メートル



物件明細書

令和 8年 3月 3日

京都地方裁判所第5民事部

裁判所書記官 藤 本 昌 宏

1 不動産の表示

【物件番号1～4】

別紙物件目録記載のとおり

2 売却により成立する法定地上権の概要

なし

3 買受人が負担することとなる他人の権利

【物件番号1～4】

なし

4 物件の占有状況等に関する特記事項

【物件番号2、4】

本件所有者が占有している。

5 その他買受けの参考となる事項

なし

《 注 意 書 》

- 1 本書面は、現況調査報告書、評価書等記録上表れている事実とそれに基づく法律判断に関して、執行裁判所の裁判所書記官の一応の認識を記載したものであり、関係者間の権利関係を最終的に決める効力はありません（訴訟等により異なる判断がなされる可能性もあります）。
- 2 記録上表れた事実等がすべて本書面に記載されているわけではありませんし、記載されている事実や判断も要点のみを簡潔に記載されていますので、必ず、現況調査報告書及び評価書並びに「物件明細書の詳細説明」もご覧ください。
- 3 買受人が、占有者から不動産の引渡しを受ける方法として、引渡命令の制度があります。引渡命令に関する詳細は、「引渡命令の詳細説明」をご覧ください。

- 4 対象不動産に対する公法上の規制については評価書に記載されています。その意味内容は「公法上の規制の詳細説明」をご覧ください。
- 5 各種「詳細説明」は、閲覧室では通常別ファイルとして備え付けられています。



物 件 目 録

- 1 所 在 京都市山科区川田山田
地 番 10番4
地 目 宅地
地 積 42.89平方メートル
- 2 所 在 京都市山科区川田山田 10番地4
家屋 番号 10番4
種 類 居宅・車庫
構 造 木造瓦葺2階建
床 面 積 1階 29.70平方メートル
2階 25.92平方メートル
(現況)
床 面 積 1階 約36.70平方メートル
2階 25.92平方メートル
- 3 所 在 京都市山科区川田山田
地 番 10番3
地 目 宅地
地 積 43.55平方メートル
- 4 所 在 京都市山科区川田山田 10番地3
家屋 番号 10番3
種 類 居宅
構 造 木造瓦葺2階建



物 件 目 録

床 面 積	1階	26.01平方メートル
	2階	22.68平方メートル

(現況)

床 面 積	1階	約31.01平方メートル
	2階	22.68平方メートル



令和7年(ケ)第183号

(物件1～4)

令和8年 1月 7日受理

令和8年 2月18日提出

現況調査報告書

京都地方裁判所

執行官 小 寺 雅 之

(注) チェック項目中の調査結果は、「■」の箇所の記載のとおり

物 件 目 録

- | | | |
|---|-------|----------------------------------|
| 1 | 所 在 | 京都市山科区川田山田 |
| | 地 番 | 10番4 |
| | 地 目 | 宅地 |
| | 地 積 | 42.89平方メートル |
| 2 | 所 在 | 京都市山科区川田山田 10番地4 |
| | 家屋 番号 | 10番4 |
| | 種 類 | 居宅・車庫 |
| | 構 造 | 木造瓦葺2階建 |
| | 床 面 積 | 1階 29.70平方メートル
2階 25.92平方メートル |
| 3 | 所 在 | 京都市山科区川田山田 |
| | 地 番 | 10番3 |
| | 地 目 | 宅地 |
| | 地 積 | 43.55平方メートル |
| 4 | 所 在 | 京都市山科区川田山田 10番地3 |
| | 家屋 番号 | 10番3 |
| | 種 類 | 居宅 |
| | 構 造 | 木造瓦葺2階建 |
| | 床 面 積 | 1階 26.01平方メートル
2階 22.68平方メートル |



(その他の事項用)

その他の事項

- 1 物件1および物件3の土地は、南側で建築基準法上の道路（市道）に接面している。
- 2 物件2および物件4の建物は、1階中央部の和室と洋室の壁を取り払い、内部で行き来できるように改築されている（写真3参照）。
- 3 物件2の建物の1階に約7㎡の増築部分があり、物件4の建物の1階に約5㎡の増築部分がある。
- 4 物件4の建物の玄関脇物置スペースとその前に物置（動産）が設置されている。

(関係人の陳述等用)

関係人の陳述等

陳述者 (当事者等との関係)	陳述内容等
所有者	本件建物には、私と家族が居住しています。 本件建物に雨漏り等の不具合箇所は特にありません。

(執行官の意見用)

執行官の意見

- 1 物件2および物件4の建物は、所有者とその家族が居宅として使用していることが認められる。
- 2 上記関係人の陳述および本件物件の立入調査時の状況等から、2ページおよび3ページのとおり認定した。

(注) チェック項目中の調査結果は、「■」の箇所の記載のとおり

調査の経過		
調査の日時	調査の場所等	調査の方法等
8年1月8日 13:40-13:50	物件所在地	外部調査、写真撮影、所有者と面談、照会書交付
8年2月2日 10:45-11:00	物件所在地	所有者と面談、立入調査、写真撮影
年 月 日 : - :		
年 月 日 : - :		
年 月 日 : - :		
年 月 日 : - :		
<p>(特記事項)</p> <p><input type="checkbox"/> 令和 年 月 日 目的物件は不在で施錠されていると予想されたので、立会人及び解錠技術者を同行して臨場した。</p> <p><input type="checkbox"/> 令和 年 月 日 目的物件は不在で施錠されていたので、立会人を立ち合わせ、技術者に解錠させて建物内に立ち入った。</p> <p><input type="checkbox"/> 令和 年 月 日 休日・夜間執行許可の提示をした。</p> <p><input type="checkbox"/></p>		

(注) チェック項目中の調査結果は、「■」の箇所の記載のとおり

作製年月日

昭和四七年九月四日

地積測量図

地番	10 10-2 ~ 10-24
土地の所在	京都市東山区山科川田山田



縮尺 1/300

(日本地家屋調査士会連合会用紙)

登記年月日：昭和47年9月6日

321459

これは図面に記録されている内容を証明した書面である。

(京都市方法務局管轄)

令和7年11月13日

京都市方法務局見出事務所

登記番号

登記年月日：昭和47年9月6日

321460

地番 10-2 ~ 10-24

土地の所在 京都市東山区山科川田山田

地 測 量 図

取 種 表

地番	面積	取種	面積
10-2	14.90	3.30	101.32
	11.80	0.45	5.155
			取種 106.675
			$\times \frac{1}{2} = 53.3375$
10-3	13.00	(3.35 + 3.35)	$\times \frac{1}{2} = 42.55$
10-4	12.90	(3.35 + 3.30)	$\times \frac{1}{2} = 42.89$
10-5	12.80	3.35	64.00
	12.00	1.70	20.40
			取種 84.40
			$\times \frac{1}{2} = 42.20$
10-6	12.30	(3.35 + 3.35)	$\times \frac{1}{2} = 41.20$
	12.20	3.30	51.34
	10.25	2.00	31.25
			取種 82.965
			$\times \frac{1}{2} = 41.4825$
10-7	11.90	0.90	10.71
	12.55	3.30	21.535
			取種 32.245
			$\times \frac{1}{2} = 16.1225$
10-8	10.35	2.20	23.31
	11.20	1.40	57.30
			取種 80.61
			$\times \frac{1}{2} = 40.305$
10-9	10.65	(3.50 + 3.45)	$\times \frac{1}{2} = 37.00$
10-10	10.65	(3.50 + 3.45)	$\times \frac{1}{2} = 37.00$
10-11	10.65	(3.50 + 3.45)	$\times \frac{1}{2} = 37.00$
10-12	10.65	(3.50 + 3.45)	$\times \frac{1}{2} = 37.00$
10-13	10.65	(3.50 + 3.45)	$\times \frac{1}{2} = 37.00$
10-14	10.65	(3.50 + 3.45)	$\times \frac{1}{2} = 37.00$
10-15	10.65	(3.50 + 3.45)	$\times \frac{1}{2} = 37.00$
10-16	10.65	(3.50 + 3.45)	$\times \frac{1}{2} = 37.00$
10-17	10.65	(3.50 + 3.45)	$\times \frac{1}{2} = 37.00$
10-18	10.65	(3.50 + 3.45)	$\times \frac{1}{2} = 37.00$
10-19	10.65	(3.50 + 3.45)	$\times \frac{1}{2} = 37.00$
10-20	10.65	(3.50 + 3.45)	$\times \frac{1}{2} = 37.00$
10-21	10.65	(3.50 + 3.45)	$\times \frac{1}{2} = 37.00$
10-22	10.65	(3.50 + 3.45)	$\times \frac{1}{2} = 37.00$

3.50	1.20	14.535
4.70	2.10	18.27
5.10	3.90	35.49
5.10	3.30	57.58
		取種 135.875
		$\times \frac{1}{2} = 67.9375$
3.50	1.40	4.90
4.70	0.85	5.695
5.10	1.30	13.91
5.10	1.30	5.16
5.10	1.80	18.45
5.10	1.80	19.71
5.10	1.80	58.89
5.10	1.90	18.45
5.10	1.85	取種 140.59
		$\times \frac{1}{2} = 70.295$

(日 割 通 9)

(日本土地家屋調査士会連合会 用紙)

縮 尺 1/

これは図面に記録されている内容を証明した書面である
 (京都地方方法務局 管轄)
 令和7年11月13日 京都地方方法務局 登記部

登記年月日：昭和47年11月22日

904374

家屋番号	10-3
建物の所在	京都市東山区山科田止町10-3

建各階平面図

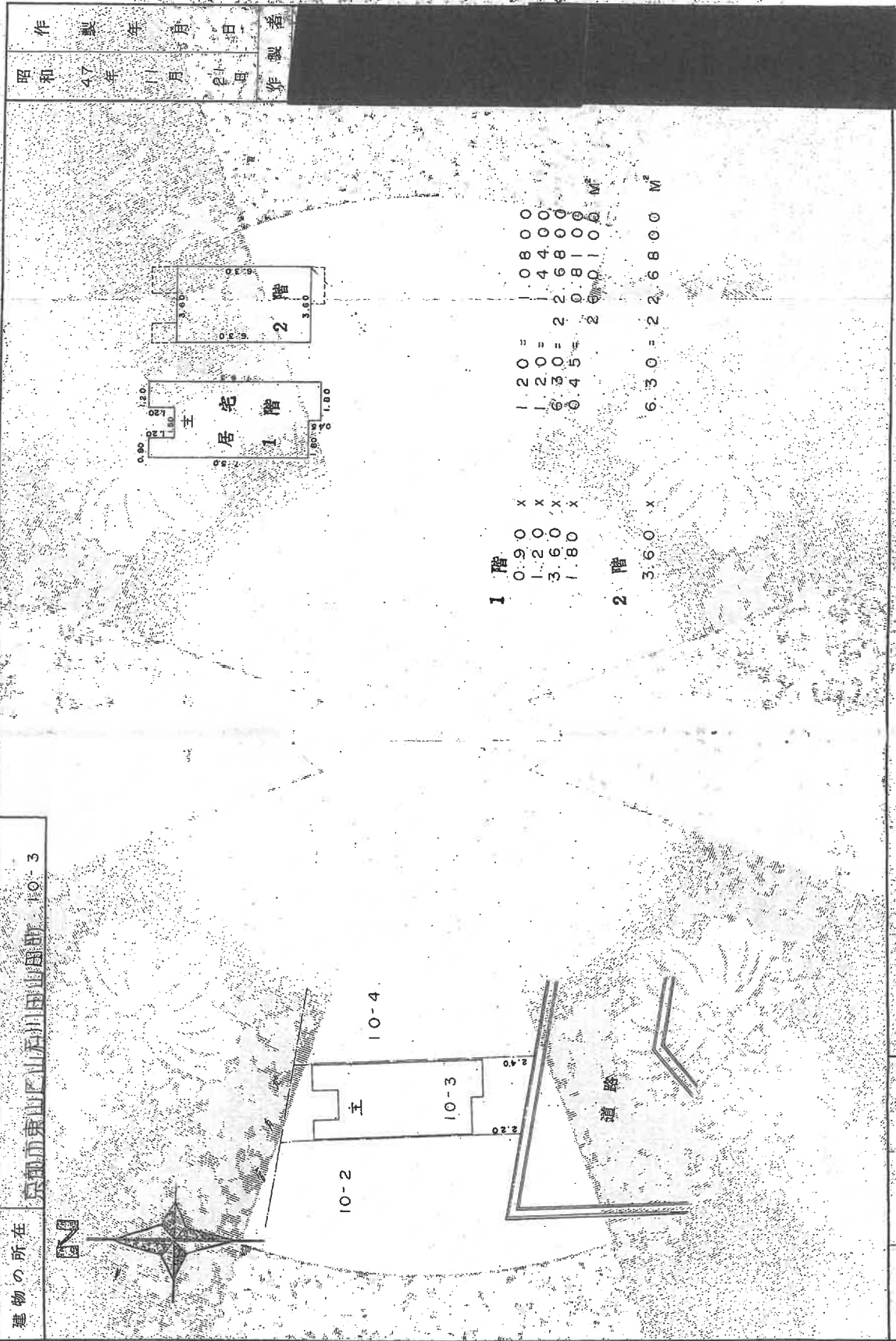

昭和47年11月22日	製作
製作年月日	製者

A4判に縮小

(日本土地家屋調査士会連合会用紙)

縮尺	1/300	1/200
----	-------	-------

(日鋼連15)

これは図面に記録されている内容を証明した書面である。
 (京都地方公務局管轄)
 令和7年11月13日 京都地方公務局 伏見出張所

登記簿

登記年月日：昭和47年11月18日

904375

家屋番号	山田町 10-4
建物の所在	京都市東山区山田町 10-4

建各階平面図

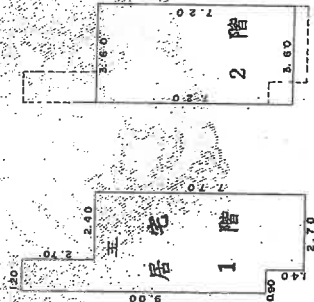

1 階
 1.20 x 2.70 = 3.2400
 3.60 x 2.30 = 8.2800
 2.70 x 1.40 = 3.7800
 2 階
 3.60 x 7.20 = 25.9200 M²

作	製	年	月	日	作	製	者
昭	和	47	年	11	月	18	日

A4判に縮小

(日本土地家屋調査士会連合会用紙)

縮尺	1/200	1/200
----	-------	-------

(日 測 連 15)

これは図面に記録されている内容を証明した書面である
(京都市地方務局管轄)

令和7年11月13日

京都市地方務局 役員 出雲 登

登記官

10 ページ

地図整理番号：M17555

建物見取図

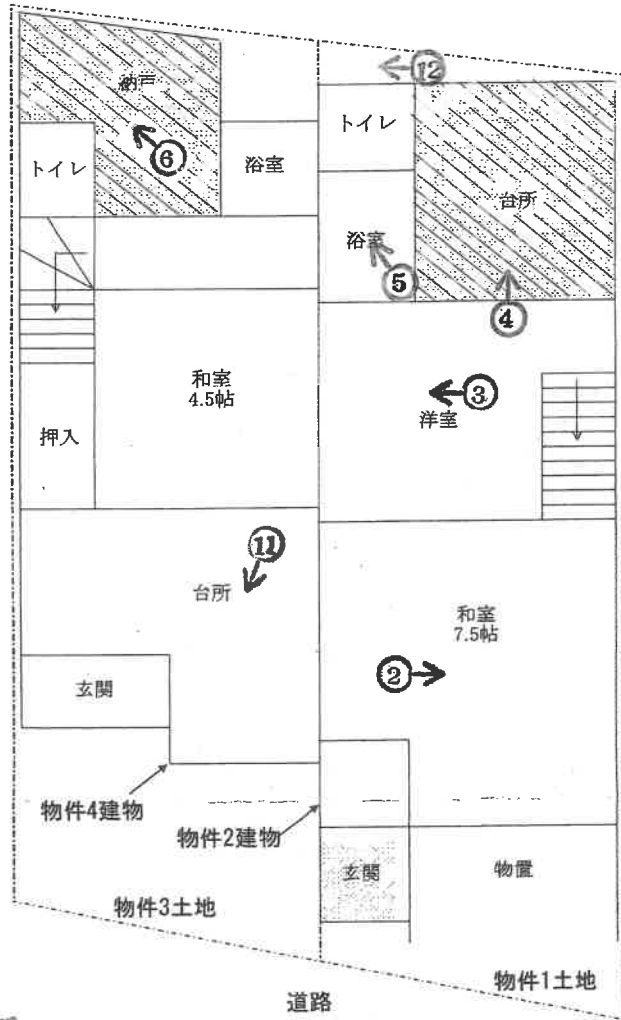

1階

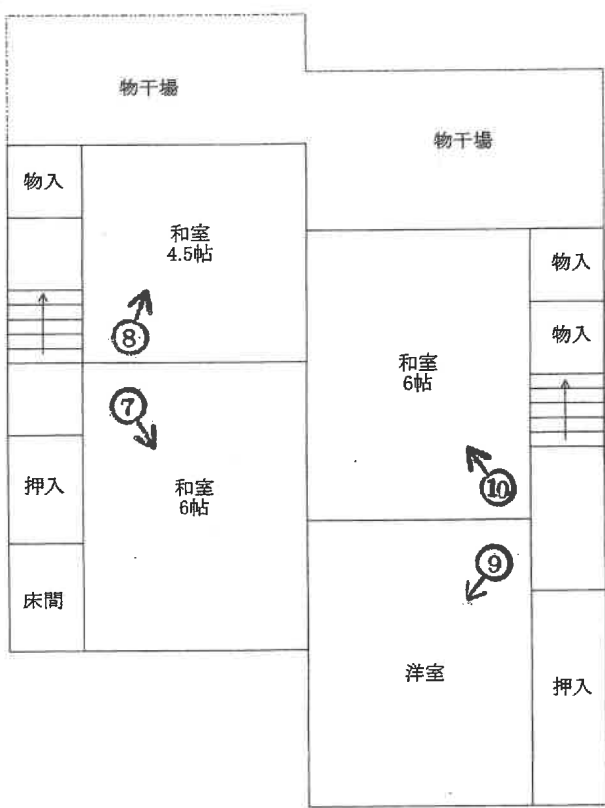

2階

写真撮影位置方向

物件4

物件2



1



2



3



4

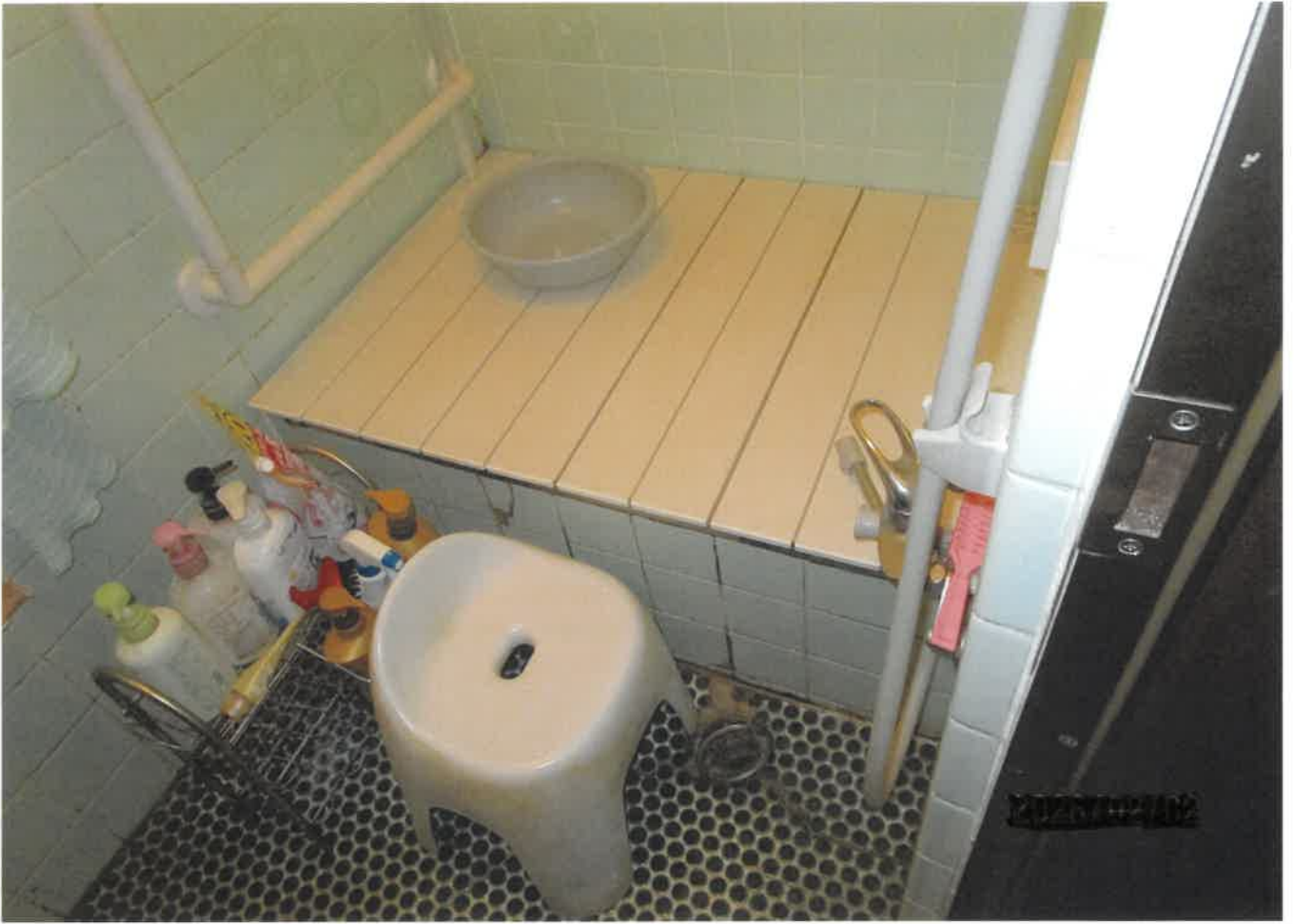

5



6



7



8



9



10



11



12

令和 7 年（ケ）第 183 号
令和 8 年 2 月 2 日現地調査
令和 8 年 2 月 5 日評 価

京都地方裁判所 御中

評 価 書

評 価 人 不動産鑑定士

水野 正也

第1 評価額

一 括 価 格	
金	6,400,000 円
内 訳 価 格	
物件1 (土地)	金 1,130,000 円
物件2 (建物)	金 2,080,000 円
物件3 (土地)	金 1,140,000 円
物件4 (建物)	金 2,050,000 円

- 1 一括価格は、物件1～4の各不動産について、一括売却（民事執行法61条本文）を行うことを前提とした場合の価格である。
- 2 内訳価格は、配当等の判断のために一括価格の内訳として算出した価格である。
- 3 物件1、3の内訳価格は物件2、4のための土地利用権等価格を控除した価格であり、物件2、4の内訳価格は当該土地利用権等付建物としての価格である。

第2 評価の条件

- 1 本件評価は、民事執行法により売却に付されることを前提とした適正価格を求めるものである。
したがって、求めるべき評価額は、一般の取引市場において形成される価格ではなく、一般の不動産取引と比較しての競売不動産特有の各種の制約（売主の協力が得られないことが常態であること、買受希望者は内覧制度によるほかは物件内部の確認が直接できないこと、引渡しを受けるために法定の手続をとらなければならない場合があること、目的物の種類又は品質に関する不適合には担保責任がないこと等）等の特殊性を反映させた価格とする。
- 2 評価は、目的物件の調査時点における現状に基づいて行うものであり、調査日以降発生した物件の現状変更については原則として考慮していない。
- 3 現地での物件調査は、原則として目視可能な部分に限定される。
- 4 物件に関する情報提供の内容は、民事執行法58条4項に定める場合を除いて、原則として公共機関で公開された資料に基づくものである。

第3 目的物件

番号	所在等	登記	現況
1	所在地 地目積	「物件目録記載のとおり」	「同左」
2	所在 家屋番号 種類 構造 床面積	「物件目録記載のとおり」	1階約7㎡増築 1階 約 36.70 ㎡ 2階 25.92 ㎡ 延床面積 約 62.62 ㎡
3	所在地 地目積	「物件目録記載のとおり」	「同左」
4	所在 家屋番号 種類 構造 床面積	「物件目録記載のとおり」	1階約5㎡増築 1階 約 31.01 ㎡ 2階 22.68 ㎡ 延床面積 約 53.69 ㎡
番号	特記事項		
	物件2及び物件4は、元々独立した建物であるが、現況は、1階部分で外壁の一部が撤去され、相互に行き来できるように改築されている。		

第4 目的物件の位置・環境等

1 土地の概況及び利用状況等 (物件 1, 3)

位置・交通	地下鉄東西線「 柳辻 」駅の 北西方・道路距離約 2.4 km 最寄バス停「 清水焼団地 」の 西方・約 300m (徒歩 約 4分) (付属資料「目的物件の位置図」参照)	
付近の状況	一般住宅が建ち並ぶ住宅地域	
主な公法上の規制等 (道路の幅員等の個別の規制を考慮しない一般的な規制)	都市計画区分 用途地域 建蔽率 容積率 防火規制 その他の規制	市街化区域 準工業地域 60 % 200 % 準防火地域 15 m 第3種高度地区 山ろく型 建造物修景地区
画地条件	間口 約7.5 m、奥行約 11.7 mの 概長方形地	
接面道路の状況	南側幅員約 6 mの 市道 に 等高 に接する。 (建築基準法第 42条 1項 2号道路)	
土地の利用状況等	現況調査報告書記載のとおり	
供給処理施設	上水道: あり ガス配管: あり 下水道: あり (注)供給処理施設における「あり」とは、目的物件の前面道路に該当施設の本管(以下、施設管という)が通っており、通常で敷地内への引込が出来る状態にあることをいう。「なし」とは、目的物件を含めた周辺に施設管が配置されておらず、敷地内に引込むことが不可能な場合をいう。「不明」とは、前面道路に施設管は敷設されていないにもかかわらず供給処理を利用している場合や、役場での確認事項に疑義がある場合等で、将来的に当該施設が利用できるかどうか不明な場合をいう。	
特記事項	特になし	

2 建物の概況及び利用状況 (物件 2, 4)

区 分	主である建物
建築時期及び経済的残存耐用年数	建築年月日 (登記記載): 昭和47年11月10日 新築 経 過 年 数 : 約 53 年 経済的残存耐用年数 : 経済的耐用年数はほぼ満了している。
仕 様	構 造 : 木造2階建 屋 根 : 瓦葺 外 壁 : モルタル等 内 壁 : 砂壁等 天 井 : クロス、化粧板等 床 : 畳、フローリング等 設 備 : 電気、ガス、給排水設備
床面積(現況)	第3項目的物件欄記載のとおり
現況用途等	現況用途: 居宅 間 取 り: (付属資料「建物見取図」参照)
品 等	普通
保守管理の状態	普通
建物の利用状況	現況調査報告書記載のとおり
特記事項	建築確認の有無を調査したが、特定できなかった。 物件2及び物件4は、元々独立した建物であるが、現況は、1階部分で外壁の一部が撤去され、相互に行き来できるように改築されている。 増築により、建築基準法上許容される建築面積を超過している。

第5 評価額算出の過程

1 積算価格の試算

[1] 基礎となる価格

(1) 建付地価格（物件1,3）

目的土地の建付地価格を次のとおり求めた。

番号	標準画地価格 (円/㎡) ア	個別 格差 イ	地積 (㎡) ウ	建付減価 エ	建付地価格(円) (万円未満四捨五入) ア×イ×ウ×エ
1	107,000	1.03	42.89	0.85	4,020,000
3	107,000	1.03	43.55	0.85	4,080,000

ア 標準画地価格(公示価格等からの規準)

地価公示 京都山科 -17

公示価格(円/㎡) 時点修正 標準化補正 地域格差 標準画地価格(円/㎡)
 $120,000 \times 102/100 \times 100/103 \times 100/111 = 107,000$

◇ 時点修正： 公示価格等の価格時点から評価日までの推定変動率である。

◇ 標準化補正： 方位等 (1.03)

◇ 地域格差： 街路条件 接近条件 環境条件 行政条件 格差率
 $100/100 \times 100/101 \times 100/110 \times 100/100 = 100/111$

イ 個別格差： 方位等 (1.03)

ウ 地積： 登記数量による。

エ 建付減価： 建物と敷地との適応の状態等を考慮した。

(2) 建物価格（物件2,4）

目的建物の再調達原価を、建物建築費の推移動向を考慮した標準的な建築費に比準して求め、これに耐用年数に基づく方法及び観察減価法を併用して求めた現価率を乗じて、建物価格を求めた。

番号	再調達原価 (円/㎡) ア	現況延床面積 (㎡) イ	現価率 ウ	建物価格(円) (万円未満四捨五入) ア×イ×ウ
2	180,000	62.62	0.05	560,000
4	180,000	53.69	0.05	480,000
計				1,040,000

ウ 現価率

耐用年数に基づく方法及び観察減価法を併用して対象建物の現価率を査定するものであるが、対象建物は既に経済的耐用年数を経過している。

よって、現価率 0.05 と査定する。

2 評価額の判定

前記により求めた価格に、土地については土地利用権等価格を控除し、建物については土地利用権等価格を加算し、さらに競売市場修正等を施して、下記のとおり評価額を求めた。

なお、本件は賃貸を想定することが困難な物件であるので、収益還元法は適用しない。

① 土地利用権等価格

番号	建付地価格(円)	土地利用権等割合		土地利用権等価格(円)
	ア	イ		ア×イ (万円未満四捨五入)
1	4,020,000	60%	法定地上権	2,410,000
3	4,080,000	60%	法定地上権	2,450,000

イ 土地利用権等割合： 土地利用権等を法定地上権と判定し、その割合を60%と査定した。

② 内訳価格及び一括価格

番号	基礎となる価格(円)	土地利用権等価格の控除及び加算(円)	占有減価修正	市場性修正	競売市場修正	評価額(円)
	ア	イ	ウ	エ	オ	(ア±イ)×ウ×エ×オ (万円未満四捨五入)
1	4,020,000	-2,410,000	/	100%	70%	1,130,000
2	560,000	+2,410,000	100%	100%	70%	2,080,000
3	4,080,000	-2,450,000	/	100%	70%	1,140,000
4	480,000	2,450,000	100%	100%	70%	2,050,000
一括価格(合計)						6,400,000

ウ 占有減価修正： 修正の必要がない。

エ 市場性修正： 修正の必要がない。

オ 競売市場修正： 評価の条件欄記載の不動産競売市場の特殊性等を考慮した。

第6 参考価格資料

- 1 地価公示価格等 地価公示標準地 (京都山科-17)
所 在 : 京都市山科区西野山射庭ノ上町67番41
価 格 : 120,000 円/m²
位 置 : 地下鉄東西線「柳辻」駅の 西 方、道路距離約 2 km
価 格 時 点 : 令和7年1月1日
地 積 : 92 m²
供給処理施設 : 水道、ガス、下水あり
接 面 街 路 : 南方 6 m 市道
用途指定等 : 第1種中高層住居専用地域 (建蔽率 60 %、容積率 200 %)
準防火地域
地域の概要 : 小規模一般住宅が多い既成住宅地域

- 2 固定資産税評価額 (令和 7 年度)
物件1(土地): 2,817,600 円
物件2(建物): 735,800 円
物件3(土地): 2,739,200 円
物件4(建物): 644,100 円

第7 付属資料の表示

- 1 目的物件の位置図
- 2 付 近 地 図

以上

物 件 目 録

- | | | |
|---|-------|----------------------------------|
| 1 | 所 在 | 京都市山科区川田山田 |
| | 地 番 | 10番4 |
| | 地 目 | 宅地 |
| | 地 積 | 42.89平方メートル |
| 2 | 所 在 | 京都市山科区川田山田 10番地4 |
| | 家屋 番号 | 10番4 |
| | 種 類 | 居宅・車庫 |
| | 構 造 | 木造瓦葺2階建 |
| | 床 面 積 | 1階 29.70平方メートル
2階 25.92平方メートル |
| 3 | 所 在 | 京都市山科区川田山田 |
| | 地 番 | 10番3 |
| | 地 目 | 宅地 |
| | 地 積 | 43.55平方メートル |
| 4 | 所 在 | 京都市山科区川田山田 10番地3 |
| | 家屋 番号 | 10番3 |
| | 種 類 | 居宅 |
| | 構 造 | 木造瓦葺2階建 |
| | 床 面 積 | 1階 26.01平方メートル
2階 22.68平方メートル |



第1図 目的物件の位置図

方位：↑北

目的物件

地価公示京都山科-17

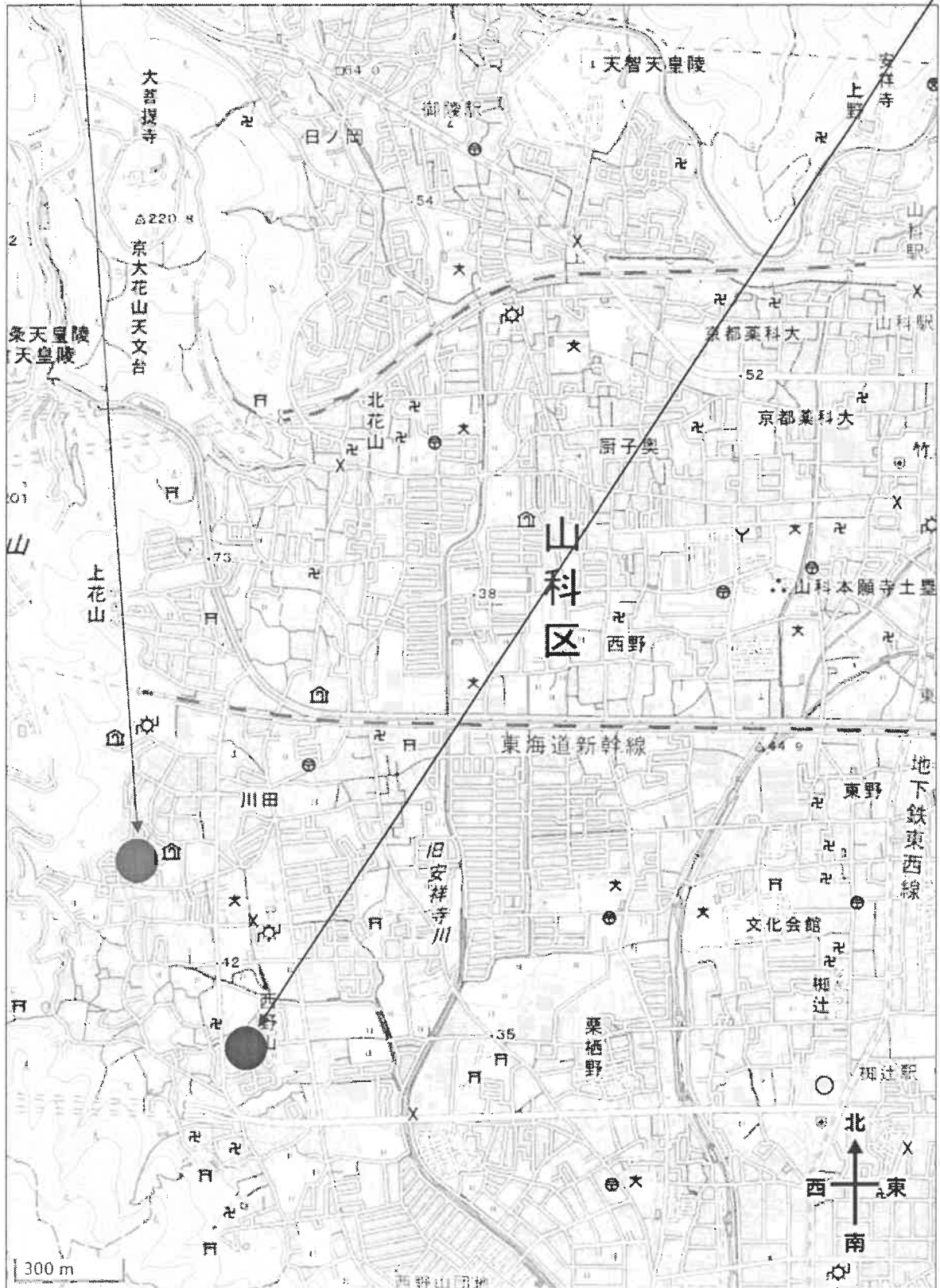

出典：地理院タイル（淡色地図）を加工して利用

第2図 付近地図

