

入札時に提出する陳述書について

(お知らせ)

入札時には、入札書、住民票等のほか、陳述書も提出していただく必要があります（民事執行法65条の2、民事執行規則38条7項、31条の2）。

入札書と共に陳述書が提出されないと、その入札は無効となります。また、陳述書の追完はできません。

陳述書の記載に不備がある場合には、入札が無効となることがありますので、記入、提出に当たっては、陳述書下欄の注意事項をよくお読みください。

なお、各陳述書の「陳述」欄にある「自己の計算において私に買受けの申出をさせようとする者は、別紙（中略）のとおりです。」は、これに該当する場合のみ、□にチェックを入れてください。□にチェックが入っているのに、別紙「自己の計算において買受けの申出をさせようとする者に関する事項」の添付がない場合は、その入札は無効となります。

陳述書は、神戸地方裁判所執行官室でお受け取りいただくか、BIT (<https://www.bit.courts.go.jp/>) のホーム画面右下にある「ダウンロード」にも掲載しております。

必要書類など、ご不明な点は、神戸地方裁判所執行官室（078-341-2130）までお問い合わせください。

期 間 入 札 の 公 告

令和 8年 4月27日

神戸地方裁判所第3民事部

裁判所書記官 川 口 利 貴

別紙物件目録記載の不動産を下記のとおり期間入札に付します。

記

入札期間	令和 8年 5月13日から 令和 8年 5月20日まで
開札期日	日 時 令和 8年 5月26日 午前10時00分 場 所 神戸地方裁判所売却場(1階)
売却決定 期日	日 時 令和 8年 6月16日 午後 2時00分 場 所 神戸地方裁判所第3民事部
買受申出の保証の 提供方法	下記のいずれかによる。 (1) 当裁判所の預金口座に金銭を振り込んだ旨の金融機関の証明書。 (2) 銀行、損害保険会社、農林中央金庫、商工組合中央金庫、全国を地区とする信用金庫連合会、信用金庫又は労働金庫の支払保証委託契約締結証明書。
買受申出の資格の 制限(民事執行規 則33条)	☆印を付した物件は農地であるので、権限を有する行政庁の交付した買受適格証明書を有する者及び買受けについて農地法上の許可又は届出を必要としない者に限り、買受申出をすることができます。
一般の閲覧に供するため、物件明細書・現況調査報告書・評価書の各写しを令和 8年 4月27日から当庁物件明細書等閲覧室に備え置きます。	



物 件 目 録

1 所 在 神戸市兵庫区熊野町五丁目
地 番 11番7
地 目 宅地
地 積 139.00平方メートル



物件明細書

令和 8年 3月12日

神戸地方裁判所第3民事部

裁判所書記官 高濱 宏行

1 不動産の表示

【物件番号1】

別紙物件目録記載のとおり

2 売却により成立する法定地上権の概要

【物件番号1】

本件土地の一部につき、売却対象外の建物（種類：車庫、構造：鉄筋コンクリート造陸屋根平家建、床面積：約35平方メートル）のために法定地上権が成立する。

3 買受人が負担することとなる他人の権利

【物件番号1】

なし

4 物件の占有状況等に関する特記事項

【物件番号1】

- ・ 駐車場の区画番号6部分をAが占有している。同人の賃借権は、対抗要件を有していない。
- ・ 駐車場の区画番号7部分をBが占有している。同人の賃借権は、対抗要件を有していない。
- ・ 駐車場の区画番号8部分を株式会社クリアシストが占有している。同社の賃借権は、対抗要件を有していない。
- ・ その余の部分を本件所有者が占有している。

5 その他買受けの参考となる事項

なし

《 注 意 書 》

- 1 本書面は、現況調査報告書、評価書等記録上表れている事実等を記載したものであり、関係者間の権利関係を最終的に決める効力はありません（訴訟等により異なる判断がなされる可能性もあります）。
- 2 記録上表れた事実等がすべて本書面に記載されているわけではありませんし、記載されている事実や判断も要点のみが簡潔に記載されていますので、必ず、現況調



査報告書及び評価書並びに「物件明細書の詳細説明」も御覧ください。

- 3 買受人が、占有者から不動産の引渡しを受ける方法として、引渡命令の制度があります。引渡命令に関する詳細は、「引渡命令の詳細説明」を御覧ください。
- 4 対象不動産に対する公法上の規制については評価書に記載されています。その意味内容は「公法上の規制の詳細説明」をご覧ください。
- 5 各種「詳細説明」は、閲覧室では通常別ファイルとして備え付けられています。



物 件 目 録

1 所 在 神戸市兵庫区熊野町五丁目
地 番 11番7
地 目 宅地
地 積 139.00平方メートル



令和7年(ケ)第131号
令和8年 1月19日受理
令和8年 2月16日提出

現況調査報告書

神戸地方裁判所

執行官 平野 匡

(注) チェック項目中の調査結果は、「■」の箇所の記載のとおり

物 件 目 録

1 所 在 神戸市兵庫区熊野町五丁目
地 番 11番7
地 目 宅地
地 積 139.00平方メートル



(占有関係用 (多占))

占有者及び占有権原								
物件 番号	占有範囲	占有 状況	関係人の陳述/提示文書の要旨, 執行官の意見 等					
	占有者		占有開始	占有 権原	貸主	更新 種別	賃料 敷金等	特約等 その他の陳述等 執行官の意見
			現在の契約					
1	<input type="checkbox"/> 全部 <input checked="" type="checkbox"/> 区画番号6	<input type="checkbox"/> 居 <input type="checkbox"/> 事 <input type="checkbox"/> 店 <input type="checkbox"/> 倉 <input checked="" type="checkbox"/> 他	R元. 12. 1	<input type="checkbox"/> 所 <input checked="" type="checkbox"/> 賃 <input type="checkbox"/> 使 <input type="checkbox"/> 転 <input type="checkbox"/> 他	<input checked="" type="checkbox"/> 所 <input type="checkbox"/> 務 <input type="checkbox"/> 借 <input type="checkbox"/> 他	<input type="checkbox"/> 合 <input type="checkbox"/> 自 <input checked="" type="checkbox"/> 法	■月 □年 15,000円	
	A		自: R7. 12. 1 至: R8. 11. 30				■敷 □保 30,000円	
1	<input type="checkbox"/> 全部 <input checked="" type="checkbox"/> 区画番号7	<input type="checkbox"/> 居 <input type="checkbox"/> 事 <input type="checkbox"/> 店 <input type="checkbox"/> 倉 <input checked="" type="checkbox"/> 他	H29. 5. 1	<input type="checkbox"/> 所 <input checked="" type="checkbox"/> 賃 <input type="checkbox"/> 使 <input type="checkbox"/> 転 <input type="checkbox"/> 他	<input checked="" type="checkbox"/> 所 <input type="checkbox"/> 務 <input type="checkbox"/> 借 <input type="checkbox"/> 他	<input type="checkbox"/> 合 <input checked="" type="checkbox"/> 自 <input type="checkbox"/> 法	■月 □年 21,000円	契約終了時、保証金は 21,000円を差し引き 返還される
	B		自: R7. 5. 1 至: R8. 4. 30				□敷 ■保 63,000円	
1	<input type="checkbox"/> 全部 <input checked="" type="checkbox"/> 区画番号8	<input type="checkbox"/> 居 <input type="checkbox"/> 事 <input type="checkbox"/> 店 <input type="checkbox"/> 倉 <input checked="" type="checkbox"/> 他	R7. 4. 21	<input type="checkbox"/> 所 <input checked="" type="checkbox"/> 賃 <input type="checkbox"/> 使 <input type="checkbox"/> 転 <input type="checkbox"/> 他	<input checked="" type="checkbox"/> 所 <input type="checkbox"/> 務 <input type="checkbox"/> 借 <input type="checkbox"/> 他	<input type="checkbox"/> 合 <input type="checkbox"/> 自 <input type="checkbox"/> 法	■月 □年 22,000円	契約終了時、保証金は 22,000円を差し引き 返還される
	(株)リアシト		自: R7. 4. 21 至: R8. 4. 20				□敷 ■保 66,000円	
	<input type="checkbox"/> 全部 <input type="checkbox"/>	<input type="checkbox"/> 居 <input type="checkbox"/> 事 <input type="checkbox"/> 店 <input type="checkbox"/> 倉 <input type="checkbox"/> 他		<input type="checkbox"/> 所 <input type="checkbox"/> 賃 <input type="checkbox"/> 使 <input type="checkbox"/> 転 <input type="checkbox"/> 他	<input type="checkbox"/> 所 <input type="checkbox"/> 務 <input type="checkbox"/> 借 <input type="checkbox"/> 他	<input type="checkbox"/> 合 <input type="checkbox"/> 自 <input type="checkbox"/> 法	□月 □年 円	
			自: 至:				□敷 □保 円	
	<input type="checkbox"/> 全部 <input type="checkbox"/>	<input type="checkbox"/> 居 <input type="checkbox"/> 事 <input type="checkbox"/> 店 <input type="checkbox"/> 倉 <input type="checkbox"/> 他		<input type="checkbox"/> 所 <input type="checkbox"/> 賃 <input type="checkbox"/> 使 <input type="checkbox"/> 転 <input type="checkbox"/> 他	<input type="checkbox"/> 所 <input type="checkbox"/> 務 <input type="checkbox"/> 借 <input type="checkbox"/> 他	<input type="checkbox"/> 合 <input type="checkbox"/> 自 <input type="checkbox"/> 法	□月 □年 円	
			自: 至:				□敷 □保 円	
	<input type="checkbox"/> 全部 <input type="checkbox"/>	<input type="checkbox"/> 居 <input type="checkbox"/> 事 <input type="checkbox"/> 店 <input type="checkbox"/> 倉 <input type="checkbox"/> 他		<input type="checkbox"/> 所 <input type="checkbox"/> 賃 <input type="checkbox"/> 使 <input type="checkbox"/> 転 <input type="checkbox"/> 他	<input type="checkbox"/> 所 <input type="checkbox"/> 務 <input type="checkbox"/> 借 <input type="checkbox"/> 他	<input type="checkbox"/> 合 <input type="checkbox"/> 自 <input type="checkbox"/> 法	□月 □年 円	
			自: 至:				□敷 □保 円	

※ チェック項目の内容は次のとおり

占有状況 居: 居宅 事: 事務所 店: 店舗 倉: 倉庫 他: その他の状況
占有権原 所: 所有権 賃: 賃借権 使: 使用借権 転: 転借権 他: その他の権利
貸主 所: 所有者 務: 債務者 借: 賃借人 他: その他の者
更新種別 合: 合意更新 自: 自動更新 法: 法定更新
賃料 月: 毎月 年: 毎年
敷金等 敷: 敷金 保: 保証金

(注) チェック項目中の調査結果は、「■」の箇所の記載のとおり

(3枚目)

目的外建物の概況 (物件 1 関係)		
1	所 在	神戸市兵庫区熊野町五丁目 1 1 番 7
	家 屋 番 号	<input checked="" type="checkbox"/> ない (未登記) <input type="checkbox"/>
	種 類	<input type="checkbox"/> 居宅 <input type="checkbox"/> 店舗 <input type="checkbox"/> 共同住宅 <input type="checkbox"/> 工場 <input type="checkbox"/> 倉庫 <input checked="" type="checkbox"/> 車庫
	構 造	鉄筋コンクリート造陸屋根平家建
	床面積 (概 略)	約 3 5 平方メートル
	所 有 者	<input checked="" type="checkbox"/> 土地所有者 <input type="checkbox"/> その他の者 () <input type="checkbox"/> 不明
	建 築 時 期	<input type="checkbox"/> 年 月 日 (登記記録上の新築日) <input checked="" type="checkbox"/> 不明
	建 築 者	<input type="checkbox"/> 現所有者 <input checked="" type="checkbox"/> その他の者 (株豊永工務店) <input type="checkbox"/> 不明
	そ の 他 の 事 項	
	所 在	
	家 屋 番 号	<input type="checkbox"/> ない (未登記) <input type="checkbox"/>
	種 類	<input type="checkbox"/> 居宅 <input type="checkbox"/> 店舗 <input type="checkbox"/> 共同住宅 <input type="checkbox"/> 工場 <input type="checkbox"/> 倉庫 <input type="checkbox"/>
	構 造	
	床面積 (概 略)	1 階 2 階 3 階
	所 有 者	<input type="checkbox"/> 土地所有者 <input type="checkbox"/> その他の者 () <input type="checkbox"/> 不明
	建 築 時 期	<input type="checkbox"/> 年 月 日 (登記記録上の新築日) <input type="checkbox"/> 不明
	建 築 者	<input type="checkbox"/> 現所有者 <input type="checkbox"/> その他の者 () <input type="checkbox"/> 不明
	そ の 他 の 事 項	

(注) チェック項目中の調査結果は、「■」の箇所の記載のとおり

(4 枚目)

その他の事項

- 1 本件土地の形状および占有関係等については、現況調査の結果および現況調査報告書編綴の写真により、2枚目乃至4枚目のとおり認めた。

(注) チェック項目中の調査結果は、「■」の箇所の記載のとおり

関係人の陳述等	
陳述者 (当事者等との関係)	陳述内容等
■債務者会社代表者	1 本件土地および本件目的外建物は親族が経営する株式会社豊永工務店から債務者会社がい受けした物件です。何れも債務者会社が所有していません。 2 本件目的外建物が未登記であることは知りませんでした。
■神戸市役所行財政局税務部固定資産税企画課担当者	1 本件目的外建物は固定資産税対象不動産として把握していません。

(注) チェック項目中の調査結果は、「■」の箇所の記載のとおり

調査の経過		
調査の日時	調査の場所等	調査の方法等
令和8年 1月20日(火) 9:40-9:55	神戸地方法務局	■登記事項証明書および公図等取得
令和8年 1月20日(火) 10:20-10:30	物件所在地	■物件確認 ■占有調査 ■外観写真撮影
令和8年 1月27日(火) 12:25-12:35	物件所在地	■立入調査① ■評価人同行 ■写真撮影
令和8年 1月27日(火) 13:40-13:50	神戸市役所新長田合同庁舎 固定資産税企画課	■固定資産税企画課担当者より聴取
令和8年 2月 5日(木) 13:40-14:20	物件所在地	■立入調査② ■評価人同行 ■目的外建物写真撮影 ■債務者会社代表者より聴取
令和8年 2月 6日(金) 15:50-16:00	神戸地方法務局	■株式会社豊永工務店登記事項証明書 取得
令和8年 2月 9日(月) 12:40-12:50	神戸地方法務局	■株式会社クリアシスト登記事項証明書 取得
<p>(特記事項)</p> <p><input type="checkbox"/> 令和 年 月 日 目的物件は不在で施錠されていると予想されたので、立会人および解錠技術者を同行して臨場した。</p> <p><input type="checkbox"/> 令和 年 月 日 目的物件は不在で施錠されていたので、立会人を立ち合わせ解錠技術者に解錠させて建物内に立ち入った。</p> <p><input type="checkbox"/> 令和 年 月 日 休日・夜間執行許可の提示をした。</p>		

(注) チェック項目中の調査結果は、「■」の箇所の記載のとおり

本図面はA3版をA4版に縮小したものである

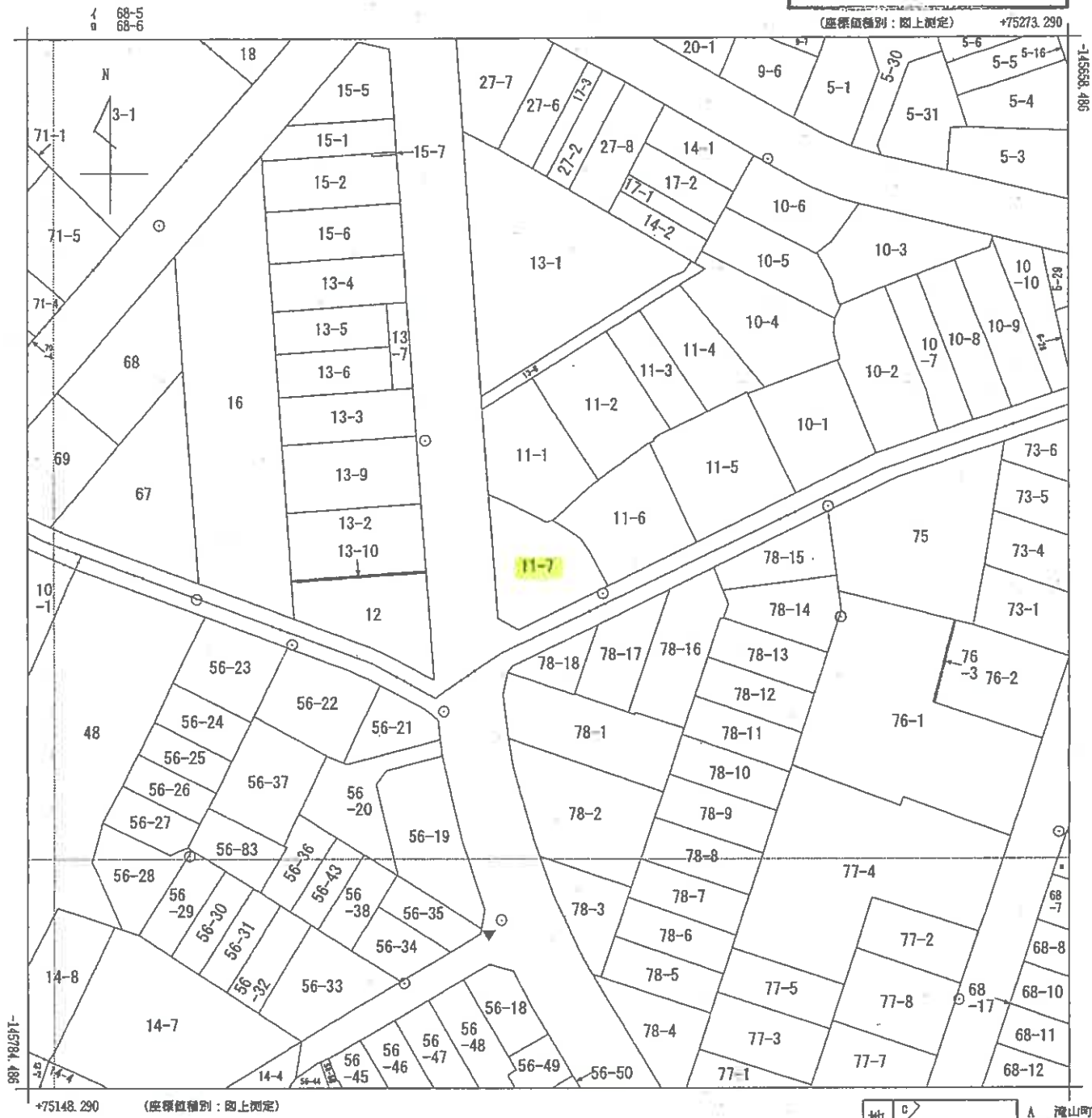

地番区域見出

熊野町5丁目

鶴越町

A 滝山町
B 菊水町10丁目
C 小山町

請求部	所在	神戸市兵庫区熊野町5丁目			地番	11番7	
出力縮尺	1/500	精度区分	座標系番号又は記号	V	分類	地図に準ずる図面(街区成果B)	
種類	街区基本調査成果図						
作成年月日	平成22年3月23日			備付年月日(原図)	平成22年3月23日		補記事項

登記年月日：平成12年8月2日

8/9

地積測量図

地番 ⑤11-7

土地の所在 神戸市兵庫区熊野町5丁目

412.82

地番	X	Y	$Y_{n+1}-Y_n-1$	$X_n - (Y_{n+1}-Y_n-1)$
BJ-098	-146056.239	75452.350	1.482	-218455.346198
BJ-106	-146057.331	75454.891	6.881	-1005020.494611
BJ-105	-146059.563	75459.231	4.633	-678693.955379
BJ-104	-146059.393	75459.524	0.740	-108083.950820
BJ-103	-146059.345	75459.971	3.293	-480973.423085
BJ-102	-146061.177	75462.817	3.382	-493978.900814
BJ-101	-146061.648	75463.353	1.513	-220991.273424
BJ-100	-146063.139	75464.330	3.200	-467402.044800
BJ-099	-146067.294	75466.553	-8.428	1231055.153832
BJ-002	-146072.538	75455.902	-13.144	1919977.439472
BJ-001	-146071.171	75453.409	-3.552	518844.799392
総面積				278.003765
地積				139.0018825
面積				139.0018825

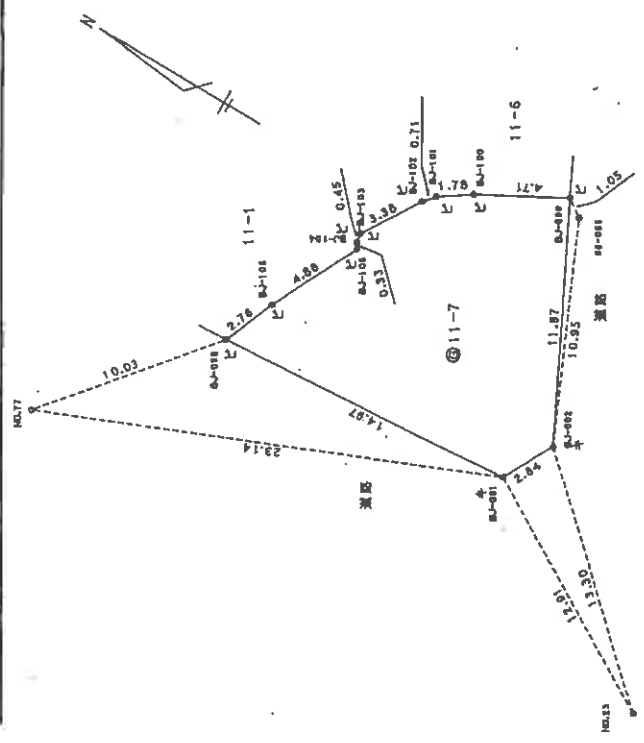

本図面はA3版をA4版に縮小したものである

申請人 [Redacted]

縮尺 1/250

作製者 [Redacted]

平成12年7月10日(製)

302300

建物等配置概略図

(←○は写真番号および撮影位置・撮影方向)

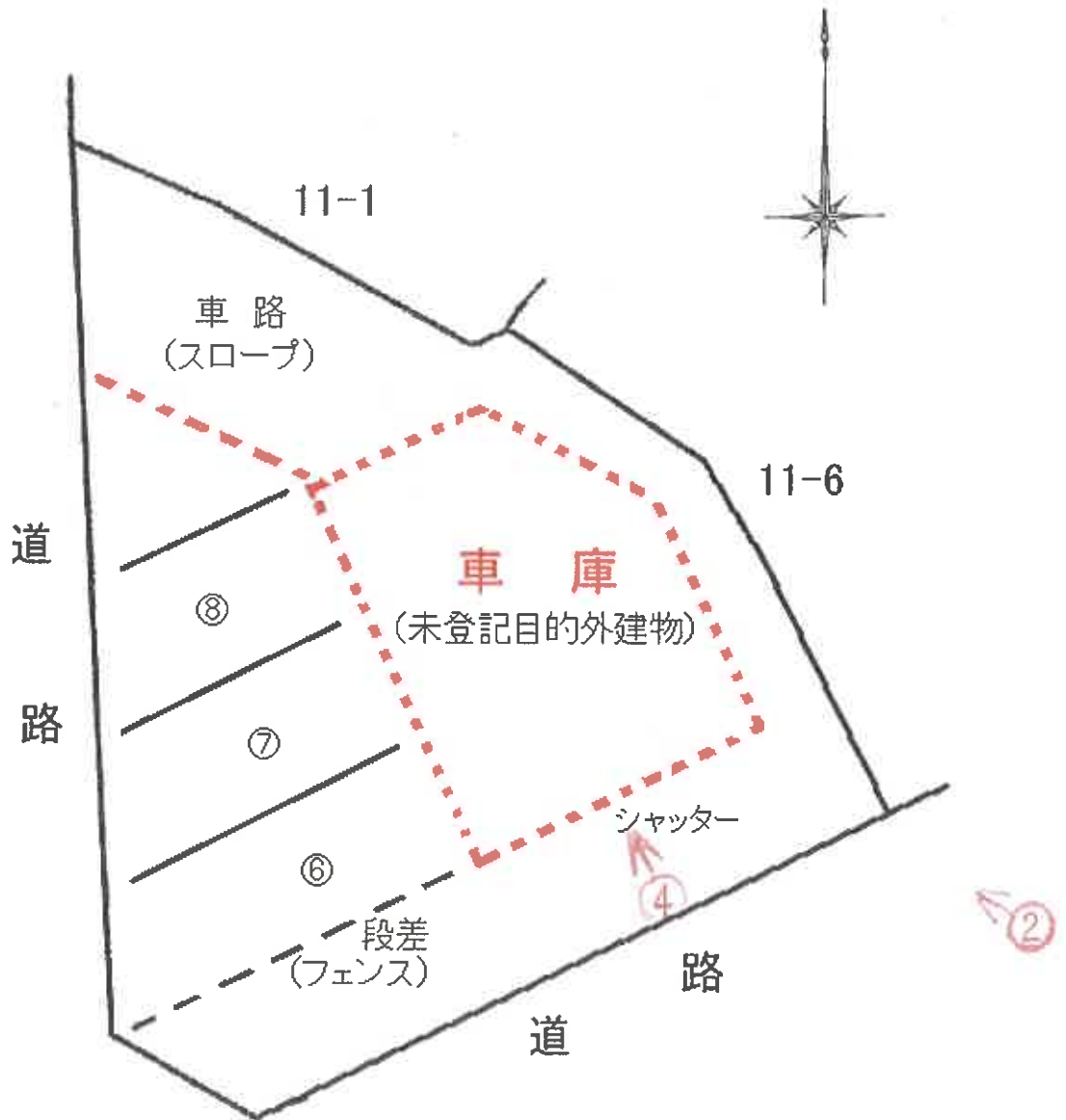

※1 赤破線は未登記目的外建物(車庫)およびその屋上へのスロープを示すが、概略図であり、位置、形状および面積等を保証するものではない。

※2 黒丸数字は月極駐車場の区画番号を示す。



①



②

目的外建物

(1 2 枚目)



③

目的外建物の屋上への車路(スロープ)



④

目的外建物の内部

(13 枚目)

令和 7 年 (ケ) 第 131 号
令和 8 年 1 月 27 日 現地調査
令和 8 年 2 月 5 日 現地調査
令和 8 年 2 月 13 日 評 価

神戸地方裁判所
第三民事部 御中

評 価 書

評価人 不動産鑑定士

尾崎 潤

第1 評価額

番 号	評 価 額
1	金3,240,000円

第2 評価の条件

- 1 本件評価は、民事執行法により売却に付されることを前提とした適正価格を求めるものである。
したがって、求めるべき評価額は、一般の取引市場において形成される価格ではなく、一般の不動産取引と比較しての競売不動産特有の各種の制約（売主の協力が得られないことが常態であること、買受希望者は内覧制度によるほかは物件内部の確認が直接できないこと、引渡しを受けるために法定の手続をとらなければならない場合があること、目的物の種類又は品質に関する不適合には担保責任がないこと等）等の特殊性を反映させた価格とする。
- 2 評価は、目的物件の調査時点における現状に基づいて行うものであり、調査日以降発生した物件の現状変更については原則として考慮していない。
- 3 現地での物件調査は、原則として目視可能な部分に限定される。
- 4 物件に関する情報提供の内容は、民事執行法58条4項に定める場合を除いて、原則として公共機関で公開された資料に基づくものである。

第3 目的物件

現況欄に記載のない事項については、ほぼ登記記載と同じ。

番号	所在等	登記	現況
1	所在地 地積	物件目録記載のとおり	
	所在地 地積		
特記事項			
<p>本件土地には未登記の目的外建物(鉄筋コンクリート造陸屋根平家建車庫 床面積約35㎡)が存する。</p>			

第4 目的物件の位置・環境等

土地の概況及び利用状況等（物件1）

位置・交通	神戸市営地下鉄線 湊川公園駅の北西方 約1.5km（道路距離） （附属資料位置図参照）	
付近の状況	一般住宅、事務所等が建ち並ぶ傾斜地の住宅地域	
主な公法上の規制等 （道路の幅員等の個別的な規制を考慮しない一般的な規制）	都市計画区分 用途地域 建ぺい率 容積率 防火規制 その他の規制	市街化区域 第1種中高層住居専用地域 60% 200% 準防火地域 宅地造成等工事規制区域
画地条件	規模 139.00 m ² の ほぼ扇状の斜面地	
接面道路の状況	西側 約8m市道 南東側 約3.7m市道（建築基準法第42条2項道路）	
土地の利用状況等	駐車場及び目的外建物の敷地として利用されている。	
供給処理施設	上水道 あり ガス配管 あり 下水道 あり （注）供給処理施設における「あり」・「なし」とは対象物件の前面道路に引込み可能な該当施設の本管が通っている・通っていない状態にあることをいう。	
土壌汚染等	土壌汚染の可能性について特段の情報は得られなかったが、その有無及び内容について確実な情報を得るには専門調査機関による土壌汚染状況調査を要する。	
特記事項	西側道路側北側にスロープがあり、目的外建物の屋上に上がっていく。中央付近は道路とほぼ等高の緩傾斜地の駐車場である。全体に段状になっている。 南東側道路側に、目的外建物の車庫の入口がある。	

第5 評価額算出の過程

1 土地価格の判定

目的土地の価格を次のとおり求めた。

番 号	標準画地価格 (円/㎡) ア	個別 格 差 イ	地 積 (㎡) ウ	建付減価 エ	土地価格(円) ア×イ×ウ×エ
1	107,000	0.72	139.00	0.90	9,640,000

ア 標準画地価格 (公示価格等からの規準)

地価公示 (神戸兵庫-10)

公示価格等(円/㎡) 時点修正 標準化補正 地域格差 標準画地価格(円/㎡)
 $93,000 \times 100/100 \times 100/101 \times 100/86 \div 107,000$

◇ 時点修正 : 公示価格等の価格時点から評価日までの推定変動率

◇ 標準化補正 : 方位等 (1.01)

◇ 地域格差 : 街路条件 接近条件 環境条件 行政条件 格差率
 $100/96 \times 100/100 \times 100/90 \times 100/100 \div 100/86$

イ 個別格差 : 準角地・形状・地勢・要セットバック等 (0.72)

ウ 地 積 : 登記記載数量

エ 建付減価 : 建物と敷地との適応性、建物と環境との適合性の考慮

2 評価額の判定

上記により求めた価格に、競売市場修正等を施して、下記のとおり評価額を求めた。

なお、件外建物がある場合にはその建物の有する土地利用権等が付着することによる制約を底地割合で考慮した。

番 号	土地価格(円) ア	底地割合 イ	市場性 修正 ウ	競売市場 修正 エ	評 価 額 (円) ア×イ×ウ×エ
1	9,640,000	0.60	0.80	0.70	3,240,000
一 括 価 格 (合 計)					3,240,000

イ 底地割合 : 一部が法定地上権付建物の存する土地

ウ 市場性修正 : 目的外建物の存在等

エ 競売市場修正 : 評価の条件欄記載の不動産競売市場の特殊性等を考慮した。

第6 参考価格資料

- 1 地価公示価格等 (神戸兵庫-10)
所 在 : 神戸市兵庫区氷室町2丁目35番8
「氷室町2-15-10」
価 格 : 93,000円/m²
位 置 : 神戸電鉄線「湊川公園」駅より道路距離1.5km
価 格 時 点 : 令和7年1月1日
地 積 : 100m²
供給処理施設 : 水道、ガス、下水
接 面 街 路 : 東側幅員4.7m市道に接面
用 途 指 定 等 : 第1種中高層住居専用地域(建ぺい率60%, 容積率200%)
地 域 の 概 要 : 小規模一般住宅が建ち並ぶ住宅地域

- 2 固定資産税評価額(令和7年度)
物件1 : 7,964,041円

第7 附属資料

- 1 対象不動産及び地価公示地等の位置図
- 2 公図写
- 3 地積測量図写
- 4 建物等配置概略図
- 5 現況写真

以 上

物 件 目 録

1 所 在 神戸市兵庫区熊野町五丁目
地 番 11番7
地 目 宅地
地 積 139.00平方メートル



対象不動産及び地価公示等の位置図



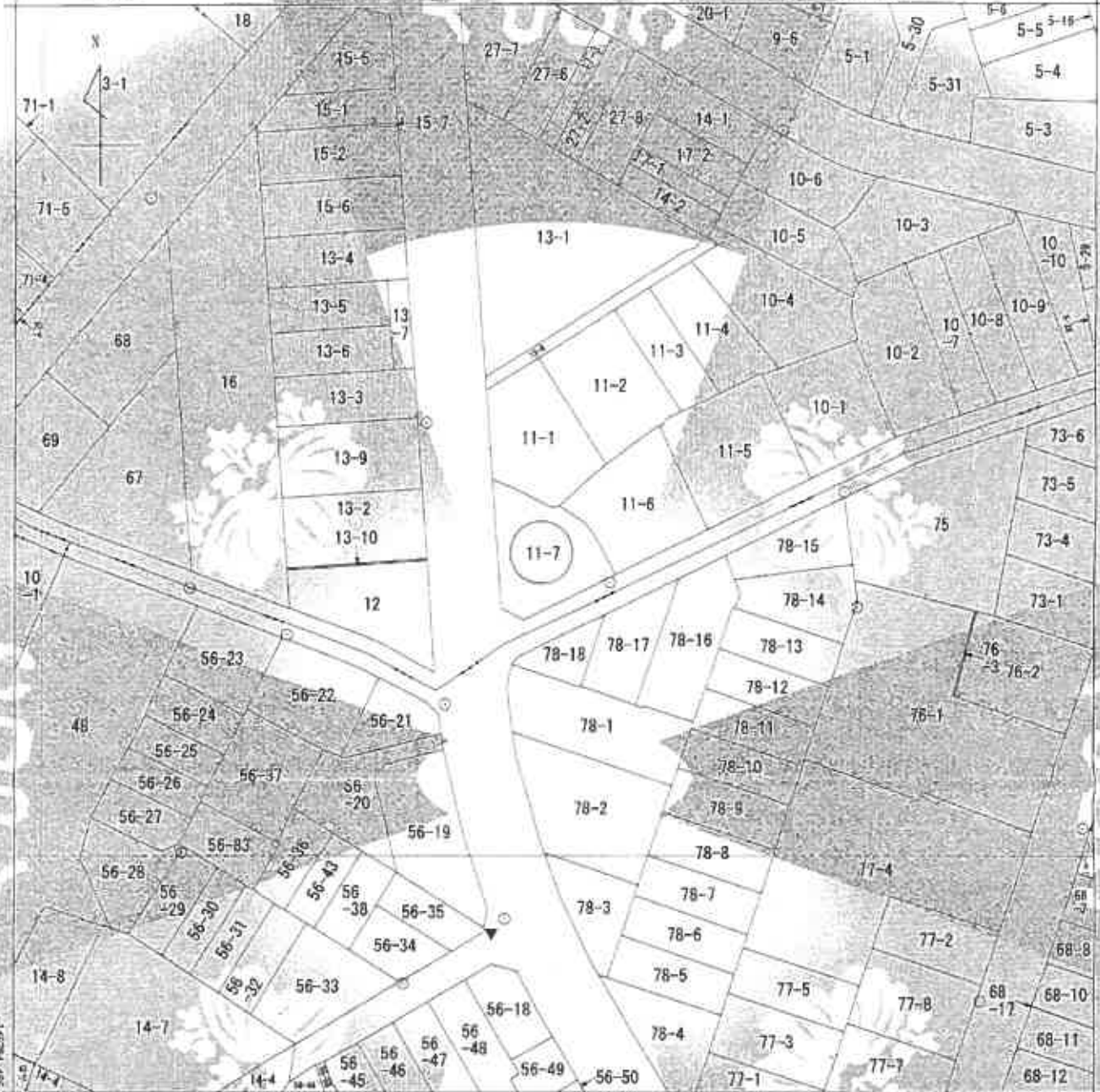

+75248-290 (図面種類別：図上照写)
 (注) 地籍に準ずる図面は、土地の区画を明確にした不動産登記法第45条の地図が備え付けられるまでの間、これに代わるものとして備え付けられている図面であり、土地の位置及び形状の正確を定数した図面です。



課 分	所 在	神戸市兵庫区龍野町五丁目		地 番	11番7	
出 力 縮 尺	1/500	精 度 区 分		地籍 番号又は 記号	図面種類別：図上照写 (街区成果図)	
作 成 年 月 日	平成22年3月23日		備 考 年 月 日 (程度)	平成22年3月23日		備 考

これは地籍に準ずる図面に記録されている内容を証明した書面である。
 (神戸地方方法務局管轄)
 令和7年12月3日
 東京法務局

請求番号：7-1
 (1/1)

平成12年5月2日

地積測量図 8/9

地番 ①11-7
土地の所在 神戸市兵庫区藤野町5丁目

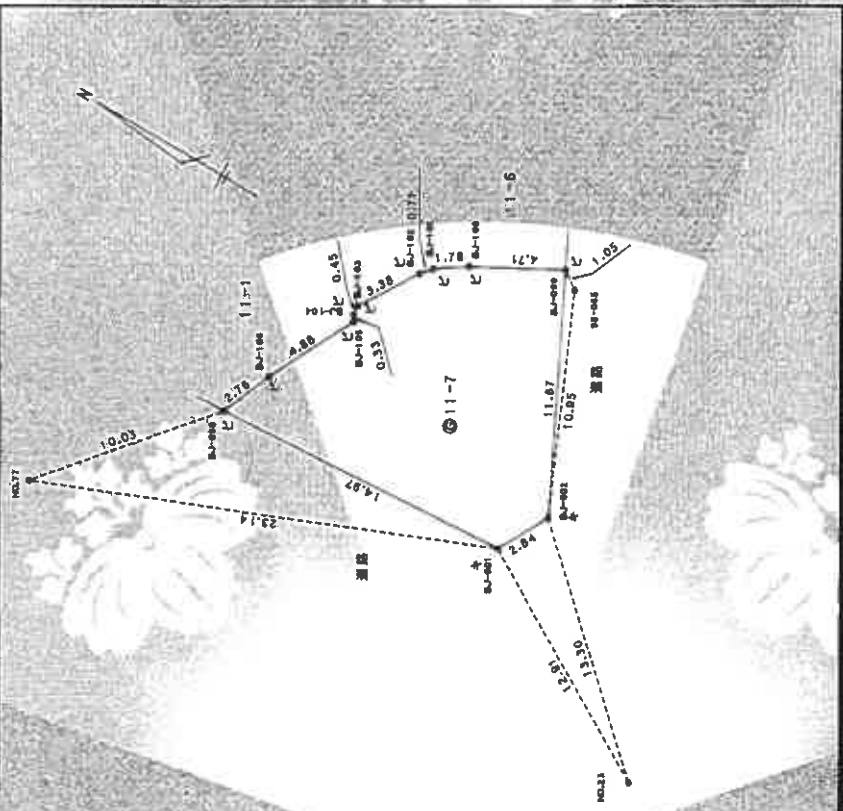

点番号	X	Y	座標	Yn+1 - Yn-1	Xn - (Yn+1 - Yn-1)
B1E100	-146058.230	75452.350	75452.350	1.482	-216455.946194
B1E100	-146057.321	75454.891	75454.891	6.881	-1005020.471611
B1E100	-146055.963	75459.231	75459.231	4.633	-676693.915975
B1E100	-146059.395	75459.524	75459.524	0.740	-108083.950820
B1E100	-146059.345	75459.971	75459.971	3.293	-480973.429185
B1E100	-146061.177	75462.817	75462.817	3.382	-493978.906614
B1E100	-146061.648	75463.353	75463.353	1.513	-220991.273424
B1E100	-146063.139	75464.330	75464.330	3.200	-467402.044800
B1E100	-146067.294	75466.533	75466.533	-8.428	1231055.153832
B1E100	-146072.538	75455.902	75455.902	-13.144	1919977.439472
B1E100	-146071.171	75453.409	75453.409	-3.552	518844.799392
総面積					278.003765
総地積					139.0018825

作製者 [Redacted] 年 7 月 10 日(作製)

申請人 [Redacted] 302300

縮尺 1/250

A4に縮小

建物等配置概略図

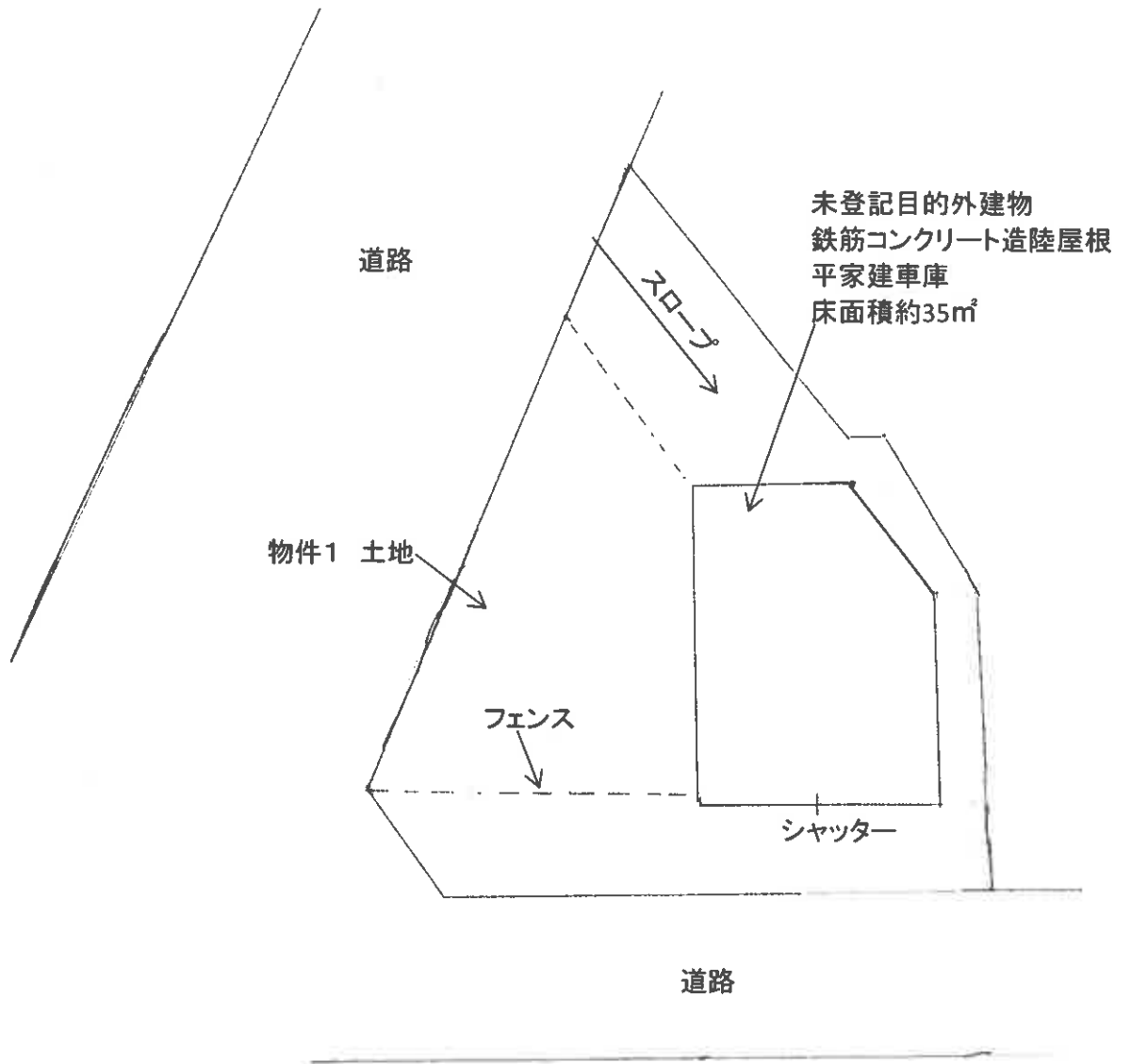

※ 概略図であり境界、範囲、形状等を特定、明示するものではない。

