

## 入札時に提出する陳述書について

### (お知らせ)

入札時には、入札書、住民票等のほか、陳述書も提出していただく必要があります（民事執行法65条の2、民事執行規則38条7項、31条の2）。

入札書と共に陳述書が提出されないと、その入札は無効となります。また、陳述書の追完はできません。

陳述書の記載に不備がある場合には、入札が無効となることがありますので、記入、提出に当たっては、陳述書下欄の注意事項をよくお読みください。

なお、各陳述書の「陳述」欄にある「自己の計算において私に買受けの申出をさせようとする者は、別紙（中略）のとおりです。」は、これに該当する場合のみ、□にチェックを入れてください。□にチェックが入っているのに、別紙「自己の計算において買受けの申出をさせようとする者に関する事項」の添付がない場合は、その入札は無効となります。

陳述書は、神戸地方裁判所執行官室でお受け取りいただくか、BIT (<https://www.bit.courts.go.jp/>) のホーム画面右下にある「ダウンロード」にも掲載しております。

必要書類など、ご不明な点は、神戸地方裁判所執行官室（078-341-2130）までお問い合わせください。

## 期 間 入 札 の 公 告

令和 8年 4月27日  
 神戸地方裁判所第3民事部  
 裁判所書記官 川 口 利 貴

別紙物件目録記載の不動産を下記のとおり期間入札に付します。

### 記

|  |   |
|--|---|
| 入札期間   | 令和 8年 5月13日から<br>令和 8年 5月20日まで  |
| 開札期日   | 日 時 令和 8年 5月26日 午前10時00分<br>場 所 神戸地方裁判所売却場(1階)  |
| 売却決定<br>期日   | 日 時 令和 8年 6月16日 午後 2時00分<br>場 所 神戸地方裁判所第3民事部  |
| 買受申出の保証の<br>提供方法   | 下記のいずれかによる。<br>(1) 当裁判所の預金口座に金銭を振り込んだ旨の金融機関の証明書。<br>(2) 銀行、損害保険会社、農林中央金庫、商工組合中央金庫、全国を地区とする信用金庫連合会、信用金庫又は労働金庫の支払保証委託契約締結証明書。 |
| 買受申出の資格の<br>制限(民事執行規則33条)  | ☆印を付した物件は農地であるので、権限を有する行政庁の交付した買受適格証明書を有する者及び買受けについて農地法上の許可又は届出を必要としない者に限り、買受申出をすることができます。                                  |
| 一般の閲覧に供するため、物件明細書・現況調査報告書・評価書の各写しを令和 8年 4月27日から当庁物件明細書等閲覧室に備え置きます。 |   |





## 物 件 目 録

### 1 (一棟の建物の表示)

所 在 神戸市垂水区小東山本町一丁目975番地35、975番地45、975番地47

建物の名称 リブコートフェリスガーデン垂水

### (専有部分の建物の表示)

家屋 番号 小東山本町一丁目975番35の517

建物の名称 517

種 類 居宅

構 造 鉄筋コンクリート造1階建

床 面 積 5階部分 91.25平方メートル

### (敷地権の目的である土地の表示)

土地の符号 1

所在及び地番 神戸市垂水区小東山本町一丁目975番35

地 目 宅地

地 積 3340.40平方メートル

土地の符号 2

所在及び地番 神戸市垂水区小東山本町一丁目975番45

地 目 宅地

地 積 1106.53平方メートル

土地の符号 3

所在及び地番 神戸市垂水区小東山本町一丁目975番47

地 目 宅地



物 件 目 録

地 積 114.29平方メートル

土地の符号 4

所在及び地番 神戸市垂水区小東山本町一丁目975番125

地 目 宅地

地 積 1691.92平方メートル

土地の符号 5

所在及び地番 神戸市垂水区小東山本町一丁目975番126

地 目 宅地

地 積 1190.51平方メートル

(敷地権の表示)

土地の符号 1・2・3・4・5

敷地権の種類 所有権

敷地権の割合 1441037分の9562

共有者 A 持分4分の3

共有者 B 持分4分の1



※

## 物 件 明 細 書

令和 8年 3月16日

神戸地方裁判所第3民事部

裁判所書記官 宮 木 由理子

---

1 不動産の表示

【物件番号1】

別紙物件目録記載のとおり

---

2 売却により成立する法定地上権の概要

なし

---

3 買受人が負担することとなる他人の権利

【物件番号1】

なし

---

4 物件の占有状況等に関する特記事項

【物件番号1】

本件共有者Aが占有している。

---

5 その他買受けの参考となる事項

【物件番号1】

管理費等の滞納あり。

### 《 注 意 書 》

- 1 本書面は、現況調査報告書、評価書等記録上表れている事実等を記載したものであり、関係者間の権利関係を最終的に決める効力はありません（訴訟等により異なる判断がなされる可能性もあります）。
- 2 記録上表れた事実等がすべて本書面に記載されているわけではありませんし、記載されている事実や判断も要点のみが簡潔に記載されていますので、必ず、現況調査報告書及び評価書並びに「物件明細書の詳細説明」も御覧ください。
- 3 買受人が、占有者から不動産の引渡しを受ける方法として、引渡命令の制度があります。引渡命令に関する詳細は、「引渡命令の詳細説明」を御覧ください。
- 4 対象不動産に対する公法上の規制については評価書に記載されています。その意味内容は「公法上の規制の詳細説明」をご覧ください。
- 5 各種「詳細説明」は、閲覧室では通常別ファイルとして備え付けられています。



## 物 件 目 録

### 1 (一棟の建物の表示)

所 在 神戸市垂水区小東山本町一丁目975番地35、975番地45、975番地47

建物の名称 リブコートフェリスガーデン垂水

### (専有部分の建物の表示)

家屋 番号 小東山本町一丁目975番35の517

建物の名称 517

種 類 居宅

構 造 鉄筋コンクリート造1階建

床 面 積 5階部分 91.25平方メートル

### (敷地権の目的である土地の表示)

土地の符号 1

所在及び地番 神戸市垂水区小東山本町一丁目975番35

地 目 宅地

地 積 3340.40平方メートル

土地の符号 2

所在及び地番 神戸市垂水区小東山本町一丁目975番45

地 目 宅地

地 積 1106.53平方メートル

土地の符号 3

所在及び地番 神戸市垂水区小東山本町一丁目975番47

地 目 宅地



物件目録

地積 114.29平方メートル

土地の符号 4

所在及び地番 神戸市垂水区小東山本町一丁目975番125

地目 宅地

地積 1691.92平方メートル

土地の符号 5

所在及び地番 神戸市垂水区小東山本町一丁目975番126

地目 宅地

地積 1190.51平方メートル

(敷地権の表示)

土地の符号 1・2・3・4・5

敷地権の種類 所有権

敷地権の割合 1441037分の9562

共有者 A 持分4分の3

共有者 B 持分4分の1



令和7年(ケ)第124号  
令和8年 1月15日受理  
令和8年 2月24日提出

# 現況調査報告書

神戸地方裁判所

執行官 小林 圭 太

(注) チェック項目中の調査結果は、「■」の箇所の記載のとおり

## 物 件 目 録

### 1 (一棟の建物の表示)

所 在 神戸市垂水区小東山本町一丁目975番地35、975番地45、975番地47

建物の名称 リブコートフェリスガーデン垂水

### (専有部分の建物の表示)

家屋 番号 小東山本町一丁目975番35の517

建物の名称 517

種 類 居宅

構 造 鉄筋コンクリート造1階建

床 面 積 5階部分 91.25平方メートル

### (敷地権の目的である土地の表示)

土地の符号 1

所在及び地番 神戸市垂水区小東山本町一丁目975番35

地 目 宅地

地 積 3340.40平方メートル

土地の符号 2

所在及び地番 神戸市垂水区小東山本町一丁目975番45

地 目 宅地

地 積 1106.53平方メートル

土地の符号 3

所在及び地番 神戸市垂水区小東山本町一丁目975番47

地 目 宅地



物 件 目 録

地 積 114.29平方メートル

土地の符号 4

所在及び地番 神戸市垂水区小東山本町一丁目975番125

地 目 宅地

地 積 1691.92平方メートル

土地の符号 5

所在及び地番 神戸市垂水区小東山本町一丁目975番126

地 目 宅地

地 積 1190.51平方メートル

(敷地権の表示)

土地の符号 1・2・3・4・5

敷地権の種類 所有権

敷地権の割合 1441037分の9562

共有者 A 持分4分の3

共有者 B 持分4分の1



|                  |  |  |         |    |     |         |      |       |    |   |   |   |
|------------------|--|--|---------|----|-----|---------|------|-------|----|---|---|---|
| 不動産の表示           | 「物件目録」のとおり   |  |         |    |     |         |      |       |    |   |   |   |
| 住居表示             | 神戸市垂水区小束山本町1丁目7番1-517号   |  |         |    |     |         |      |       |    |   |   |   |
| 建物               | 物件1  |  |         |    |     |         |      |       |    |   |   |   |
| 種類、構造及び床面積の概略    | <input checked="" type="checkbox"/> 公簿上の記載とほぼ同一である<br><input type="checkbox"/> 公簿上の記載と次の点異なる ( <input type="checkbox"/> 主である建物 <input type="checkbox"/> 附属建物 )   |  |         |    |     |         |      |       |    |   |   |   |
| 物件目録にない附属建物      | <input checked="" type="checkbox"/> ない<br><input type="checkbox"/> ある <table style="display: inline-table; vertical-align: middle; margin-left: 10px;"> <tr> <td style="border-left: 1px solid black; padding-left: 5px;">種類:</td> <td></td> </tr> <tr> <td style="border-left: 1px solid black; padding-left: 5px;">構造:</td> <td></td> </tr> <tr> <td style="border-left: 1px solid black; padding-left: 5px;">床面積:</td> <td></td> </tr> </table> |  | 種類:     |    | 構造: |         | 床面積: |       |    |   |   |   |
| 種類:              |  |  |         |    |     |         |      |       |    |   |   |   |
| 構造:              |  |  |         |    |     |         |      |       |    |   |   |   |
| 床面積:             |  |  |         |    |     |         |      |       |    |   |   |   |
| 占有者及び占有状況        | <input checked="" type="checkbox"/> 建物所有者 ( 共有者 <input type="checkbox"/> ) <input type="checkbox"/> その他の者 ( )<br>上記の者が本建物を 住居 として占有している<br><input type="checkbox"/>  |  |         |    |     |         |      |       |    |   |   |   |
| 管理費等の状況          | (以下は月額)<br>管理費 11,280 円<br>修繕積立金 20,560 円<br>専用ポーチ使用料 500 円  | 令和8年1月16日現在<br><input type="checkbox"/> 滞納はない<br><input checked="" type="checkbox"/> 滞納がある<br>令和6年3月分～令和8年1月分<br>計 743,820 円 |         |    |     |         |      |       |    |   |   |   |
| 管理費等照会先          | グローバルコミュニティ株式会社  |  |         |    |     |         |      |       |    |   |   |   |
| その他の事項           |  |  |         |    |     |         |      |       |    |   |   |   |
| 敷地権              | 符号1ないし5  |  |         |    |     |         |      |       |    |   |   |   |
| 概況地目             | <input checked="" type="checkbox"/> 宅地(符号1ないし5) <input type="checkbox"/> 公衆用道路(符号 ) <input type="checkbox"/> (符号 )   |  |         |    |     |         |      |       |    |   |   |   |
| 形状               | <input checked="" type="checkbox"/> 公図のとおり (符号4、5) <input checked="" type="checkbox"/> 地積測量図のとおり (符号1ないし3)<br><input type="checkbox"/> 建物図面 (各階平面図) のとおり <input type="checkbox"/> 土地建物位置関係図のとおり  |  |         |    |     |         |      |       |    |   |   |   |
| 敷地権の種類           | <input checked="" type="checkbox"/> 所有権 (符号1ないし5) <input type="checkbox"/> 地上権 (符号 ) <input type="checkbox"/> 賃借権 (符号 )<br><input type="checkbox"/> (符号 )  |  |         |    |     |         |      |       |    |   |   |   |
| その他の事項           |  |  |         |    |     |         |      |       |    |   |   |   |
| 執行官保管の仮処分        | <input checked="" type="checkbox"/> ない<br><input type="checkbox"/> ある <table style="display: inline-table; vertical-align: middle; margin-left: 10px;"> <tr> <td style="border-left: 1px solid black; padding-left: 5px;">地方裁判所</td> <td>支部</td> <td>令和</td> <td>年 ( ) 第</td> <td>号</td> </tr> <tr> <td style="border-left: 1px solid black; padding-left: 5px;">保管開始日</td> <td>令和</td> <td>年</td> <td>月</td> <td>日</td> </tr> </table>            |  | 地方裁判所   | 支部 | 令和  | 年 ( ) 第 | 号    | 保管開始日 | 令和 | 年 | 月 | 日 |
| 地方裁判所            | 支部   | 令和   | 年 ( ) 第 | 号  |     |         |      |       |    |   |   |   |
| 保管開始日            | 令和   | 年  | 月       | 日  |     |         |      |       |    |   |   |   |
| 敷地権以外の土地 (目的外土地) | <input checked="" type="checkbox"/> ない<br><input type="checkbox"/> ある (詳細は「目的外土地の概況」のとおり)  |  |         |    |     |         |      |       |    |   |   |   |
| 土地建物の位置関係        | <input checked="" type="checkbox"/> 建物図面 (各階平面図) のとおり <input type="checkbox"/> 土地建物位置関係図のとおり   |  |         |    |     |         |      |       |    |   |   |   |

(注) チェック項目中の調査結果は、「■」の箇所の記載のとおり

その他の事項

共有者（**A**・**B**）の親族立会いのうで立入調査を行ったところ、本件建物等の状況は、以下に記載のとおりのほか添付の図面及び写真のとおりであった。経年による劣化のほか目視により確認した限りでは、

- 1 建物内の壁紙にたばこのヤニによる黄ばみがみられ、たばこの匂いが染みついていた（写真⑩）。
- 2 玄関横に物入があった。
- 3 その他、特段、大きな汚損や破損は見受けられなかった。
- 4 一棟の建物は傾斜した南側道路に沿って建っており、エントランスは3階にあった。3基あるエレベーターは、一番西側が1階から3階用、その東側が2階から14階用、一番東側のエントランス内が3階から14階用となっていた。

■ 管理会社からの回答要旨

- 1 総戸数 181戸で構成されている。
- 2 駐車場 181台。抽選。
- 3 集会所あり。
- 4 エレベーターあり。
- 5 毎月の支払項目・金額は3枚目に記載のとおり。
- 6 修繕積立金は令和7年12月31日現在で、2億4,391万4,189円である。
- 7 近い将来の大規模修繕の予定はない。

(注) チェック項目中の調査結果は、「■」の箇所の記載のとおり

(4枚目)

| 関係人の陳述等                  |  |
|--------------------------|--|
| 陳述者<br>(当事者等との関係)        | 陳述内容等  |
| ■共有者<br>( A ・ B )<br>の親族 | <ol style="list-style-type: none"><li>1 本件建物は共有者 A と私が住んでいます。</li><li>2 他方の共有者である B は、以前は住んでいましたが、現在はここには住んでいません。</li><li>3 B とのお金のやりとりはありません。</li><li>4 トイレのウォッシュレットに不具合があります。</li><li>5 キッチンのディスポーザーの刃が割れています。</li><li>6 ダイニングの物入に棚を A が作りました。</li></ol> |

(注) チェック項目中の調査結果は、「■」の箇所の記載のとおり

| 調査の経過   |              |   |
|---|--------------|---|
| 調査の日時   | 調査の場所等       | 調査の方法等  |
| 令和8年1月16日(金)<br>10:30-10:45   | 物件所在地        | <input checked="" type="checkbox"/> 目的物件確認<br><input checked="" type="checkbox"/> 占有調査<br><input checked="" type="checkbox"/> 立入通知書および照会書(返信用110円)を差置<br><input checked="" type="checkbox"/> 外観写真撮影 |
| 令和8年1月16日(金)<br>12:05-12:15   | 神戸地方法務局須磨出張所 | <input checked="" type="checkbox"/> 登記事項証明書および公図等取得   |
| 令和8年1月16日(金)  | 執行官室         | <input checked="" type="checkbox"/> 管理会社あて照会書FAX送信  |
| 令和8年1月28日(水)<br>12:45-13:25   | 物件所在地        | <input checked="" type="checkbox"/> 立入調査、写真撮影<br><input checked="" type="checkbox"/> 共有者( A、 B )の親族から事情聴取   |
| 令和8年2月20日(金)<br>9:45-9:55   | 執行官室         | <input checked="" type="checkbox"/> 登記事項証明書取得   |
|   |              |   |
| <p>(特記事項)</p> <p><input checked="" type="checkbox"/> 令和8年1月28日 評価人帯同</p> <p><input checked="" type="checkbox"/> 令和8年1月28日<br/>目的物件は不在で施錠されていると予想されたので、立会人および解錠技術者を同行して臨場した。</p> <p><input type="checkbox"/> 令和 年 月 日<br/>目的物件は不在で施錠されていたので、立会人を立ち合わせ解錠技術者に解錠させて建物内に立ち入った。</p> <p><input type="checkbox"/> 令和 年 月 日<br/>休日・夜間執行許可の提示をした。</p> |              |   |

(注) チェック項目中の調査結果は、「■」の箇所の記載のとおり

本図面はA3版をA4版  
に縮小したものである

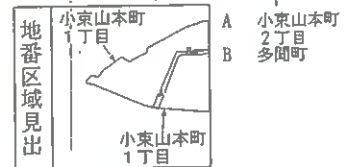
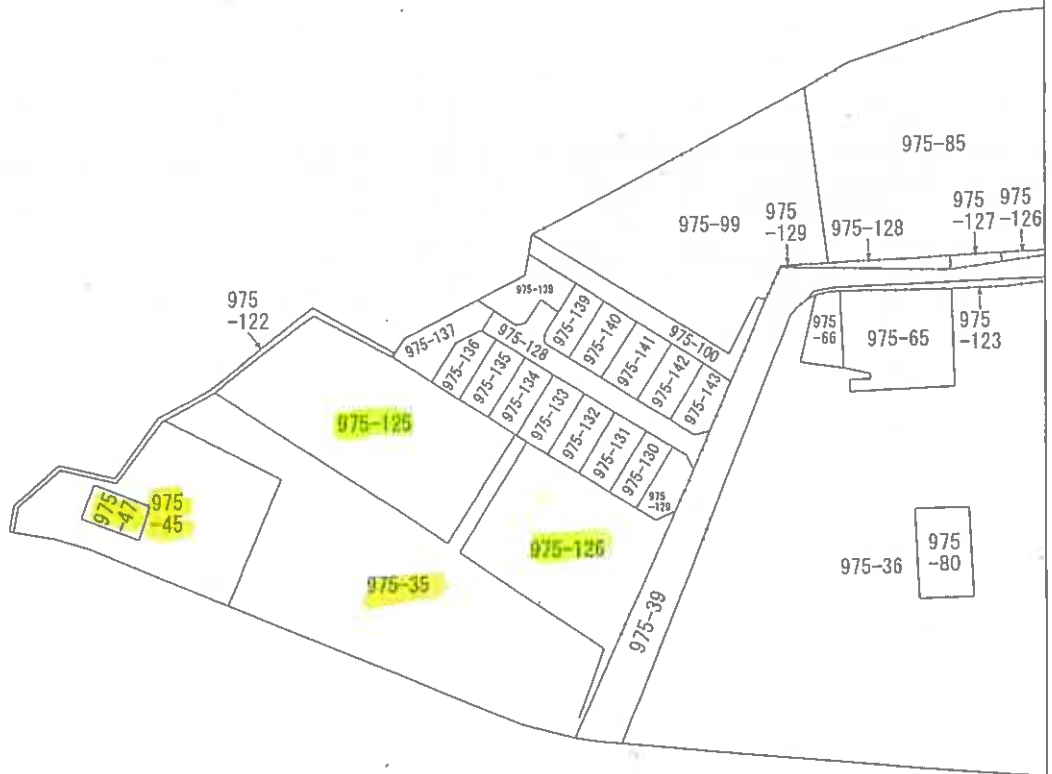
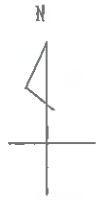

|       |      |                |           |    |          |         |
|-------|------|----------------|-----------|----|----------|---------|
| 請求部   | 所在   | 神戸市垂水区小東山本町一丁目 |           | 地番 | 975番35   |         |
| 出力縮   | 縮尺不明 | 精度区分           | 座標系番号又は記号 | 分類 | 地図に準ずる図面 | 種類  その他 |
| 作成年月日 |      |                | 備付年月日(原図) |    | 補記事項     |         |

(7 枚目)



登記年月日：平成11年9月21日

11.9.11

地積測量図

(A) 975-35  
(B) 975-22  
(C) 975-23

神戸市垂水区小東山本町1丁目

地番

土地の所在

原簿点座標

Table with columns: 地番, Xn, Yn, (Xn+1 - Xn-1) Yn, 距離. Contains data for points M1317-3, M1317, P301, etc.

引張点表

Table with columns: 点番, X座標, Y座標. Lists points P1 through P8 with their coordinates.

Table with columns: 地番, Xn, Yn, (Xn+1 - Xn-1) Yn, 距離. Contains data for points M1317-2, CK-848, CK-847, etc.

Table with columns: 境界点, P1, P2, P3, P4, P5, P6, P7, P8. Lists boundary points and their coordinates.

Table with columns: 地番, Xn, Yn, (Xn+1 - Xn-1) Yn, 距離. Contains data for points M1317-3, CK-847-1, CK-847-2, etc.

作製者

申請人

縮尺

(福印刷)

222026

図面はA3版をA4版に縮小したものである

(9枚目)

登記年月日：平成11年9月21日

975-45(975-122に合筆)新975-45  
975-122  
地積測量図  
11.9.21

地番 (A)975-45  
(B)975-124

土地の所在  
垂水区小栗山本町1丁目

座標求積表

| 測点      | Xn          | Yn        | (Xn+1 - Xn-1)Yn | 距離    |
|---------|-------------|-----------|-----------------|-------|
| HI306   | -148594.803 | 66493.043 | -1861.805204    | 13.31 |
| HI305   | -148599.724 | 66480.669 | -1204829.164287 | 13.48 |
| HI308   | -148612.926 | 66477.903 | -910946.704809  | 0.50  |
| HI309   | -148613.427 | 66477.850 | -309387.913900  | 4.61  |
| HI310-1 | -148617.580 | 66479.661 | -103243.224133  | 5.74  |
| S-3-20  | -148614.980 | 66484.986 | 241805.894082   | 2.58  |
| S-3-21  | -148613.943 | 66487.355 | 131910.912320   | 2.47  |
| S-3-22  | -148612.996 | 66489.637 | 135173.432021   | 3.04  |
| S-3-23  | -148611.910 | 66492.477 | 137173.980051   | 2.96  |
| S-3-24  | -148610.933 | 66495.278 | 147287.040770   | 4.16  |
| S-3-25  | -148609.695 | 66499.253 | 197768.778422   | 6.95  |
| S-3-26  | -148607.959 | 66505.985 | 329138.119765   | 13.85 |
| S-3-27  | -148604.746 | 66519.465 | 335657.220390   | 7.24  |
| 761-1   | -148602.913 | 66526.474 | 2023489.233184  | 28.85 |
| 763-1   | -148574.330 | 66522.496 | 1656277.105408  | 29.45 |
| HI307-2 | -148578.015 | 66493.272 | -256730.523192  | 0.19  |
| HI307   | -148578.191 | 66493.199 | -1116287.824812 | 16.61 |
| HI306   | -148594.803 | 66493.043 | -1429932.889715 | 6.30  |
| 768-1   | -148599.696 | 66489.065 | -150664.221290  | 14.22 |
| 764-1   | -148597.069 | 66503.041 | -348342.928758  | 8.02  |
| 765-1   | -148604.934 | 66504.512 | -698963.472120  | 14.26 |
| 766-2   | -148607.579 | 66490.594 | 348277.731372   | 8.02  |
| 768-1   | -148599.696 | 66489.065 | 849464.294440   | 6.30  |
| 倍面積     |             |           | 2213.070005     |       |
| 面積      |             |           | 1106.5350025    | ㎡     |
| 面積      |             |           | 1106.53         | ㎡     |

| 測点       | Xn          | Yn        | (Xn+1 - Xn-1)Yn | 距離    |
|----------|-------------|-----------|-----------------|-------|
| GK-847-1 | -148578.093 | 66492.654 | -1089282.657628 | 16.30 |
| GK-846   | -148594.397 | 66492.461 | -1404453.761242 | 13.01 |
| GK-845   | -148599.215 | 66480.376 | -1226562.937200 | 13.94 |
| GK-844   | -148612.847 | 66477.441 | -951282.180710  | 0.67  |
| GK-843   | -148613.525 | 66477.470 | -326404.377700  | 4.69  |
| S-3-19   | -148617.757 | 66479.512 | -269574.421160  | 0.39  |
| HI310-1  | -148617.580 | 66479.661 | 287857.798130   | 4.61  |
| HI309    | -148613.427 | 66477.850 | 309387.913900   | 0.50  |
| HI308    | -148612.926 | 66477.903 | 910946.704809   | 13.48 |
| HI305    | -148599.724 | 66480.669 | 204829.164287   | 13.31 |
| HI306    | -148594.803 | 66493.043 | 431794.694919   | 16.61 |
| HI307    | -148578.191 | 66493.199 | 1116287.824812  | 0.19  |
| HI307-2  | -148578.015 | 66493.272 | 6516.340656     | 0.62  |
| 倍面積      |             |           | 50.105673       |       |
| 面積       |             |           | 25.0523365      | ㎡     |
| 面積       |             |           | 25.05           | ㎡     |
| 合計(分納面積) |             |           | 1131.58         | ㎡     |

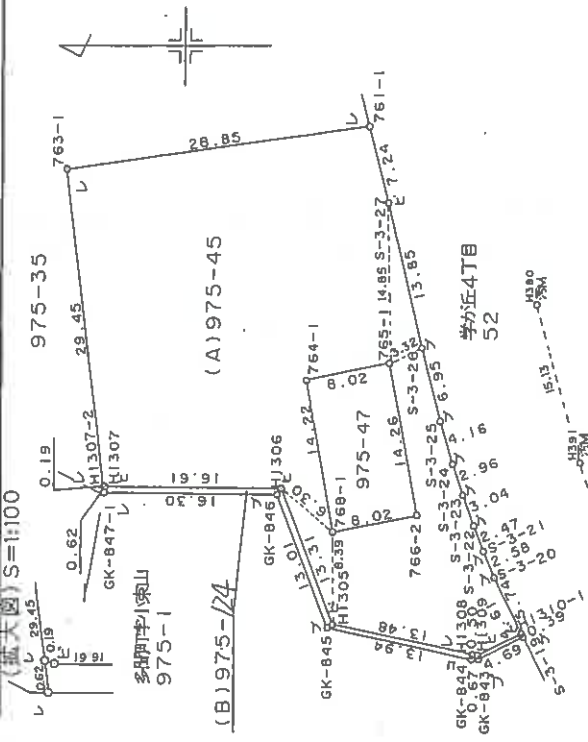

参照点表

| 点        | X座標         | Y座標       |
|----------|-------------|-----------|
| P1 HI392 | -148631.245 | 66471.488 |
| P2 HI391 | -148622.960 | 66495.465 |
| P3 HI380 | -148618.814 | 66510.022 |

| 境界点      | P1    | P2    | P3    |
|----------|-------|-------|-------|
| S-3-19   | 15.69 | 16.78 | 30.52 |
| S-3-23   | 28.53 | 11.44 | 18.65 |
| S-3-26   | 41.62 | 18.32 | 11.58 |
| S-3-27   | 54.80 | 30.12 | 16.94 |
| 761-1    | 61.85 | 36.92 | 22.88 |
| 763-1    | 76.42 | 55.63 | 46.19 |
| GK-847-1 | 57.21 | 44.95 | 44.27 |
| HI307-2  | 57.51 | 44.99 | 44.10 |

| 境界点   | P1    | P2    | P3    |
|-------|-------|-------|-------|
| 768-1 | 36.11 | 24.12 | 28.36 |
| 766-2 | 30.41 | 16.13 | 22.44 |
| 764-1 | 46.51 | 26.97 | 22.63 |
| 765-1 | 42.30 | 20.21 | 14.89 |
| HI306 | 42.33 | 28.26 | 29.40 |

作製者

申請人

縮尺 1/500

(捺印)

222027

本図面はA3版をA4版に縮小したものである

登記年月日：平成11年9月21日

前後新  
地番 975-47  
土地の所在 神戸市垂水区小東山本町1丁目

地積測量図

11.9.21

座標求積表

| 地番    | 975-47      | Xn        | Yn             | (Xn+1 - Xn-1)Yn | 距離 |
|-------|-------------|-----------|----------------|-----------------|----|
| 768-1 | -148599.696 | 66489.065 | -698800.073150 | 8.02            |    |
| 766-2 | -148607.579 | 66490.594 | -348277.731372 | 14.26           |    |
| 765-1 | -148604.934 | 66504.612 | 698963.472120  | 8.02            |    |
| 764-1 | -148597.069 | 66503.041 | 348342.928758  | 14.22           |    |
|       |             | 借面積       | 228.596356     |                 |    |
|       |             | 地積        | 114.2981790    |                 |    |

参照点表

| 境界点   | 点     | 間    | 距離    |
|-------|-------|------|-------|
| 768-1 | H380  | H391 | 24.12 |
| 766-2 | 28.36 |      | 16.13 |
| 765-1 | 22.44 |      | 20.21 |
| 764-1 | 14.89 |      | 26.97 |
| H380  | 22.83 |      | 15.13 |
| H391  | 0.00  |      | 15.13 |

H380、H391は、マンホール中心

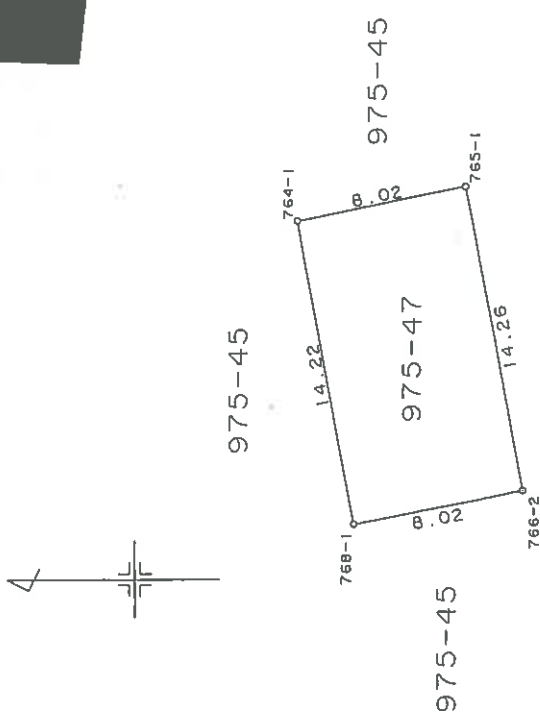

作製者 [Redacted]

申請人 [Redacted]

縮尺 1/250

222004

(11枚目)

この図面はA3版をA4版に縮小したものである

登記年月日：平成12年11月13日

各階平面図

建築物各階平面図

図面 12.11.13

家屋番号  
小塚山本町1丁目  
975番35の517

建築物の所在  
神戸市垂水区小塚山本町1丁目975番地35、975番地45、975番地47

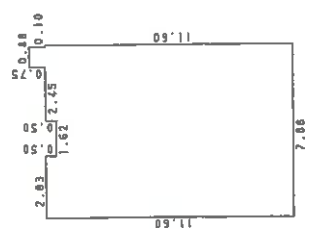

求積表

|              |   |         |
|--------------|---|---------|
| 0.88 x 0.75  | = | 0.6600  |
| 2.83 x 0.50  | = | 1.4150  |
| 3.43 x 0.50  | = | 1.7150  |
| 7.88 x 11.10 | = | 87.4680 |
| 計            |   | 91.2580 |

床面積 91.25㎡

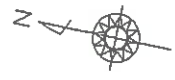

975-128

975-125

975-126

小塚山本町1丁目 975-39

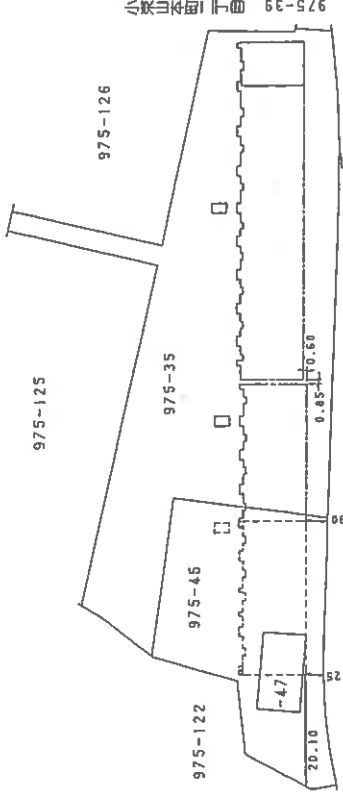

学ヶ丘4丁目 52

学ヶ丘4丁目 28

(建築物の居する部分 5階)

図面はA3版をA4版縮小したものである

作製者

(印)

平成12年11月7日  
作成 年 月 日(作製)

縮尺 1/250

申請人

627101

縮尺 1/1000

登記年月日：平成12年11月13日

995-35-50~995-35-601、995-35-601~995-35-617

建物 各階平面図 (4/12) 面

各階平面図

家屋番号

建物の所在

神戸市垂水区小森山本町1丁目975番地35, 975番地45, 975番地47

5階, 6階 (各階同型)

一棟の建物  
建物の番号 リフ・コート・ウェルスカンテン垂水

求積表

|       |   |        |   |           |
|-------|---|--------|---|-----------|
| 0.90  | x | 0.66   | = | 0.5940    |
| 3.22  | x | 0.50   | = | 1.6100    |
| 53.90 | x | 11.325 | = | 605.8075  |
| 8.75  | x | 0.50   | = | 4.3750    |
| 1.60  | x | 0.66   | = | 1.0560    |
| 0.90  | x | 1.18   | = | 1.0620    |
| 1.30  | x | 0.50   | = | 0.6500    |
| 4.34  | x | 0.50   | = | 2.1700    |
| 1.80  | x | 0.66   | = | 1.1880    |
| 4.83  | x | 0.66   | = | 3.1818    |
| 5.90  | x | 0.66   | = | 3.8940    |
| 4.60  | x | 0.66   | = | 3.0360    |
| 1.80  | x | 0.50   | = | 0.9000    |
| 1.80  | x | 0.66   | = | 1.1880    |
| 2.33  | x | 0.50   | = | 1.1650    |
| 6.90  | x | 0.66   | = | 4.5540    |
| 1.82  | x | 2.72   | = | 4.9504    |
| 3.52  | x | 0.50   | = | 1.7600    |
| 62.00 | x | 11.325 | = | 702.1500  |
| 0.30  | x | 0.66   | = | 0.1980    |
| 4.82  | x | 0.50   | = | 2.4100    |
| 1.80  | x | 0.66   | = | 1.1880    |
| 5.02  | x | 0.50   | = | 2.5100    |
| 1.80  | x | 0.66   | = | 1.1880    |
| 5.03  | x | 0.66   | = | 3.3198    |
| 1.80  | x | 0.50   | = | 0.9000    |
| 4.44  | x | 0.66   | = | 2.9280    |
| 1.80  | x | 0.50   | = | 0.9000    |
| 5.88  | x | 0.50   | = | 2.9400    |
| 1.80  | x | 0.66   | = | 1.1880    |
| 5.81  | x | 0.50   | = | 2.9050    |
| 1.80  | x | 0.66   | = | 1.1880    |
| 5.21  | x | 0.50   | = | 2.6050    |
| 6.38  | x | 0.50   | = | 3.1900    |
| 1.80  | x | 0.66   | = | 1.1880    |
| 3.66  | x | 0.66   | = | 2.4132    |
| 0.30  | x | 0.66   | = | 0.1980    |
| 1.82  | x | 2.72   | = | 4.9504    |
| 計     |   |        |   | 1384.8143 |

床面積 1384.81m<sup>2</sup>

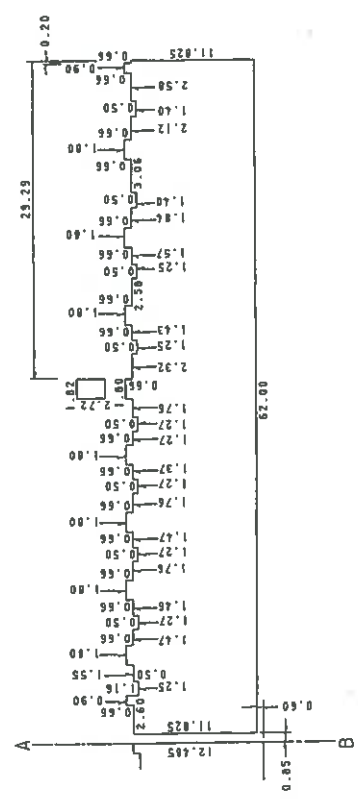
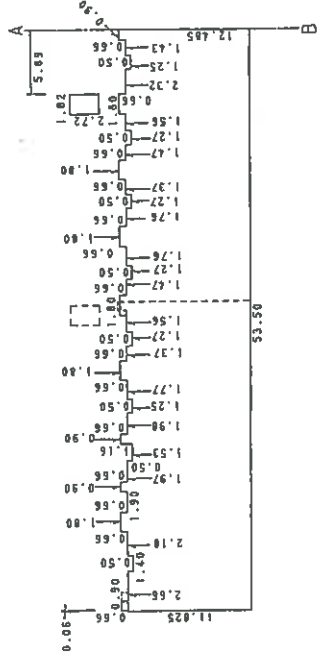

作製者

縮尺 1/

申請人

縮尺 1/ 500

(封印印)

627032

(13枚目)

本図面はA3版をA4版に縮小したものである

# 土地建物位置関係図

(←○は写真番号および撮影位置・撮影方向)

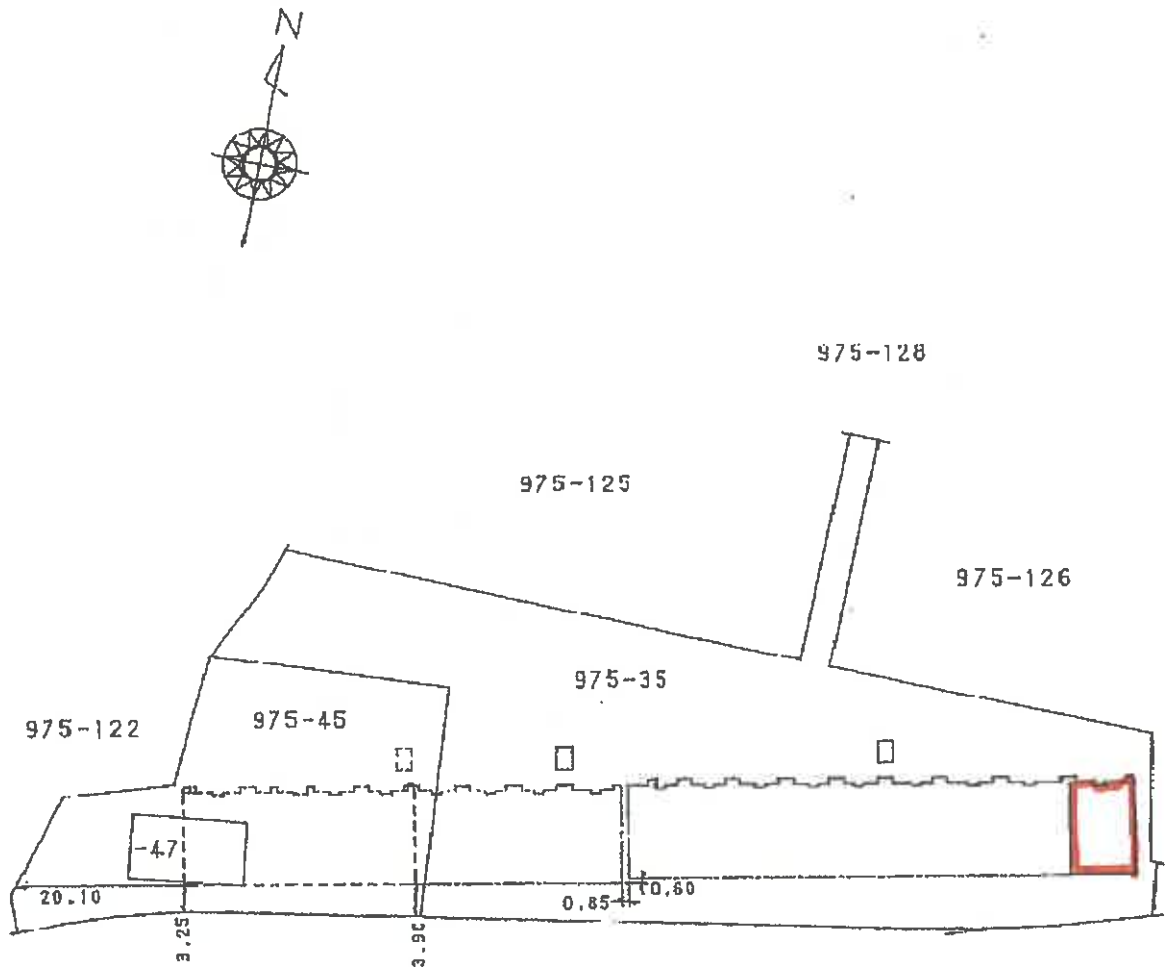

# 建物間取図

(←○は写真番号および撮影位置・撮影方向)

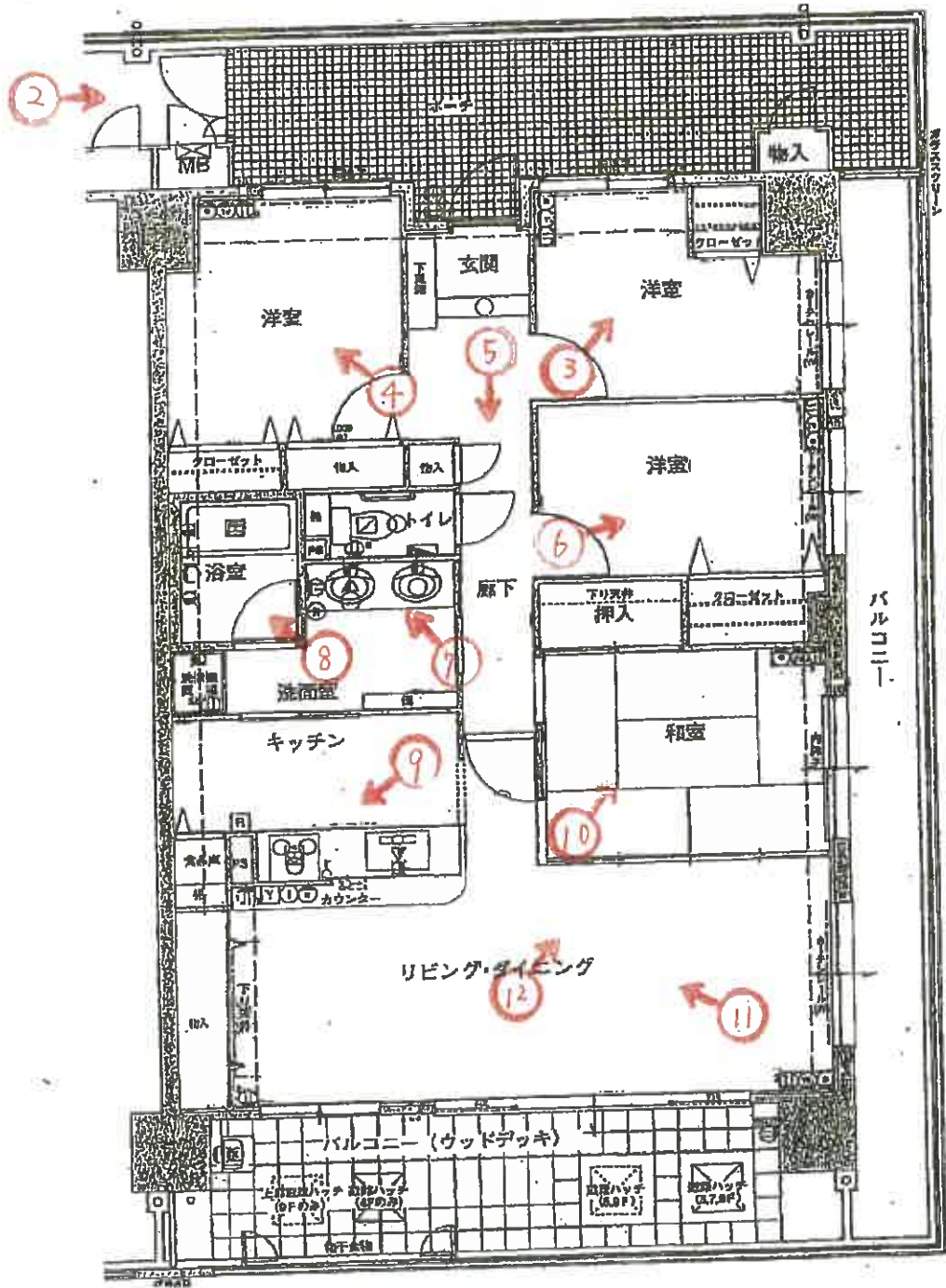



①

本件建物を  
含む一棟の  
建物



②



③



④



⑤



⑥



⑦



⑧



⑨



⑩



⑪



⑫

令和 7 年 (ケ) 第 124 号  
令和 8 年 1 月 28 日 現地調査  
令和 8 年 2 月 20 日 評 価

神戸地方裁判所  
第三民事部 御中

# 評 価 書

評価人 不動産鑑定士

中村 要

## 第1 評価額

| 番 号 | 評 価 額        |
|-----|--------------|
| 1   | 金14,300,000円 |

## 第2 評価の条件

- 1 本件評価は、民事執行法により売却に付されることを前提とした適正価格を求めるものである。  
したがって、求めるべき評価額は、一般の取引市場において形成される価格ではなく、一般の不動産取引と比較しての競売不動産特有の各種の制約（売主の協力が得られないことが常態であること、買受希望者は内覧制度によるほかは物件内部の確認が直接できないこと、引渡しを受けるために法定の手続をとらなければならない場合があること、目的物の種類又は品質に関する不適合には担保責任がないこと等）等の特殊性を反映させた価格とする。
- 2 評価は、目的物件の調査時点における現状に基づいて行うものであり、調査日以降発生した物件の現状変更については原則として考慮していない。
- 3 現地での物件調査は、原則として目視可能な部分に限定される。
- 4 物件に関する情報提供の内容は、民事執行法58条4項に定める場合を除いて、原則として公共機関で公開された資料に基づくものである。

### 第3 目的物件

現況欄に記載のない事項については、ほぼ登記記載と同じ。

| 番号   | 所在等  | 登記                | 現況   |
|------|--|-------------------|--|
| 1    | <p>(一棟の建物の表示)</p> <p>所在<br/>建物の名称</p> <p>(専有部分の建物の表示)</p> <p>家屋番号<br/>建物の名称<br/>種類<br/>構造<br/>床面積</p> <p>(敷地権の目的である土地の表示)</p> <p>土地の符号<br/>所在及び地番<br/>地目<br/>地積</p> <p>(敷地権の表示)</p> <p>土地の符号<br/>敷地権の種類<br/>敷地権の割合</p> | <p>物件目録記載のとおり</p> | <p>(専有部分)</p> <p>建物図面と現況は概ね一致した。専有部分の面積は登記記載面積(=内法面積)を用いる。</p> |
| 特記事項 |  |                   |  |
| 特にない |  |                   |  |

#### 第4 目的物件の位置・環境等

##### 1 土地の概況及び利用状況等

|   |   |  |
|---|---|--|
| 位置・交通                                   | 神戸市営地下鉄線 学園都市駅の南方 約2.7km (道路距離)<br>(附属資料位置図参照)  |  |
| 付近の状況                                   | 幹線道路沿いに高層の共同住宅、一般住宅、店舗等がみられる地域  |  |
| 主な公法上の規制等<br>(道路の幅員等の個別の規制を考慮しない一般的な規制) | 都市計画区分<br>用途地域<br>建ぺい率<br>容積率<br>防火規制<br>その他の規制   | 市街化区域<br>第2種住居地域<br>60%<br>200%<br>防火指定なし<br>第5種高度地区、宅地造成等工事規制区域 |
| 画地条件                                    | 規模 7,443.65㎡の やや不整形地  |  |
| 接面道路の状況                                 | 南側 約20m市道<br>東側 約7.5m市道   |  |
| 土地の利用状況等                                | 対象専有部分を含む一棟建物の敷地として利用   |  |
| 供給処理施設                                  | 上水道 あり<br>ガス配管 あり<br>下水道 あり<br><br>(注)供給処理施設における「あり」・「なし」とは対象物件の前面道路に引込み可能な該当施設の本管が通っている・通っていない状態にあることをいう。                                    |  |
| 土壌汚染等                                   | 本件土地の所在地には水質汚濁防止法の特定施設の届出事業所(名称:団地協同組合神戸木工センター、既に廃止済)が存していたが、神戸市環境保全指導課によると有害物質使用の届出はないとのことである。本件土地における土壌汚染等の有無及びその影響の程度については専門調査機関の分析調査を要する。 |  |
| 特記事項                                    | 北側一部は準工業地域(建ぺい率60%、容積率200%)の指定を受けている。   |  |

## 2 建物の概況

### (1) 一棟の建物の概要

|                 |  |                        |
|-----------------|--|------------------------|
| マンション名          | リブコートフェリスガーデン垂水  |                        |
| 建物の用途           | 共同住宅 (総戸数181戸)   |                        |
| 建築時期及び経済的残存耐用年数 | 建築年月日 (登記記載)   | 平成12年11月6日 新築          |
|                 | 経過年数   | 25年程度                  |
|                 | 経済的残存耐用年数  | 25年程度                  |
| 構造              | 鉄筋コンクリート造14階建  |                        |
| 仕様              | 屋根：陸屋根<br>外壁：吹付等   |                        |
| 設備等             | エレベーター   | あり                     |
|                 | 駐車場  | 抽選(収容台数181台)           |
|                 | 集会室  | あり                     |
|                 | トランクルーム  | なし(専有部分の物入は除く)         |
|                 | その他  | オートロックあり               |
| 品等              | 普通   |                        |
| 管理の形態等          | 管理組合   | あり リブコートフェリスガーデン垂水管理組合 |
|                 | 管理方式   | 委託                     |
|                 | 管理会社   | グローバルコミュニティ株式会社        |
|                 | 管理形態   | 管理人 日勤                 |
| 管理の状況           | 普通   |                        |
| 積立金             | 令和7年12月31日現在、<br>243,914,189円  |                        |
| 特記事項            | <p>・石綿使用等の有無</p> <p>対象建物について、建築時期・構造・種類等の要因を踏まえ現場調査を行った結果、アスベスト等を含有する吹付け材、耐火被覆材、保温材等が使用されている可能性は低いですが、成形板等にアスベスト等が使用されている可能性は否定できない。なお、アスベスト使用の詳細については専門調査機関の分析調査を要する。</p> |                        |

## (2) 専有部分の概況

|                |   |
|----------------|---|
| 構 造            | 鉄筋コンクリート造1階建  |
| 位 置            | 5階 (517号室)<br>主要開口部の方位：南向き  |
| 床 面 積          | 91.25㎡ (登記記載面積)   |
| 間 取 り          | 4LDK<br>バルコニー 南向き   |
| 仕 様            | 天 井 : クロス等<br>床 : タタミ・フローリング等<br>内 壁 : クロス壁等<br>設 備 : 特になし<br>その他 : 物入が設置された専用ポーチあり<br>東面にバルコニーあり |
| 保守管理の<br>状 態   | 普通  |
| 管 理 費 等        | 管 理 費 月額 11,280円<br>修繕積立金 月額 20,560円<br>専用ポーチ 月額 500円<br><br>滞 納 額 あり (令和8年1月16日現在 743,820円)      |
| 専有部分の<br>利用状況等 | 現況調査報告書のとおり   |
| 特 記 事 項        | クロスが黄ばんでいる箇所が多く見受けられた。  |

## 第5 評価額算出の過程

本件においては、積算価格、比準価格及び収益価格をそれぞれ求め、試算価格を調整のうえ、評価額を後記のとおり決定した。

### 1 積算価格の試算

建物の価格に、敷地権価格を加算して、積算価格を試算した。

#### (1) 建物価格

目的建物の再調達原価を、建物建築費の推移動向を考慮した標準的な建築費に比準して求め、これに耐用年数に基づく方法及び観察減価法を併用して求めた現価率を乗じて建物価格を求めた。

| 再調達原価<br>(円/㎡)<br>ア | 専有面積<br>(㎡)<br>イ | 共用修正<br>ウ | 現価率<br>エ | 建物価格(円)<br>ア×イ×ウ×エ |
|---------------------|------------------|-----------|----------|--------------------|
| 270,000             | 91.25            | 1.11      | 0.42     | 11,490,000         |

イ 専有面積：登記記載面積

ウ 共用修正：共用部分の床面積修正

エ 現価率

経過年数 25年、経済的残存耐用年数 25年、経済的全耐用年数 50年、残価率 5% の耐用年数に基づく方法と観察減価法を併用し、現価率を査定した。

$$\text{現価率} = \{ \text{残価率} 5\% + (1 - 0.05) \times (\text{経済的残存耐用年数} / \text{経済的全耐用年数}) \} \times (1 - \text{観察減価} 0.20) \approx 0.42$$

#### (2) 敷地権価格

敷地権の目的である土地の敷地権価格を次のとおり求めた。

| 標準画地価格<br>(円/㎡)<br>ア | 個別格差<br>イ | 地積<br>(㎡)<br>ウ | 建付減価<br>エ | 敷地権割合<br>オ   | 敷地権の種類<br>カ | 敷地権価格(円)<br>ア×イ×ウ×エ×オ×カ |
|----------------------|-----------|----------------|-----------|--------------|-------------|-------------------------|
| 132,000              | 0.98      | 7,443.65       | 0.90      | 9562/1441037 | 1.00        | 5,750,000               |

ア 標準画地価格（公示価格等からの規準）

地価公示（神戸垂水5-1）

$$\text{公示価格等(円/㎡)} \times \text{時点修正} \times \text{標準化補正} \times \text{地域格差} = \text{標準画地価格(円/㎡)}$$

$$121,000 \times 105/100 \times 100/101 \times 100/95 \approx 132,000$$

◇ 時点修正：公示価格等の価格時点から評価日までの推定変動率

◇ 標準化補正：二方路等（1.01）

$$\text{地域格差} = \text{街路条件} \times \text{接近条件} \times \text{環境条件} \times \text{行政条件} \times \text{格差率}$$

$$100/98 \times 100/100 \times 100/97 \times 100/100 \approx 100/95$$

イ 個別格差：形状、角地、地勢等（0.98）

ウ 地積：合計登記記載数量

エ 建付減価：建物と敷地との適応性、建物と環境との適合性の考慮

オ 敷地権割合：登記記載のとおり

カ 敷地権の種類：所有権

(3) 積算価格(敷地権付建物の価格)

|                  |                   |               |                        |
|------------------|-------------------|---------------|------------------------|
| 建物価格<br>(円)<br>ア | 敷地権価格<br>(円)<br>イ | 個別格<br>差<br>ウ | 積算価格<br>(円)<br>(ア+イ)×ウ |
| 11,490,000       | 5,750,000         | 0.96          | 16,550,000             |

ウ 個別格差 : 階層別・位置別効用比並びに対象物件自体の間取り・改装費の程度から  
0.96 と判定

2 比準価格の試算

- (1) 近隣地域・同一需給圏内の類似地域にある同類型の区分所有建物の取引事例を収集分析し、各種補正及び価格形成要因の比較を行って、標準(又は基準階中間)専有部分の1㎡当たりの比準価格を試算した。

[取引事例]

(類似構造・同種・同年代(対象一棟内又は周辺・市区内))

A 令和7年 1月 216,000 円/㎡

B 令和7年 2月 186,000 円/㎡

(比準表)

| 番号 | 事例価格<br>(円/㎡) | 事情補正 | 時点修正  | 標準化<br>補正 | 地域格差<br>修正 | 建物品等<br>比較 | 試算価格<br>(円/㎡)<br>(千円未満四捨五入) |
|----|---------------|------|-------|-----------|------------|------------|-----------------------------|
| A  | 216,000       | 100  | 100.0 | 100       | 100        | 100        | 232,000                     |
|    |               | 100  | 100   | 93        | 100        | 100        |                             |
| B  | 186,000       | 100  | 100.0 | 100       | 100        | 100        | 226,000                     |
|    |               | 100  | 100   | 104       | 90         | 88         |                             |

事情補正 : 取引形態の種別、取引に介在している特殊事情等を考慮した。

時点修正 : 近隣地域の区分所有建物の価格推移の傾向を考慮した。

標準化補正 : 取引事例の階層、位置、形状等を考慮した。

地域格差修正 : 利便性や周辺利用の状況等を考慮した。

建物品等比較 : 建物グレード、築年数、保守管理状況等を考慮した。

(2) 比準価格の試算

|                       |           |              |                      |
|-----------------------|-----------|--------------|----------------------|
| ㎡当り比準価格<br>(円/㎡)<br>ア | 個別格差<br>イ | 専有面積(㎡)<br>ウ | 比準価格<br>(円)<br>ア×イ×ウ |
| 229,000               | 0.96      | 91.25        | 20,060,000           |

ア A・B価格の中庸値をもって査定

イ 個別格差 : 前記1(3)積算価格の判定欄と同じ

### 3 収益価格の試算（DCF法による）

目的物件を賃貸することにより分析期間中に得られるであろうと予測される有効純収益の現価の合計額に、分析期間末の正味復帰価格の現価を加算して、DCF法（Discounted Cash Flow法）による収益価格を以下のとおり求めた。

目的物件は賃貸借に供されている建物ではないが、その潜在的な収益力を把握するために、賃貸借を想定することにより収益還元法を適用する。

#### 《DCF法による価格査定表》

| 3年間の有効純収益現価の合計<br>ア        | 正味復帰価格の現価      |              |                                |                      |                            | 収益価格<br>ア+カ                                  |
|----------------------------|----------------|--------------|--------------------------------|----------------------|----------------------------|--|
|                            | 4年目の有効純収益<br>イ | 最終還元利回り<br>ウ | 3年目期末復帰価格<br>イ÷ウ<br>エ          | 複利現価率<br>(6.5%)<br>オ | 正味復帰価格現価<br>エ×オ<br>カ       |  |
| 1,412<br>千円<br><br>(13.8%) | 802<br>千円      | 7.5%         | 10,693<br>千円<br>≒ 10,690<br>千円 | 0.82784              | 8,850<br>千円<br><br>(86.2%) | 10,262<br>千円<br>≒ 10,260<br>千円<br><br>(100%) |

ア・イ：分析期間中のキャッシュフロー参照

ウ 最終還元利回り：後述の割引率を参考として対象物件の存する地域の特性及び社会・経済情勢等を考慮のうえ、上記のとおり査定した。

オ 複利現価率：複利現価率に用いた割引率は一般市場における収益物件の標準的な還元利回りを基準として査定した。

#### 《分析期間中のキャッシュフロー》

[単位：千円]

| 項目                |              | 1年目     | 2年目     | 3年目     | 4年目   |
|-------------------|--------------|---------|---------|---------|-------|
| ア 総収益             | 支払賃料         | 1,440   | 1,440   | 1,418   | 1,418 |
|                   | 共益費収入        | 144     | 144     | 142     | 142   |
|                   | 駐車場収入        | 0       | 0       | 0       | 0     |
|                   | その他収入        | 0       | 0       | 0       | 0     |
|                   | 可能総収益        | 1,584   | 1,584   | 1,560   | 1,560 |
|                   | 空室損失         | △ 158   | △ 158   | △ 156   | △ 156 |
|                   | 貸倒損失         | △ 48    | △ 48    | △ 47    | △ 47  |
|                   | 有効総収益        | 1,378   | 1,378   | 1,357   | 1,357 |
| イ 総費用             | 維持管理費(修繕費含む) | 143     | 143     | 143     | 143   |
|                   | 長期計画修繕費      | 1,053   | 253     | 253     | 253   |
|                   | 公租公課         | 148     | 148     | 148     | 148   |
|                   | 損害保険料        | 11      | 11      | 11      | 11    |
|                   | その他費用        | 0       | 0       | 0       | 0     |
| 総費用合計             | 1,355        | 555     | 555     | 555     |       |
| ウ 経費率 (%)         |              | 98.33   | 40.28   | 40.90   | 40.90 |
| エ 有効純収益           | ア-イ          | 23      | 823     | 802     | 802   |
| オ 複利現価率 (割引率6.5%) |              | 0.93896 | 0.88165 | 0.82784 |       |
| カ 有効純収益の現価        | エ×オ          | 22      | 726     | 664     |       |

(注) 設定した賃料その他の賃貸条件は、評価時点現在の当該地域における標準的・一般的なものであるが、競売による売却後の現実の賃貸借は、特定の当事者間の契約行為によるものであり、必ずしも設定賃貸条件等に符合する内容が、実現するとは限らない。

#### 4 評価額の判定

##### (1) 試算価格の調整

積算価格・比準価格・収益価格が下記のとおり算定された。

本件においては、市場の実勢を反映した②を中心に、物件の個別性を反映した①と収益性を反映した③を比較考量して、調整後の価格を下記のとおり求めた。

|         | 占有減価修正前<br>試算価格 (円) | 占有減価修正 | 試算価格 (円)   |
|---------|---------------------|--------|------------|
|         | ア                   | イ      | ア×イ        |
| ①積算価格   | 16,550,000          | 1.00   | 16,550,000 |
| ②比準価格   | 20,060,000          | 1.00   | 20,060,000 |
| ③収益価格   |                     |        | 10,260,000 |
| ④調整後の価格 | 19,010,000          |        |            |

イ 占有減価修正 : 必要なし

##### (2) 評価額の判定

調整後の価格に、市場性修正及び競売市場修正を施し、さらにその他の控除減価(管理費等)を考慮して評価額を求めた。

| 調整後の価格<br>(円) | 市場性<br>修正 | 競売市場<br>修正 | その他の<br>控除減価<br>(管理費等) | 評価額 (円)    |
|---------------|-----------|------------|------------------------|------------|
| ア             | イ         | ウ          | エ                      | ア×イ×ウ×エ    |
| 19,010,000    | 1.00      | 0.80       | 0.94                   | 14,300,000 |

イ 市場性修正 : 必要なし

ウ 競売市場修正 : 評価の条件欄記載の不動産競売市場の特殊性等を考慮した。

エ その他の控除減価 (管理費等)

売却に至る間の管理費等の滞納相当額等を考慮した。

## 第6 参考価格資料

- 1 地価公示価格等 (神戸垂水5-1)  
所 在 : 神戸市垂水区小東山本町3丁目868番762  
「小東山本町3-2-2」  
価 格 : 121,000円/m<sup>2</sup>  
位 置 : 神戸市営地下鉄線「学園都市」駅より道路距離3.4km  
価 格 時 点 : 令和7年1月1日  
地 積 : 1,590m<sup>2</sup>  
供給処理施設 : 水道、ガス、下水  
接 面 街 路 : 東側幅員12m市道に接面  
用途指定等 : 第2種住居地域 (建ぺい率60%, 容積率200%)  
地域の概要 : 住宅地に介在する郊外型商業施設が建ち並ぶ地域
  
- 2 固定資産税評価額 (令和7年度)  
土地 : 561,742,488円 (×9,562/1,441,037)  
建物 : 7,966,000円

## 第7 附属資料

- 1 対象不動産及び地価公示地等の位置図
- 2 公図写
- 3 地積測量図写
- 4 建物図面・各階平面図写
- 5 建物間取略図
- 6 現況写真

以 上

## 物 件 目 録

### 1 (一棟の建物の表示)

所 在 神戸市垂水区小東山本町一丁目975番地35、9.7  
5番地45、975番地47

建物の名称 リブコートフェリスガーデン垂水

### 2 (専有部分の建物の表示)

家屋 番号 小東山本町一丁目975番35の517

建物の名称 517

種 類 居宅

構 造 鉄筋コンクリート造1階建

床 面 積 5階部分 91.25平方メートル

### (敷地権の目的である土地の表示)

土地の符号 1

所在及び地番 神戸市垂水区小東山本町一丁目975番35

地 目 宅地

地 積 3340.40平方メートル

土地の符号 2

所在及び地番 神戸市垂水区小東山本町一丁目975番45

地 目 宅地

地 積 1106.53平方メートル

土地の符号 3

所在及び地番 神戸市垂水区小東山本町一丁目975番47

地 目 宅地



物 件 目 録

地 積 114.29平方メートル

土地の符号 4

所在及び地番 神戸市垂水区小東山本町一丁目975番125

地 目 宅地

地 積 1691.92平方メートル

土地の符号 5

所在及び地番 神戸市垂水区小東山本町一丁目975番126

地 目 宅地

地 積 1190.51平方メートル

(敷地権の表示)

土地の符号 1・2・3・4・5

敷地権の種類 所有権

敷地権の割合 1441037分の9562

共有者 A 持分4分の3

共有者 B 持分4分の1





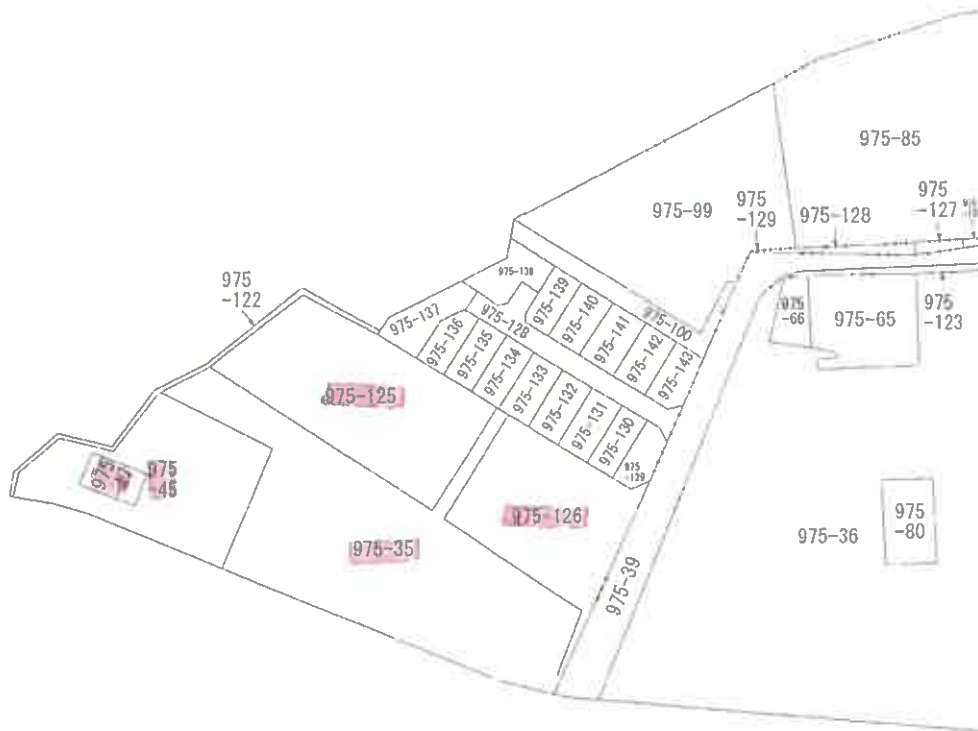
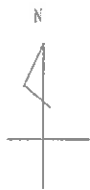

(注) 地図に準ずる図面は、土地の区画を明確にした不動産登記法所定の地図が揃え付けられるまでの間、これに代わるものとして備え付けられている図面で、土地の位置及び形状の概略を記載した図面です。



A 多間町  
B 小栗山本町  
C 小栗山本町  
2丁目

|       |      |                |  |           |    |          |      |    |     |
|-------|------|----------------|--|-----------|----|----------|------|----|-----|
| 請求部   | 所在   | 神戸市垂水区小栗山本町一丁目 |  |           | 地番 | 975番125  |      |    |     |
| 出力縮尺  | 縮尺不明 | 精度区分           |  | 座標系又は記号   | 分類 | 地図に準ずる図面 |      | 種類 | その他 |
| 作成年月日 |      |                |  | 備付年月日(原図) |    |          | 補記事項 |    |     |

これは地図に準ずる図面に記録されている内容を証明した書面である。

(神戸地方法務局須磨出張所管轄)

令和7年11月25日  
福岡法務局

地図整理番号：M79517

登記官



縮小版

登記年月日：平成11年9月21日

これは図面に記載されている内容を証明した裏面である。  
(神戸地方支務局 須磨出張所 須磨)

令和7年11月25日 須磨支務局

登記官

地図製図番号：M79514

(1/2)

前 975-35 新 975-35 975-100 975-102  
地番 (A) 975-35 地積測量図 11.9.21  
(B) 975-22

土地の所在 神戸市垂水区小東山本町1丁目

975-12315 975-10015 合筆  
(C) 975-223

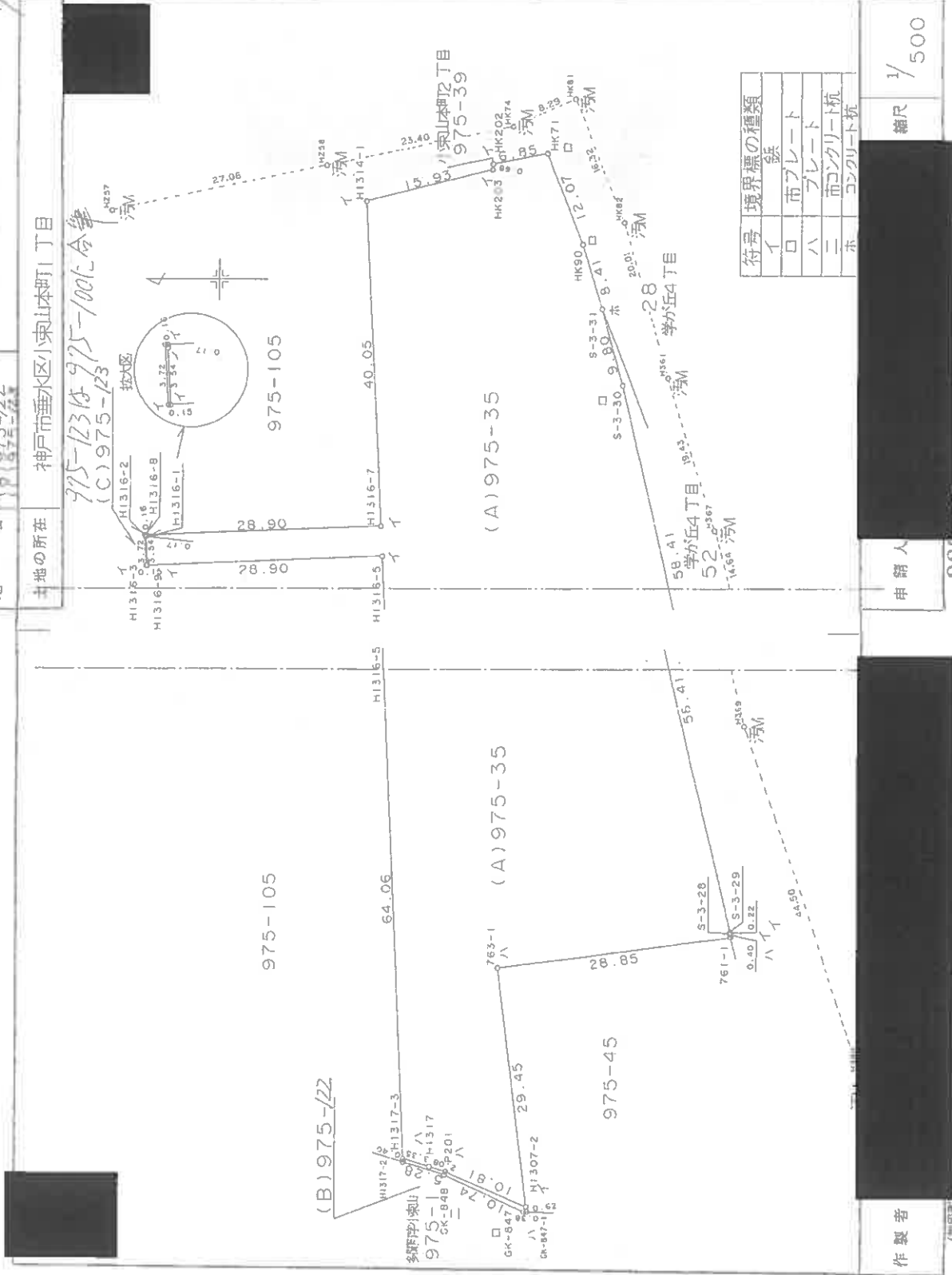

| 符号 | 境界標の種類   |
|----|----------|
| イ  | 鉄        |
| ロ  | 市プレート    |
| ハ  | プレート     |
| ニ  | 市コンクリート杭 |
| ホ  | コンクリート杭  |

縮尺 1/500

申請人

222023

製作者

縮小版

登記年月日：平成11年9月21日

これは図面に記載されている内容を証明した書面である  
(神戸地方支務局 提出書類管理)  
令和7年11月25日 福岡支務局 登記官

11.9.21  
1/2

地番 (A) 975-35  
(B) 975-22  
(C) 975-23  
土地の所在 神戸市垂水区小栗山本町1丁目

座標式積算

Table with columns: 地番, 積算式, Xn, Yn, (Xn+1 - Xn) \* Yn, 積算式, 積算式, 積算式. Includes rows for M1317-2, P201, M1307-2, etc.

Table with columns: 地番, 積算式, Xn, Yn, (Xn+1 - Xn) \* Yn, 積算式, 積算式, 積算式. Includes rows for M1317-2, M1316-3, M1316-2, etc.

Table with columns: 積算式, Xn, Yn, (Xn+1 - Xn) \* Yn, 積算式, 積算式, 積算式. Includes rows for P1, P2, P3, P4, P5, P6, P7, P8, P9.

Table with columns: 積算式, Xn, Yn, (Xn+1 - Xn) \* Yn, 積算式, 積算式, 積算式. Includes rows for M1317-2, M1316-3, M1316-2, etc.

縮尺 1/

申請人

222026

作製者

(福岡支務局)

地図図理番号：M79514 (2/2)

縮小版

975-45(975-122に合筆)新975-45  
975-122  
地積測量図  
11.9.11

地積測量図  
975-45  
975-122

土地の所在  
垂水区小泉山本町1丁目

面積求積表

| 地積      | (A)975-45   | (B)975-122 | (Xn+1 - Xn-1)Yn | 距離             |
|---------|-------------|------------|-----------------|----------------|
| 地積      | Xn          | Yn         | (Xn+1 - Xn-1)Yn | 距離             |
| HI306   | -148594.603 | 66493.043  | -1861.805204    | 13.31          |
| HI305   | -148599.724 | 66480.669  | -1204029.164287 | 13.48          |
| HI308   | -148612.926 | 66477.903  | -910946.704809  | 0.50           |
| HI309   | -148613.627 | 66477.850  | -309387.913900  | 4.61           |
| HI310-1 | -148617.580 | 66479.861  | -103243.224133  | 5.74           |
| S-3-20  | -148614.980 | 66464.986  | 241805.694982   | 2.58           |
| S-3-21  | -148613.943 | 66467.355  | 131910.912320   | 2.47           |
| S-3-22  | -148612.996 | 66469.637  | 135173.43202    | 3.04           |
| S-3-23  | -148611.910 | 66492.477  | 137173.980051   | 2.96           |
| S-3-24  | -148610.933 | 66495.278  | 147287.040720   | 4.16           |
| S-3-25  | -148609.695 | 66499.253  | 197768.778422   | 6.95           |
| S-3-26  | -148607.969 | 66505.985  | 329138.119765   | 13.85          |
| S-3-27  | -148604.746 | 66519.465  | 335657.220390   | 7.24           |
| 761-1   | -148602.913 | 66526.474  | 2023469.233184  | 28.65          |
| 763-1   | -148574.330 | 66522.496  | 1656277.105408  | 29.45          |
| HI307-2 | -148578.015 | 66493.272  | -256730.523182  | 0.19           |
| HI307   | -148578.191 | 66493.199  | -1118287.824812 | 16.61          |
| HI306   | -148594.803 | 66493.043  | -1429932.889715 | 6.30           |
| 768-1   | -148599.696 | 66489.065  | -150664.221290  | 14.22          |
| 764-1   | -148597.069 | 66503.041  | -348342.928758  | 8.02           |
| 765-1   | -148604.934 | 66504.612  | -698963.472120  | 14.26          |
| 766-2   | -148607.579 | 66490.594  | 348277.731372   | 8.02           |
| 768-1   | -148599.696 | 66488.065  | 849464.294440   | 6.30           |
| 倍面積     |             |            | 2213.070005     |                |
| 面積積     |             |            | 1106.530025     |                |
| 地積積     |             |            | 1106.53         | m <sup>2</sup> |

| 地積       | (A)975-45   | (B)975-122 | (Xn+1 - Xn-1)Yn | 距離             |
|----------|-------------|------------|-----------------|----------------|
| 地積       | Xn          | Yn         | (Xn+1 - Xn-1)Yn | 距離             |
| GK-847-1 | -148578.083 | 66492.654  | -1089282.657828 | 16.30          |
| GK-846   | -148594.397 | 66492.461  | -1404453.761242 | 13.01          |
| GK-845   | -148599.215 | 66480.376  | -1226562.937200 | 13.94          |
| GK-844   | -148612.847 | 66477.441  | -951292.180710  | 0.67           |
| GK-843   | -148613.585 | 66477.470  | -326404.377700  | 4.99           |
| S-3-19   | -148617.757 | 66479.512  | -269574.421160  | 0.39           |
| HI310-1  | -148617.500 | 66479.861  | 287857.798130   | 4.61           |
| HI309    | -148613.427 | 66477.850  | 309387.913900   | 0.50           |
| HI308    | -148612.926 | 66477.903  | 110946.704809   | 13.48          |
| HI305    | -148599.724 | 66480.669  | 1204829.164287  | 13.31          |
| HI306    | -148594.803 | 66493.043  | 1431794.694919  | 16.61          |
| HI307    | -148578.191 | 66493.199  | 1116287.824812  | 0.19           |
| HI307-2  | -148578.015 | 66493.272  | 6516.340666     | 0.62           |
| 面積積      |             |            | 50.105673       |                |
| 地積積      |             |            | 25.0528565      |                |
| 地積積      |             |            | 25.05           | m <sup>2</sup> |
| 合計(分筆面積) |             |            | 1131.58         | m <sup>2</sup> |

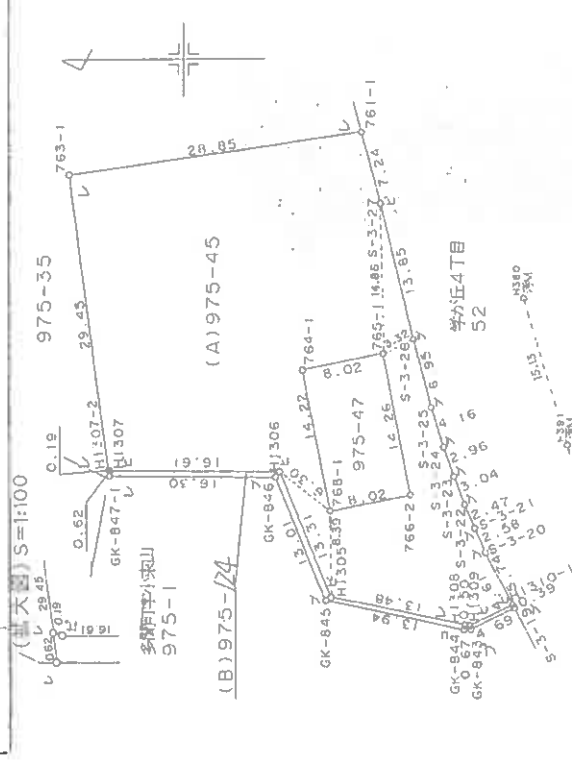

引照点表

| 界点 | X座標  | Y座標                             |
|----|------|---------------------------------|
| P1 | H392 | X座標-148631.245<br>Y座標 66471.488 |
| P2 | H391 | X座標-148622.960<br>Y座標 66495.465 |
| P3 | H380 | X座標-148618.814<br>Y座標 66510.022 |

境界点

| 界点       | P1    | P2    | P3    |
|----------|-------|-------|-------|
| S-3-19   | 15.69 | 16.76 | 30.52 |
| S-3-23   | 28.53 | 11.42 | 18.65 |
| S-3-26   | 41.62 | 18.32 | 11.58 |
| S-3-27   | 54.80 | 30.12 | 16.94 |
| 761-1    | 61.85 | 36.92 | 22.88 |
| 763-1    | 76.42 | 55.63 | 46.19 |
| GK-847-1 | 57.21 | 44.95 | 44.27 |
| HI307-2  | 57.51 | 44.99 | 44.10 |

境界線比例

| 界点    | P1    | 間     | P2    | P3 |
|-------|-------|-------|-------|----|
| 768-1 | 36.11 | 24.12 | 28.36 |    |
| 766-2 | 30.41 | 16.13 | 22.44 |    |
| 764-1 | 48.51 | 26.97 | 22.83 |    |
| 765-1 | 48.30 | 20.21 | 14.89 |    |
| HI306 | 42.33 | 28.26 | 29.40 |    |

縮尺 1/500

申請人

222061

作製者

(印)

登記年月日：平成11年9月21日

これは図面に記録されている内容を証明した書類である。  
(神戸地方支務局須磨出張所管轄)

令和7年11月25日 福岡法務局

登記官

地番 975-47  
土地の所在 神戸市垂水区小東山本町1丁目

面積測量図

座標求積表

| 地番     | 測点    | Xn          | Yn        | (Xn+1 - Xn-1)Yn | 距離    |
|--------|-------|-------------|-----------|-----------------|-------|
| 975-47 | 768-1 | -148599.696 | 66489.065 | -698800.073150  | 8.02  |
|        | 766-2 | -148607.579 | 66490.594 | -348277.731372  | 14.26 |
|        | 765-1 | -148604.934 | 66504.612 | 698963.472120   | 8.02  |
|        | 764-1 | -148597.069 | 66503.041 | 348342.928758   | 14.22 |
|        | 倍面積   |             |           | 228.596356      |       |
|        | 面積    |             |           | 114.2981780     |       |
|        | 地積    |             |           | 114.29          | ㎡     |

参照点表

| 境界点   | 点    | 間    | 距離    |
|-------|------|------|-------|
| 768-1 | H380 | H391 | 24.12 |
| 766-2 |      |      | 16.13 |
| 765-1 |      |      | 20.21 |
| 764-1 |      |      | 26.97 |
| H380  |      |      | 15.13 |
| H391  |      |      | 0.00  |

H380、H391は、マンホール中心

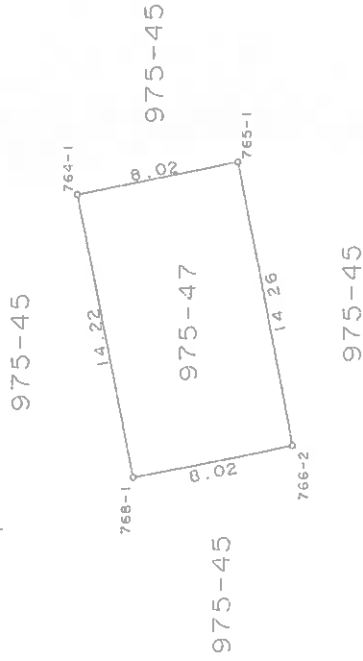
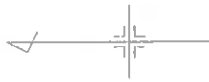

d330

d331

縮尺 1/250

申請人

222009

作製者

0407

地図整理番号：M79516

縮小版

登記年月日：平成11年9月21日

これは図面に記録されている内容を証明した出図である。  
(神戸地方支務局須磨出張所管轄)  
昭和7年11月25日 福岡支務局 登記官

前 975-105 後 975-105 975-100 975-122 11.8.21  
(A) 975-105 975-125 975-127 新 975-125 975-126 975-127  
~(D) 975-127 地積測量図 1/5

神戸市垂水区小東山本町1丁目

975-105は975-100に合筆  
975-127は975-122に合筆

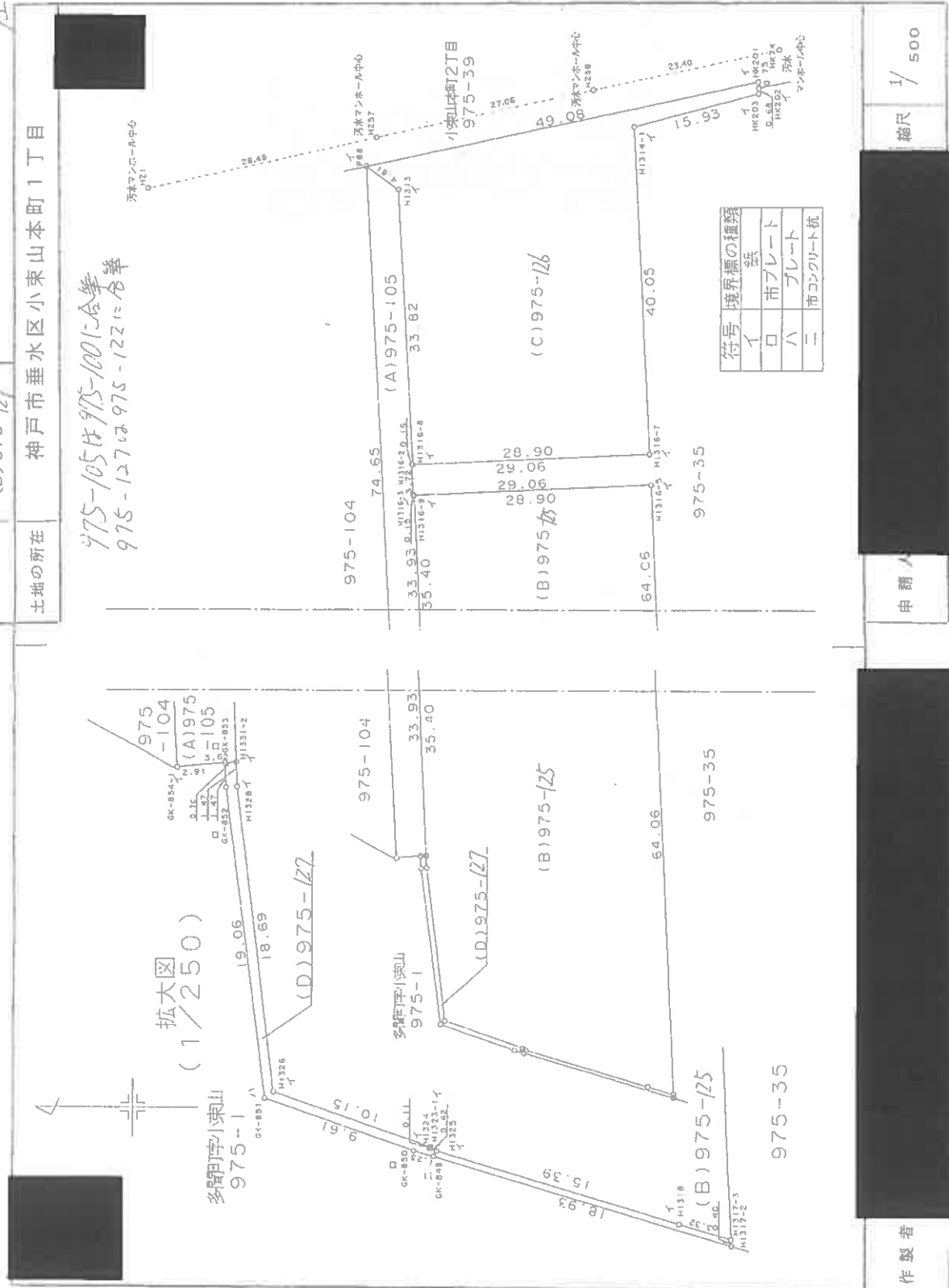

縮尺 1/500

申請人

225028

製作者

(細印)

地図整理番号：M79518

(1/2)

縮小版

地番 (A) 975-105 (D) 975-17

土地の所在 神戸市垂水区小東山本町1丁目

区境界積算

Table with columns: 地番, 測点, Xn, Yn, (Xn+1 - Xn-1) Yn, 距離. Includes data for points CK-854, H1331-2, H1316-0, H1316-3, H1316-2, H1313, P85, and summary values for 借面積 and 地積.

Table with columns: 地番, 測点, Xn, Yn, (Xn+1 - Xn-1) Yn, 距離. Includes data for points H1326, H1323-1, H1324, H1325, H1316, H1317-3, H1316-5, H1316-9, H1326, and summary values for 借面積 and 地積.

Table with columns: 地番, 測点, Xn, Yn, (Xn+1 - Xn-1) Yn, 距離. Includes data for points H1316-6, H1316-7, H1314-1, HK203, HK202, HK201, P88, H1313, and summary values for 借面積 and 地積.

Table with columns: 地番, 測点, Xn, Yn, (Xn+1 - Xn-1) Yn, 距離. Includes data for points CK-853, CK-852, CK-851, CK-850, CK-849, H1317-2, H1317-3, H1318, H1325, H1324, H1323-1, H1326, H1328, H1331-2, and summary values for 借面積 and 地積.

総計 3100.907660 m (分界積算)

引測点数

Table with columns: P 1, P 2, P 3, P 4, X座標, Y座標. Lists coordinates for points P1, P2, P3, and P4.

Table with columns: 境界点, P 1, P 2, P 3, P 4, 距離. Lists boundary points and their distances.

これは図面に記載されている内容を証明した書面である (神戸地方支務局須磨出張所発給) 令和7年11月25日 福岡支務局

製作者

申請人

縮尺 1/

(印)

222029

縮小版

登記年月日：平成12年11月13日

これは図面に記載されている内容を証明した書面である。

(神戸地方建設局須磨出張所管轄)

令和7年11月25日

温国法務局

登録官

地区整理番号：R79519

(1/2)

縮小版

建築物各階平面図

家屋番号  
小塚山本町1丁目  
975番地35の5/7  
建築物の所在  
神戸市垂水区小塚山本町1丁目975番地35、975番地45、975番地47

各階平面図

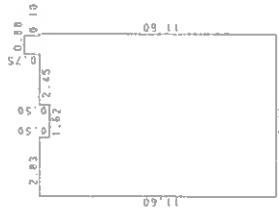

求積表

0.88 x 0.75 = 0.6600  
2.93 x 0.50 = 1.4650  
3.43 x 0.50 = 1.7150  
7.88 x 1.10 = 8.6680

計 91.2580

床面積 91.25㎡

975-128

975-125

975-122

975-45

975-35

975-126

975-39  
小塚山本町1丁目

等分丘4丁目E2

等分丘4丁目E8

(建設の済する部分 5階)

作製者

(捺印)

縮尺 1/250

申請人

6271

縮尺 1/1000

登記年月日：平成12年11月13日

これは図面に記載されている内容を証明した図面である。  
(香川県庁事務局発出済印紙貼付)  
令和7年11月25日 香川県事務局 発出済

各階平面図

家屋番号

975-35-501~975-35-617, 975-35-601~975-35-617

建物図面 (4/1)  
各階平面図 12.11.13

建築物の所在 神戸市垂水区小坂山本町1丁目975番地35, 975番地45, 975番地47

一棟の建物  
建築物の番号 リア・コートフェリスカーテン・藍水

5階, 6階 (各階同型)

求積表

|       |   |       |   |           |
|-------|---|-------|---|-----------|
| 6.90  | x | 0.66  | = | 0.5540    |
| 3.62  | x | 0.50  | = | 1.8100    |
| 53.50 | x | 1.325 | = | 605.8675  |
| 8.75  | x | 0.50  | = | 4.3750    |
| 1.80  | x | 0.66  | = | 1.1880    |
| 0.50  | x | 0.66  | = | 0.3300    |
| 0.50  | x | 0.50  | = | 0.2500    |
| 1.50  | x | 0.50  | = | 0.7500    |
| 1.83  | x | 0.50  | = | 0.9150    |
| 1.80  | x | 0.66  | = | 1.1880    |
| 5.32  | x | 0.50  | = | 2.6600    |
| 1.60  | x | 0.66  | = | 1.0560    |
| 4.64  | x | 0.66  | = | 3.0576    |
| 1.80  | x | 0.50  | = | 0.9000    |
| 1.80  | x | 0.66  | = | 1.1880    |
| 5.68  | x | 0.50  | = | 2.8400    |
| 2.33  | x | 0.50  | = | 1.1650    |
| 0.50  | x | 0.66  | = | 0.3300    |
| 1.82  | x | 2.72  | = | 4.9504    |
| 3.50  | x | 0.50  | = | 1.7500    |
| 62.00 | x | 1.325 | = | 702.1500  |
| 0.90  | x | 0.66  | = | 0.5940    |
| 4.82  | x | 0.50  | = | 2.4100    |
| 1.80  | x | 0.66  | = | 1.1880    |
| 5.02  | x | 0.50  | = | 2.5100    |
| 1.80  | x | 0.66  | = | 1.1880    |
| 5.03  | x | 0.50  | = | 2.5150    |
| 1.80  | x | 0.66  | = | 1.1880    |
| 4.44  | x | 0.50  | = | 2.2200    |
| 1.80  | x | 0.66  | = | 1.1880    |
| 5.88  | x | 0.50  | = | 2.9400    |
| 1.80  | x | 0.66  | = | 1.1880    |
| 5.81  | x | 0.50  | = | 2.9050    |
| 1.50  | x | 0.66  | = | 0.9900    |
| 5.21  | x | 0.50  | = | 2.6050    |
| 6.00  | x | 0.50  | = | 3.0000    |
| 3.80  | x | 0.50  | = | 1.9000    |
| 0.90  | x | 0.66  | = | 0.5940    |
| 1.82  | x | 2.72  | = | 4.9504    |
| 計     |   |       |   | 1384.8143 |

床面積 1,384.81㎡

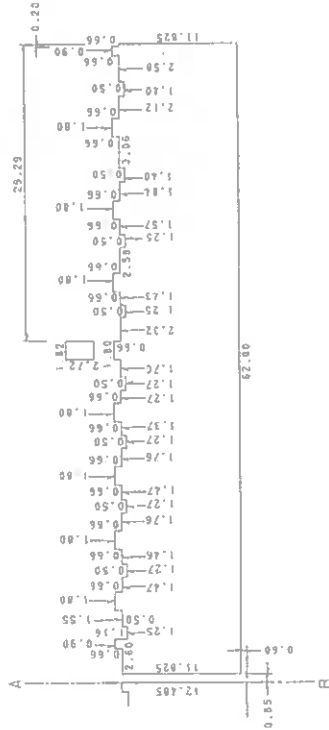
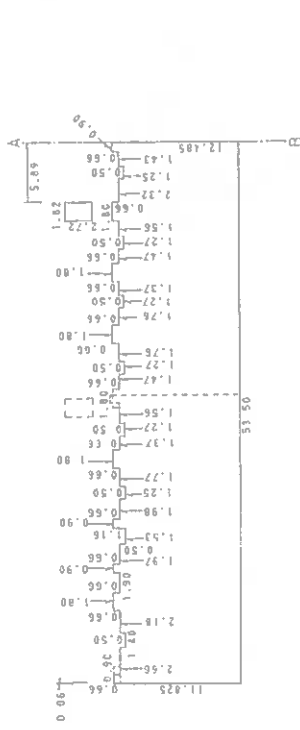

申請人

縮尺 1/

縮尺 1/ 500

作製者

(個人)

縮小版



# 現況写真

