

入札時に提出する陳述書について

(お知らせ)

入札時には、入札書、住民票等のほか、陳述書も提出していただく必要があります（民事執行法65条の2、民事執行規則38条7項、31条の2）。

入札書と共に陳述書が提出されないと、その入札は無効となります。また、陳述書の追完はできません。

陳述書の記載に不備がある場合には、入札が無効となることがありますので、記入、提出に当たっては、陳述書下欄の注意事項をよくお読みください。

なお、各陳述書の「陳述」欄にある「自己の計算において私に買受けの申出をさせようとする者は、別紙（中略）のとおりです。」は、これに該当する場合のみ、□にチェックを入れてください。□にチェックが入っているのに、別紙「自己の計算において買受けの申出をさせようとする者に関する事項」の添付がない場合は、その入札は無効となります。

陳述書は、神戸地方裁判所執行官室でお受け取りいただくか、BIT (<https://www.bit.courts.go.jp/>) のホーム画面右下にある「ダウンロード」にも掲載しております。

必要書類など、ご不明な点は、神戸地方裁判所執行官室（078-341-2130）までお問い合わせください。

期間入札の公告

令和 8年 6月 1日

神戸地方裁判所第3民事部

裁判所書記官 川口利貴

別紙物件目録記載の不動産を下記のとおり期間入札に付します。

記

入札期間	令和 8年 6月17日から 令和 8年 6月24日まで
開札期日	日 時 令和 8年 6月30日 午前10時00分 場 所 神戸地方裁判所売却場(1階)
売却決定 期日	日 時 令和 8年 7月21日 午後 2時00分 場 所 神戸地方裁判所第3民事部
買受申出の保証の 提供方法	下記のいずれかによる。 (1) 当裁判所の預金口座に金銭を振り込んだ旨の金融機関の証明書。 (2) 銀行、損害保険会社、農林中央金庫、商工組合中央金庫、全国を地区とする信用金庫連合会、信用金庫又は労働金庫の支払保証委託契約締結証明書。
買受申出の資格の 制限(民事執行規 則33条)	☆印を付した物件は農地であるので、権限を有する行政庁の交付した買受適格証明書を有する者及び買受けについて農地法上の許可又は届出を必要としない者に限り、買受申出をすることができます。
一般の閲覧に供するため、物件明細書・現況調査報告書・評価書の各写しを令和 8年 6月 1日から当庁物件明細書等閲覧室に備え置きます。	



物件目録

1 (一棟の建物の表示)

所 在 神戸市長田区片山町五丁目31番地1

建物の名称 プリオーレ神戸山ノ手

(専有部分の建物の表示)

家屋 番号 片山町五丁目31番1の1005

建物の名称 1005

種 類 居宅

構 造 鉄筋コンクリート造1階建

床 面 積 10階部分 69.69平方メートル

(敷地権の目的である土地の表示)

土地の符号 1

所在及び地番 神戸市長田区片山町五丁目31番1

地 目 宅地

地 積 3251.01平方メートル

土地の符号 2

所在及び地番 神戸市長田区片山町五丁目31番6

地 目 宅地

地 積 1065.32平方メートル

(敷地権の表示)

土地の符号 1

敷地権の種類 所有権

敷地権の割合 325101分の2851



物 件 目 録

土地の符号 2

敷地権の種類 賃借権

敷地権の割合 106532分の934



物 件 明 細 書

令和 8年 3月24日

神戸地方裁判所第3民事部

裁判所書記官 宮 木 由理子

1 不動産の表示

【物件番号1】

別紙物件目録記載のとおり

2 売却により成立する法定地上権の概要

なし

3 買受人が負担することとなる他人の権利

【物件番号1】

なし

4 物件の占有状況等に関する特記事項

【物件番号1】

本件所有者が占有している。

5 その他買受けの参考となる事項

【物件番号1】

管理費等の滞納あり。

《 注 意 書 》

- 1 本書面は、現況調査報告書、評価書等記録上表れている事実等を記載したものであり、関係者間の権利関係を最終的に決める効力はありません（訴訟等により異なる判断がなされる可能性もあります）。
- 2 記録上表れた事実等がすべて本書面に記載されているわけではありませんし、記載されている事実や判断も要点のみが簡潔に記載されていますので、必ず、現況調査報告書及び評価書並びに「物件明細書の詳細説明」も御覧ください。
- 3 買受人が、占有者から不動産の引渡しを受ける方法として、引渡命令の制度があります。引渡命令に関する詳細は、「引渡命令の詳細説明」を御覧ください。
- 4 対象不動産に対する公法上の規制については評価書に記載されています。その意味内容は「公法上の規制の詳細説明」をご覧ください。
- 5 各種「詳細説明」は、閲覧室では通常別ファイルとして備え付けられています。



物 件 目 録

1 (一棟の建物の表示)

所 在 神戸市長田区片山町五丁目31番地1

建物の名称 プリオーレ神戸山ノ手

(専有部分の建物の表示)

家屋 番号 片山町五丁目31番1の1005

建物の名称 1005

種 類 居宅

構 造 鉄筋コンクリート造1階建

床 面 積 10階部分 69.69平方メートル

(敷地権の目的である土地の表示)

土地の符号 1

所在及び地番 神戸市長田区片山町五丁目31番1

地 目 宅地

地 積 3251.01平方メートル

土地の符号 2

所在及び地番 神戸市長田区片山町五丁目31番6

地 目 宅地

地 積 1065.32平方メートル

(敷地権の表示)

土地の符号 1

敷地権の種類 所有権

敷地権の割合 325101分の2851



物 件 目 録

土地の符号 2

敷地権の種類 賃借権

敷地権の割合 106532分の934



令和7年(ケ)第127号
令和8年 1月26日受理
令和8年 3月 3日提出

現況調査報告書

神戸地方裁判所

執行官 小林 圭 太

(注) チェック項目中の調査結果は、「■」の箇所の記載のとおり

物 件 目 録

1 (一棟の建物の表示)

所 在 神戸市長田区片山町五丁目31番地1

建物の名称 プリオーレ神戸山ノ手

(専有部分の建物の表示)

家屋 番号 片山町五丁目31番1の1005

建物の名称 1005

種 類 居宅

構 造 鉄筋コンクリート造1階建

床 面 積 10階部分 69.69平方メートル

(敷地権の目的である土地の表示)

土地の符号 1

所在及び地番 神戸市長田区片山町五丁目31番1

地 目 宅地

地 積 3251.01平方メートル

土地の符号 2

所在及び地番 神戸市長田区片山町五丁目31番6

地 目 宅地

地 積 1065.32平方メートル

(敷地権の表示)

土地の符号 1

敷地権の種類 所有権

敷地権の割合 325101分の2851

(1 枚目)



物 件 目 録

土地の符号 2

敷地権の種類 賃借権

敷地権の割合 106532分の934



※22※

不動産の表示	「物件目録」のとおり	
住居表示	神戸市長田区片山町5丁目11番3-1005号	
建物	物件1	
種類、構造及び床面積の概略	<input checked="" type="checkbox"/> 公簿上の記載とほぼ同一である <input type="checkbox"/> 公簿上の記載と次の点異なる（ <input type="checkbox"/> 主である建物 <input type="checkbox"/> 附属建物）	
物件目録にない附属建物	<input checked="" type="checkbox"/> ない <input type="checkbox"/> ある	種類： 構造： 床面積：
占有者及び占有状況	<input checked="" type="checkbox"/> 建物所有者 <input type="checkbox"/> その他の者 上記の者が本建物を居宅（空き家）として占有している <input type="checkbox"/>	
管理費等の状況	（以下は月額） 管理費 9,840円 修繕積立金 17,040円	令和8年1月27日現在 <input type="checkbox"/> 滞納はない <input checked="" type="checkbox"/> 滞納がある 令和6年10月分～令和7年12月分 計403,200円
管理費等照会先	グローバルコミュニティ株式会社	
その他の事項		
敷地権	符号1、2	
概況地目	<input checked="" type="checkbox"/> 宅地（符号1、2） <input type="checkbox"/> 公衆用道路（符号 ） <input type="checkbox"/> （符号 ）	
形状	<input type="checkbox"/> 公図のとおり（ <input type="checkbox"/> 地積測量図のとおり <input checked="" type="checkbox"/> 建物図面（各階平面図）のとおり <input type="checkbox"/> 土地建物位置関係図のとおり	
敷地権の種類	<input checked="" type="checkbox"/> 所有権（符号1） <input type="checkbox"/> 地上権（符号 ） <input checked="" type="checkbox"/> 賃借権（符号2） <input type="checkbox"/> （符号 ）	
その他の事項		
執行官保管の仮処分	<input checked="" type="checkbox"/> ない <input type="checkbox"/> ある	
	[地方裁判所 支部 令和 年（ ）第 号 保管開始日 令和 年 月 日	
敷地権以外の土地（目的外土地）	<input checked="" type="checkbox"/> ない <input type="checkbox"/> ある（詳細は「目的外土地の概況」のとおり）	
土地建物の位置関係	<input checked="" type="checkbox"/> 建物図面（各階平面図）のとおり <input type="checkbox"/> 土地建物位置関係図のとおり	

(注) チェック項目中の調査結果は、「■」の箇所の記載のとおり

その他の事項

立会人 **A** 立会いのうえで立入調査を行ったところ、本件建物等の状況は、以下に記載のとおりのほか添付の図面及び写真のとおりであった。経年による劣化のほか目視により確認した限りでは、

- 1 建物内は、荷物（動産）は何もなく空き家の状態であった。
- 2 リビングの床に汚れがみられた。
- 3 建具に若干錆の付着があった。
- 4 納戸の天井付近の壁紙に剥離箇所があった（写真⑫）。
- 5 トイレの扉に一部捲れている箇所があった。
- 6 本件マンションは、3つの棟（A棟、B棟、C棟）からなっており、本件建物はB棟の最上階に存する。
- 7 各棟への出入りは、C棟5階のエントランスからになり、エレベーターはA棟にある。
- 8 債務者兼所有者の住民票上の住所地に照会書を発送したが、返戻されてきたため、事情を聴取することができなかった。

■ 管理会社からの回答要旨

- 1 総戸数 117戸で構成されている。
- 2 駐車場 なし。
- 3 集会所あり。
- 4 エレベーターあり。
- 5 トランクルームなし。
- 6 毎月の支払項目・金額は3枚目に記載のとおり。
- 7 近い将来の大規模修繕計画はない。
- 8 修繕積立金は令和7年12月31日現在で、1億2,942万8,891円である。

(注) チェック項目中の調査結果は、「■」の箇所の記載のとおり

(4 枚目)

関係人の陳述等	
陳述者 (当事者等との関係)	陳述内容等
■管理会社担当者	<ol style="list-style-type: none"> 1 敷地権の目的のうち、符号2の土地借地料については、管理組合から金銭を支払っていません。 2 詳細に関して、管理組合は把握していません。 3 本件マンションの管理を前の管理会社から引き継ぎましたが、土地の賃貸借契約や借地料等について、詳しい事情はわかりません。
■マンション建設会社担当者	<ol style="list-style-type: none"> 1 敷地権の目的のうち符号2の土地の賃貸借契約について、本件建物の所有権を取得された方と地主との間で承継確認書を締結していただくことになっています。新所有者は、承継確認書作成費用として11万円の支払いが必要です。 2 承継確認書を締結するにあたり、特に条件があるわけではありません。 3 借地料については、現在どの区分所有者からも受け取っていません。

(注) チェック項目中の調査結果は、「■」の箇所の記載のとおり

(調査経過用)

調査の経過		
調査の日時	調査の場所等	調査の方法等
令和8年1月26日(月)	執行官室	■管理会社あて照会書FAX送信
令和8年1月26日(月) 15:00-15:15	神戸地方法務局須磨出張所	■登記事項証明書および公図等取得
令和8年1月26日(月) 16:00-16:15	物件所在地	■目的物件確認 ■占有調査 ■立入通知書および照会書(返信用110円)を差置 ■外観写真撮影
令和8年2月5日(木) 10:50-11:45	物件所在地	■立入調査、写真撮影
令和8年2月5日(木)	執行官室	■債務者兼所有者の住民票上の住所に照会書発送(発送用切手110円)
令和8年2月16日(月) 9:46-9:50	執行官室	■管理会社担当者より聴取(電話発信)
令和8年2月18日(水) 16:20-16:35	執行官室	■マンション建設会社担当者より聴取(電話受信)
<p>(特記事項)</p> <p>■ 令和8年2月5日 評価人帯同</p> <p><input type="checkbox"/> 令和 年 月 日 目的物件は不在で施錠されていると予想されたので、立会人および解錠技術者を同行して臨場した。</p> <p>■ 令和8年2月5日 目的物件は不在で施錠されていたので、立会人 A を立ち会わせ解錠技術者に解錠させて建物内に立ち入った。</p> <p><input type="checkbox"/> 令和 年 月 日 休日・夜間執行許可の提示をした。</p>		

(注) チェック項目中の調査結果は、「■」の箇所の記載のとおり

(6 枚目)

本図面はA3版をA4版に縮小したものである



請求部分	所在 神戸市長田区片山町五丁目				地番	31番1		
出力尺	縮尺不明	精度区分	座標系番号又は記号	分類	地図に準ずる図面		種類	旧土地台帳附属地図
作成年月日	備付年月日(原図)			補記事項				

登記年月日：平成4年4月10日

4.4.10

地積測量

地番 31-7・31-8

土地の所在 神戸市長田区片山町5丁目

三斜求積表

地番 符号	(h) 31-8		(口) 31-7		積
	底辺	高さ	底辺	高さ	
1	38.960	1.871	4.001	1.561	6.245561
2	38.277	3.364	3.635	0.415	1.508525
3	39.488	1.611	3.635	0.765	2.780775
4	39.488	3.427	3.527	0.777	2.740479
5	39.331	8.462	3.527	0.767	2.705209
6	14.148	1.133	4.059	0.767	3.112553
7	14.148	5.300	4.059	0.339	1.376001
		合計	2.722	1.780	4.845160
		面積	2.722	0.779	2.120438
		地積	4.580	1.822	8.344760
			4.580	1.778	8.143240
			5.307	1.660	8.809620
			4.837	1.627	7.869799
			4.837	1.518	7.342566
			4.073	1.498	6.101354
			4.073	0.197	0.802381
			6.674	1.249	8.335826
			3.237	0.154	0.498498
			6.141	1.713	10.519532
			6.141	1.170	7.184970
			3.165	1.078	3.411870
			4.743	2.036	9.656743
			4.743	0.733	3.476619
			3.550	0.731	2.595070
			3.550	0.741	2.630550
		合計			132.897130
		面積			66.448505
		地積			66.448505

地番	(イ) 31-1	公簿	積
		3565.725348	
		478.664334	
		3087.061014	
		合計	3087.061014
		地積	3087.061014

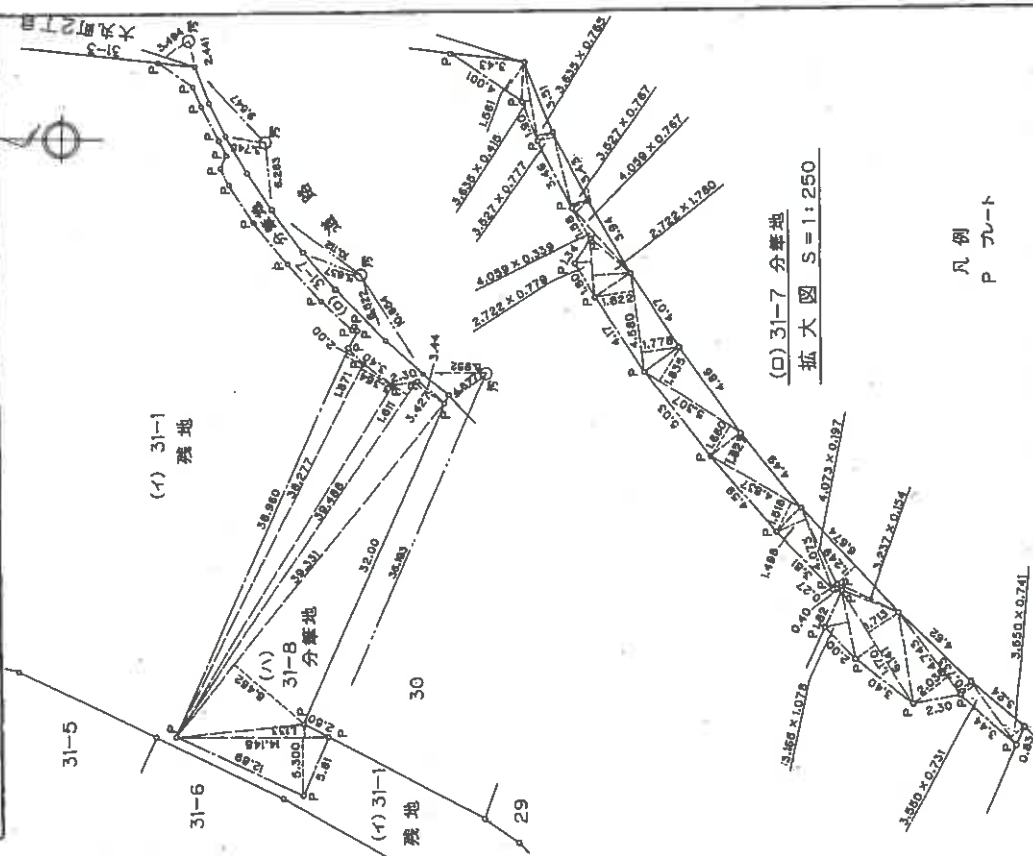

(口) 31-7 分筆地
拡大図 S=1:250

凡例
P 70-ト

縮尺 1/500 / 250

申請人

319499

作製者

(印)

(2/2)

請求番号：29-2

本図面はA3版をA4版に縮小したものである

登記年月日：平成4年5月1日

各階平面図

家屋番号

建物の所在 神戸市長田区片山町5丁目31番地1

建築物図面

4-5.1

一棟の建物 プリオール神戸山ノ手

1階

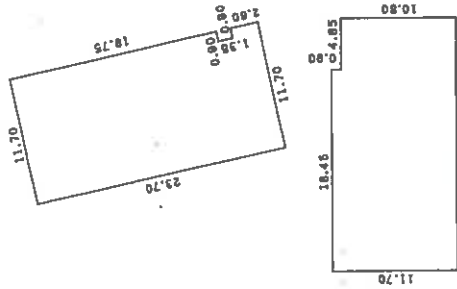

求積表

$18.45 \times 11.70 = 215.8650$
 $4.65 \times 10.80 = 50.2200$
 $10.80 \times 23.70 = 255.9600$
 $0.90 \times 2.60 = 2.3400$
 $0.90 \times 19.75 = 17.7750$

合計	542.1600
床面積	542.16㎡

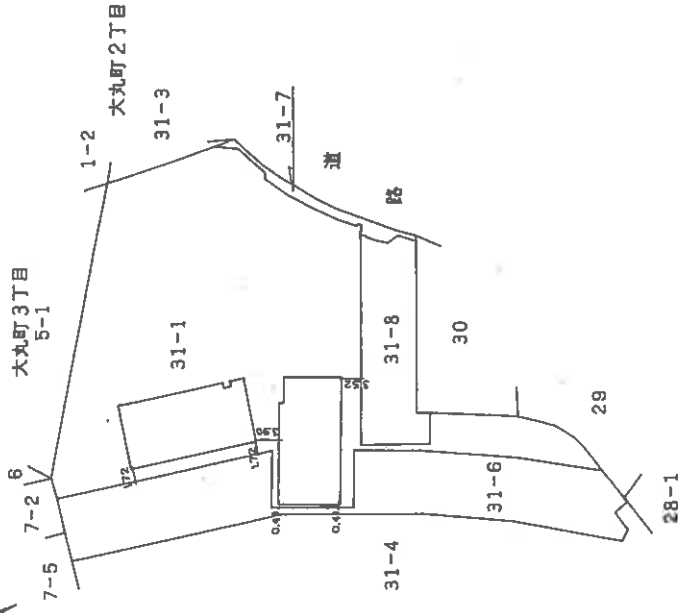

本図面はA3版をA4版に縮小したものである

作製者

縮尺 1/500

申請人

716988

縮尺 1/1000

各階平面図

家屋番号
片山町5丁目
31番1の1005

建物の所在
神戸市長田区片山町5丁目31番地1

4 5 1
建物各階平面図

専有部分
建物番号 1005 建物の存する部分 10階

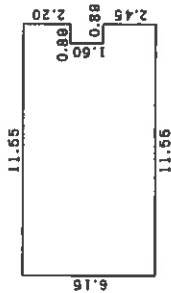
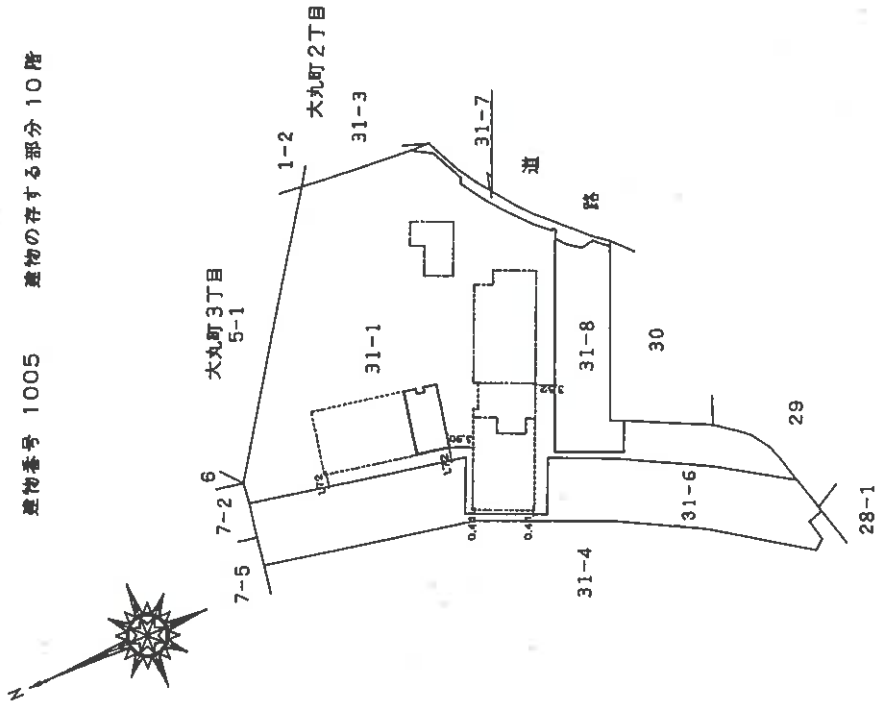

床積表		
2.20 x 11.55	=	25.4100
1.50 x 10.66	=	15.9900
2.45 x 11.55	=	28.2975
合計		69.6975
床面積		69.69㎡

本図面はA3版をA4版に縮小したものである

製作者

縮尺 1/250

申請人

株

縮尺 1/1000

717107

土地建物位置関係図

(←○は写真番号および撮影位置・撮影方向)

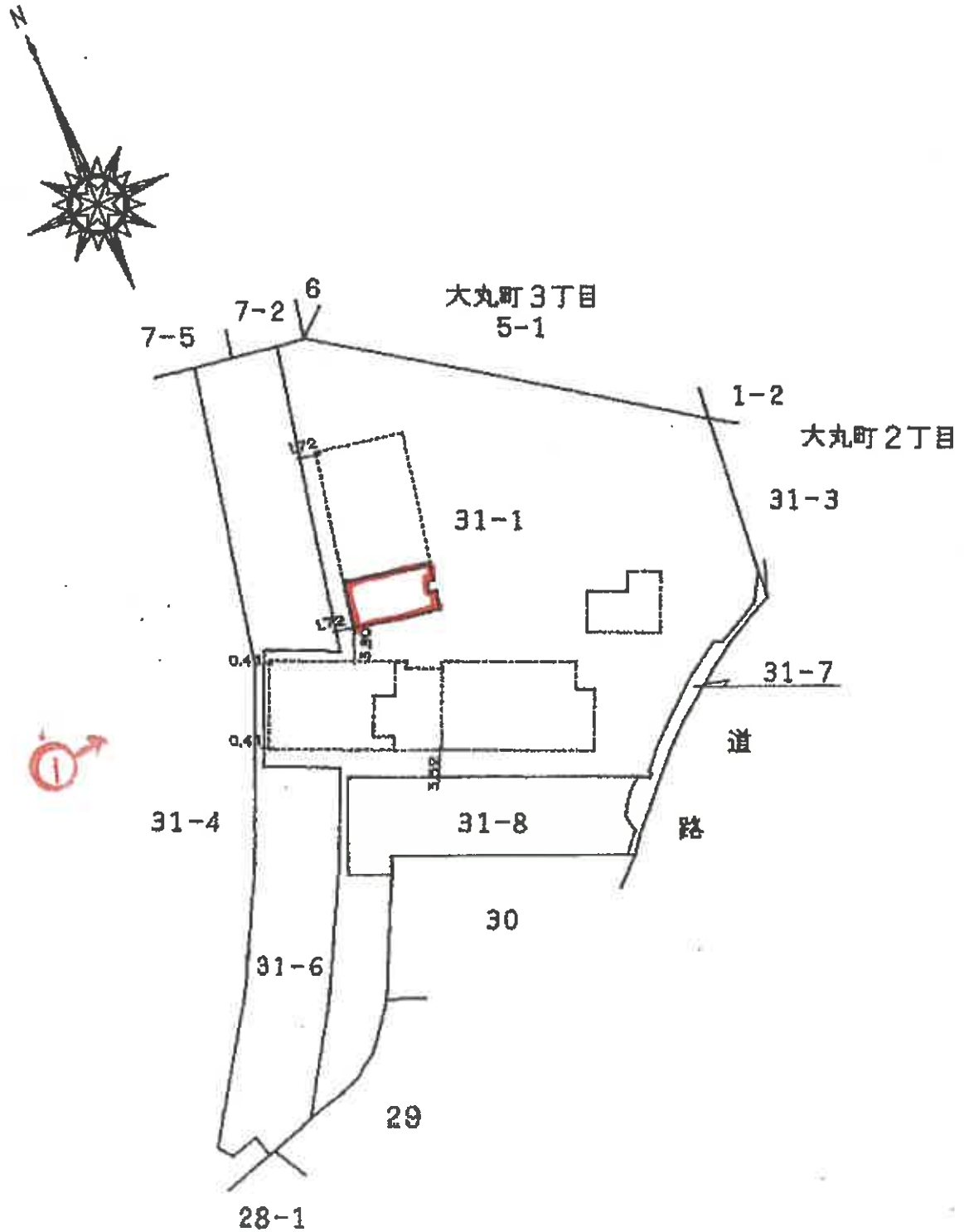



建物間取図

(←○は写真番号および撮影位置・撮影方向)

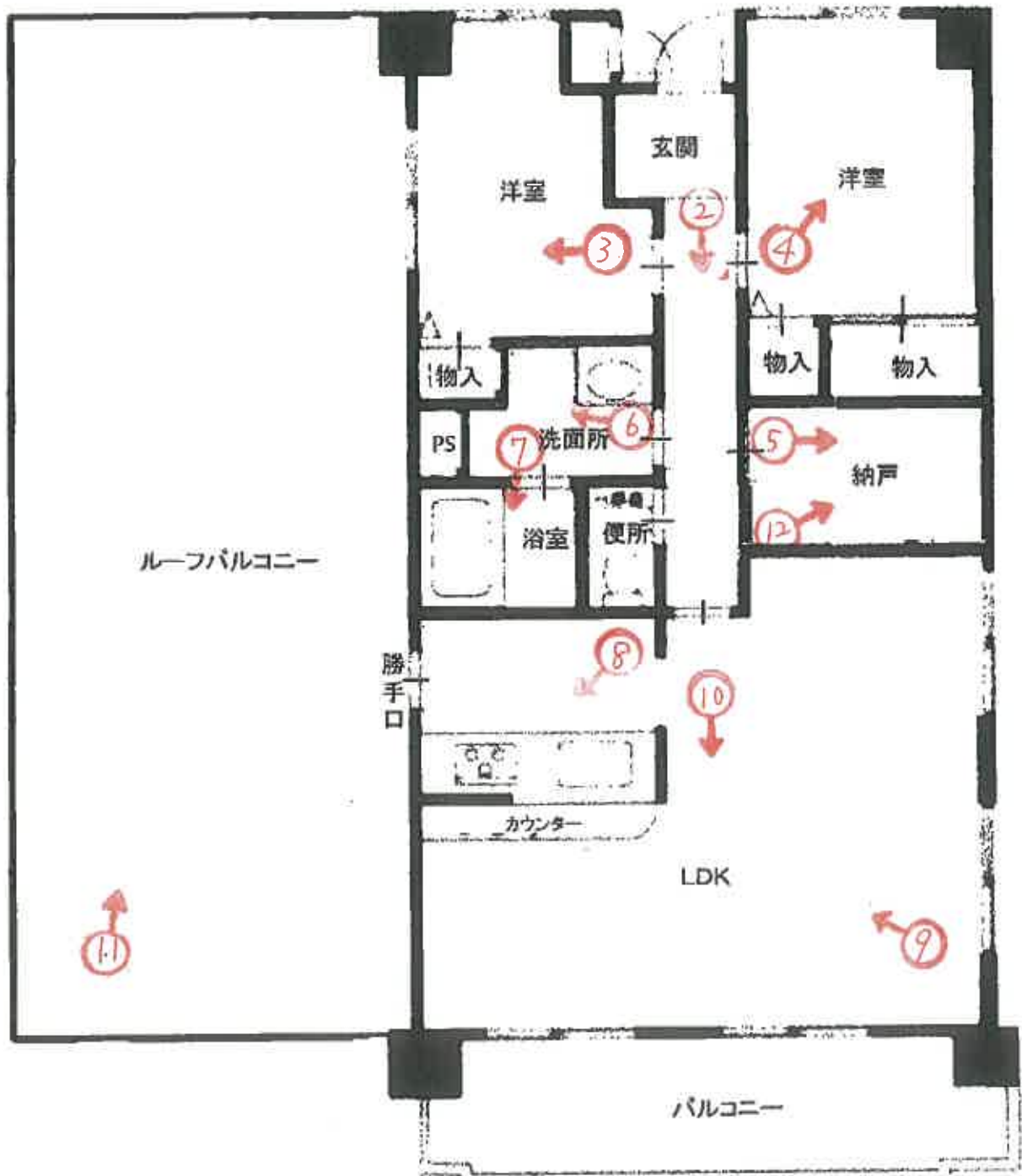



①

本件建物を含む
一棟の建物



②



③



④

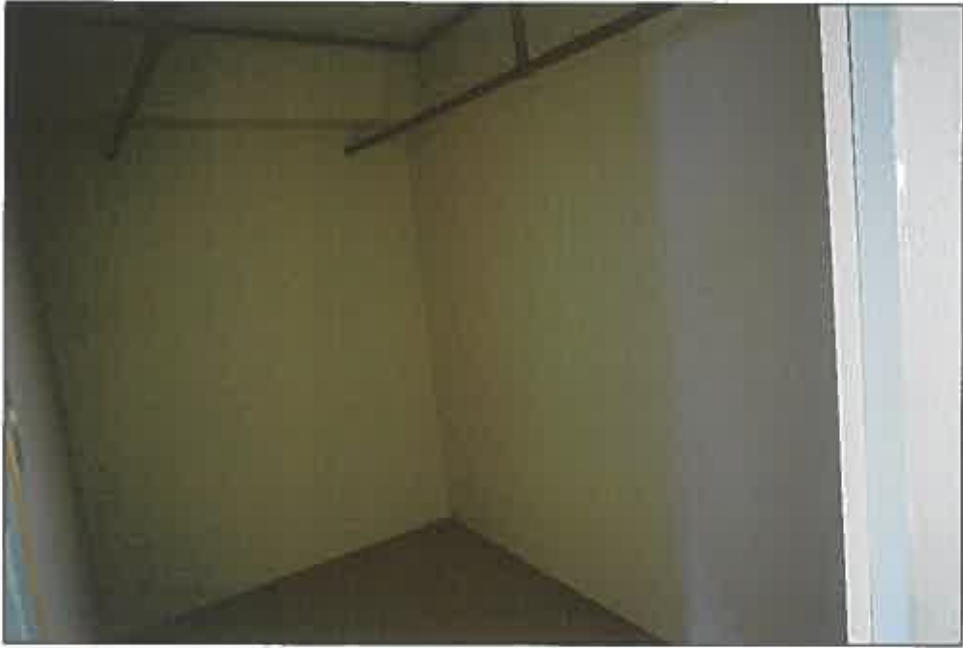

⑤



⑥



⑦



⑧



⑨



10



11



12

令和 7 年 (ケ) 第 127 号
令和 8 年 2 月 5 日 現地調査
令和 8 年 2 月 19 日 評 価

神戸地方裁判所
第三民事部 御中

評 価 書

評価人 不動産鑑定士

尾崎 潤

第1 評価額

番 号	評 価 額
1	金4,610,000円

第2 評価の条件

- 1 本件評価は、民事執行法により売却に付されることを前提とした適正価格を求めるものである。
したがって、求めるべき評価額は、一般の取引市場において形成される価格ではなく、一般の不動産取引と比較しての競売不動産特有の各種の制約（売主の協力が得られないことが常態であること、買受希望者は内覧制度によるほかは物件内部の確認が直接できないこと、引渡しを受けるために法定の手続をとらなければならない場合があること、目的物の種類又は品質に関する不適合には担保責任がないこと等）等の特殊性を反映させた価格とする。
- 2 評価は、目的物件の調査時点における現状に基づいて行うものであり、調査日以降発生した物件の現状変更については原則として考慮していない。
- 3 現地での物件調査は、原則として目視可能な部分に限定される。
- 4 物件に関する情報提供の内容は、民事執行法58条4項に定める場合を除いて、原則として公共機関で公開された資料に基づくものである。

第3 目的物件

現況欄に記載のない事項については、ほぼ登記記載と同じ。

番号	所在等	登記	現況
1	<p>(一棟の建物の表示)</p> <p>所在 建物の名称</p> <p>(専有部分の建物の表示)</p> <p>家屋番号 建物の名称 種類 構造 床面積</p> <p>(敷地権の目的である土地の表示)</p> <p>土地の符号 所在及び地番 地目 地積</p> <p>(敷地権の表示)</p> <p>土地の符号 敷地権の種類 敷地権の割合</p>	<p>物件目録記載のとおり</p>	<p>(専有部分)</p> <p>建物図面と現況は概ね一致した。専有部分の面積は登記記載面積(=内法面積)を用いる。</p>
	特 記 事 項		
	特になし		

第4 目的物件の位置・環境等

1 土地の概況及び利用状況等

位置・交通	神戸電鉄線 長田駅の南西方 約700m (道路距離) (附属資料位置図参照)	
付近の状況	一般住宅・マンションが混在する住宅地域	
主な公法上の規制等 (道路の幅員等の個別的な規制を考慮しない一般的な規制)	都市計画区分 用途地域 建ぺい率 容積率 防火規制 その他の規制	市街化区域 第1種中高層住居専用地域 60% 200% 準防火地域 宅地造成等工事規制区域
画地条件	規模 4,316.33 m ² の 不整形地	
接面道路の状況	東側 約6m市道 南東側 約5m市道	
土地の利用状況等	対象専有部分を含む一棟建物の敷地として利用	
供給処理施設	上水道 あり ガス配管 あり 下水道 あり (注)供給処理施設における「あり」・「なし」とは対象物件の前面道路に引込み可能な該当施設の本管が通っている・通っていない状態にあることをいう。	
土壌汚染等	土壌汚染の可能性について特段の情報は得られなかったが、その有無及び内容について確実な情報を得るには専門調査機関による土壌汚染状況調査を要する。	
特記事項	一部が第1種住居地域(建ぺい率60%、容積率200%)に含まれている。 西向きの傾斜地である。	

2 建物の概況

(1) 一棟の建物の概要

マンション名	プリオーレ神戸山ノ手
建物の用途	共同住宅 (総戸数117戸)
建築時期及び経済的残存耐用年数	建築年月日 (登記記載) 平成4年4月23日 新築 経過年数 34年程度 経済的残存耐用年数 10年程度
構造	鉄筋コンクリート造地下2階付11階建
仕様	屋根：陸屋根 外壁：モルタル等
設備等	エレベーター あり 駐車場 なし 集会所 あり その他 オートロックあり
品等	普通
管理の形態等	管理組合 あり プリオーレ神戸山ノ手管理組合 管理方式 委託 管理会社 グローバルコミュニティ(株) 管理形態 管理人 日勤
管理の状況	普通
積立金	令和7年12月31日現在、 129,428,891円
特記事項	石綿使用等の有無 対象建物について、建築時期・構造・種類等の要因を踏まえ現場調査を行った結果、アスベスト等を含有する吹付け材、耐火被覆材、保温材等が使用されている可能性は低いですが、成形板等にアスベスト等が使用されている可能性は否定できない。なお、アスベスト使用の詳細については専門調査機関の分析調査を要する。 建物は傾斜地に建てられて、エントランスは5階部分に存する。

(2) 専有部分の概況

構 造	鉄筋コンクリート造1階建
位 置	10階 (1005号室) 主要開口部の方位：西向き
床 面 積	69.69㎡ (登記記載面積)
間 取 り	2LDK+納戸 バルコニー 西向き
仕 様	天井：クロス等 床：フローリング等 内壁：クロス壁等 設備：特になし その他：特になし
保守管理の 状 態	やや劣る
管 理 費 等	管 理 費 月額 9,840円 修繕積立金 月額 17,040円 滞 納 額 あり (令和8年1月27日現在 403,200円)
専有部分の 利用状況等	現況調査報告書のとおり
特 記 事 項	ほぼ空き家状態である。最上階で北側にルーフバルコニーがある。四方からの採光がある。 符号2の土地の借地料は現況調査報告書参照。

第5 評価額算出の過程

本件においては、積算価格、比準価格及び収益価格をそれぞれ求め、試算価格を調整のうえ、評価額を後記のとおり決定した。

1 積算価格の試算

建物の価格に、敷地権価格を加算して、積算価格を試算した。

(1) 建物価格

目的建物の再調達原価を、建物建築費の推移動向を考慮した標準的な建築費に比準して求め、これに耐用年数に基づく方法及び観察減価法を併用して求めた現価率を乗じて建物価格を求めた。

再調達原価 (円/㎡) ア	専有面積 (㎡) イ	共用修正 ウ	現価率 エ	建物価格(円) ア×イ×ウ×エ
280,000	69.69	1.12	0.21	4,590,000

イ 専有面積：登記記載面積

ウ 共用修正：共用部分の床面積修正

エ 現価率

経過年数 34年、経済的残存耐用年数 10年、経済的全耐用年数 44年、残価率 5% の耐用年数に基づく方法と観察減価法を併用し、現価率を査定した。

現価率 = {残価率5% + (1 - 0.05) × (経済的残存耐用年数 / 経済的全耐用年数)}
× (1 - 観察減価 0.20) ≒ 0.21

(2) 敷地権価格

敷地権の目的である土地の敷地権価格を次のとおり求めた。

標準画地価格 (円/㎡) ア	個別 格差 イ	地積 (㎡) ウ	建付減価 エ	敷地権割合 オ	敷地権 の種類 カ	敷地権価格(円) ア×イ×ウ×エ×オ×カ
符号 1 85,600	0.60	3,251.01	0.90	2851/ 325101	1.00	1,320,000
符号 2 85,600	0.60	1,065.32	0.90	934/ 106532	0.60	260,000
					計	1,580,000

ア 標準画地価格 (公示価格等からの規準)

地価公示 (神戸長田-5)

公示価格等(円/㎡) 時点修正 標準化補正 地域格差 標準画地価格(円/㎡)
111,000 × 101/100 × 100/100 × 100/131 ≒ 85,600

◇ 時点修正：公示価格等の価格時点から評価日までの推定変動率

◇ 標準化補正：不要 (1.00)

◇ 地域格差：街路条件 接近条件 環境条件 行政条件 格差率
100/101 × 100/100 × 100/130 × 100/100 ≒ 100/131

イ 個別格差：形状・地勢等 (0.60)

ウ 地積：登記記載数量

エ 建付減価：建物と敷地との適応性、建物と環境との適合性の考慮

オ 敷地権割合：登記記載のとおり

カ 敷地権の種類：符号1所有権 符号2賃借権

(3) 積算価格(敷地権付建物の価格)

建物価格 (円) ア	敷地権価格 (円) イ	個別格 差 ウ	積算価格 (円) (ア+イ)×ウ
4,590,000	1,580,000	1.02	6,290,000

ウ 個別格差：階層別・位置別効用比並びに対象物件自体の間取り・改装費の程度から
1.02 と判定

2 比準価格の試算

(1) 近隣地域・同一需給圏内の類似地域にある同類型の区分所有建物の取引事例を収集分析し、各種補正及び価格形成要因の比較を行って、標準(又は基準階中間)専有部分の1㎡当たりの比準価格を試算した。

[取引事例]

(類似構造・同種・同年代(対象一棟内又は周辺・市区内))

A 令和6年 6月 95,000 円/㎡
B 令和2年 12月 95,000 円/㎡

(比準表)

番号	事例価格 (円/㎡)	事情補正	時点修正	標準化 補正	地域格差 修正	建物品等 比較	試算価格 (円/㎡) (千円未満四捨五入)
A	95,000	100	100.0	100	100	100	93,000
		100	100	97	100	105	
B	95,000	100	100.0	100	100	100	100,000
		100	100	95	100	100	

事情補正：取引形態の種別、取引に介在している特殊事情等を考慮した。

時点修正：近隣地域の区分所有建物の価格推移の傾向を考慮した。

標準化補正：取引事例の階層、位置、形状等を考慮した。

地域格差修正：利便性や周辺利用の状況等を考慮した。

建物品等比較：建物グレード、築年数、保守管理状況等を考慮した。

(2) 比準価格の試算

㎡当り比準価格 (円/㎡) ア	個別格差 イ	専有面積(㎡) ウ	比準価格 (円) ア×イ×ウ
97,000	1.02	69.69	6,900,000

ア A・B価格の中庸値をもって査定

イ 個別格差：前記1(3)積算価格の判定欄と同じ

3 収益価格の試算（DCF法による）

目的物件を賃貸することにより分析期間中に得られるであろうと予測される有効純収益の現価の合計額に、分析期間末の正味復帰価格の現価を加算して、DCF法（Discounted Cash Flow法）による収益価格を以下のとおり求めた。

目的物件は賃貸借に供されている建物ではないが、その潜在的な収益力を把握するために、賃貸借を想定することにより収益還元法を適用する。

《DCF法による価格査定表》

3年間の有効純収益現価の合計 ア	正味復帰価格の現価					収益価格 ア+カ
	4年目の有効純収益 イ	最終還元利回り ウ	3年目期末復帰価格 イ÷ウ エ	複利現価率 (7.5%) オ	正味復帰価格現価 エ×オ カ	
774 千円 (18.5%)	360 千円	8.5%	4,235 千円 ≒ 4,240 千円	0.80496	3,413 千円 (81.5%)	4,187 千円 ≒ 4,190 千円 (100%)

ア・イ：分析期間中のキャッシュフロー参照

ウ 最終還元利回り：後述の割引率を参考として対象物件の存する地域の特性及び社会・経済情勢等を考慮のうえ、上記のとおり査定した。

オ 複利現価率：複利現価率に用いた割引率は一般市場における収益物件の標準的な還元利回りを基準として査定した。

《分析期間中のキャッシュフロー》

[単位：千円]

項目		1年目	2年目	3年目	4年目
ア 総収益	支払賃料	912	912	898	898
	共益費収入	0	0	0	0
	駐車場収入	0	0	0	0
	その他収入	0	0	0	0
	可能総収益	912	912	898	898
	空室損失	△ 91	△ 91	△ 90	△ 90
	貸倒損失	△ 27	△ 27	△ 27	△ 27
	有効総収益	794	794	781	781
イ 総費用	維持管理費(修繕費含む)	119	119	119	119
	長期計画修繕費	410	210	210	210
	公租公課	87	87	87	87
	損害保険料	5	5	5	5
	その他費用	0	0	0	0
	総費用合計	621	421	421	421
ウ 経費率 (%)		78.21	53.02	53.91	53.91
エ 有効純収益 アーイ		173	373	360	360
オ 複利現価率 (割引率7.5%)		0.93023	0.86533	0.80496	
カ 有効純収益の現価 エ×オ		161	323	290	

(注) 設定した賃料その他の賃貸条件は、評価時点現在の当該地域における標準的・一般的なものであるが、競売による売却後の現実の賃貸借は、特定の当事者間の契約行為によるものであり、必ずしも設定賃貸条件等に符合する内容が、実現するとは限らない。

4 評価額の判定

(1) 試算価格の調整

積算価格・比準価格・収益価格が下記のとおり算定された。
 本件においては、物件の個別性を反映した①と市場の実勢を反映した②を中心に、収益性を反映した③を比較考量して、調整後の価格を下記のとおり求めた。

	占有減価修正前 試算価格 (円) ア	占有減価修正 イ	試算価格 (円) ア×イ
①積算価格	6,290,000	1.00	6,290,000
②比準価格	6,900,000	1.00	6,900,000
③収益価格			4,190,000
④調整後の価格	6,480,000		

イ 占有減価修正 : 必要なし

(2) 評価額の判定

調整後の価格に、市場性修正及び競売市場修正を施し、さらにその他の控除減価(管理費等)を考慮して評価額を求めた。

調整後の価格 (円) ア	市場性 修正 イ	競売市場 修正 ウ	その他の 控除減価 (管理費等) エ	評価額 (円) ア×イ×ウ×エ
6,480,000	1.00	0.80	0.89	4,610,000

イ 市場性修正 : 必要なし

ウ 競売市場修正 : 評価の条件欄記載の不動産競売市場の特殊性等を考慮した。

エ その他の控除減価 (管理費等)

売却に至る間の管理費等の滞納相当額等を考慮した。

第6 参考価格資料

- 1 地価公示価格等 (神戸長田-5)
所 在 : 神戸市長田区大丸町1丁目16番3
「大丸町1-13-8」
価 格 : 111,000円/㎡
位 置 : 神戸電鉄線「長田」駅より道路距離760m
価 格 時 点 : 令和7年1月1日
地 積 : 194㎡
供給処理施設 : 水道、ガス、下水
接 面 街 路 : 北西側幅員7.8m市道に接面
用 途 指 定 等 : 第1種中高層住居専用地域 (建ぺい率60%, 容積率200%)
地 域 の 概 要 : 中規模住宅の多い閑静な住宅地域

- 2 固定資産税評価額 (令和7年度)
土地符号1 : 124,188,582円 (×2,851/325,101)
土地符号2 : 40,695,224円 (×934/106,532)
建物 : 4,902,200円
※土地符号2は賃借権である。

第7 附属資料

- 1 対象不動産及び地価公示地等の位置図
- 2 公図写
- 3 地積測量図写
- 4 建物図面・各階平面図写
- 5 建物間取図
- 6 現況写真

以 上

物 件 目 録

1 (一棟の建物の表示)

所 在 神戸市長田区片山町五丁目31番地1
建物の名称 プリオーレ神戸山ノ手

(専有部分の建物の表示)

家屋 番号 片山町五丁目31番1の1005
建物の名称 1005
種 類 居宅
構 造 鉄筋コンクリート造1階建
床 面 積 10階部分 69.69平方メートル

(敷地権の目的である土地の表示)

土地の符号 1
所在及び地番 神戸市長田区片山町五丁目31番1
地 目 宅地
地 積 3251.01平方メートル

土地の符号 2
所在及び地番 神戸市長田区片山町五丁目31番6
地 目 宅地
地 積 1065.32平方メートル

(敷地権の表示)

土地の符号 1
敷地権の種類 所有権
敷地権の割合 325101分の2851



物 件 目 録

土地の符号 2

敷地権の種類 賃借権

敷地権の割合 106532分の934



対象不動産及び地価公示等の位置図





注) 地図に準ずる図面は、土地の区画を明確にした不動産登記法所定の地図が備え付けられるまでの間、これに代わるものとして備え付けられている図面で、土地の位置及び形状の概略を記載した図面です。



A 大丸町2丁目

請求部	所在	神戸市長田区片山町五丁目			地番	31番1			
出力縮尺	縮尺不明	精度区分		座標系番号又は記号	分類	地図に準ずる図面		種類	旧土地台帳附属地図
作成年月日				備付年月日(原図)			補記事項		

これは地図に準ずる図面に記録されている内容を証明した書面である。
(神戸地方方法務局須磨出張所管轄)

令和7年11月26日
東京法務局豊島出張所
登記官

3.11.16

地積測量図

地番 31-5, 31-6

土地の所在 神戸市長田区片山町5丁目

三斜式積算表

地番	(u) 31-5	高さ	分筆地積
1	13.648	8.619	160.72711
2	18.648	1.003	18.703944
3	17.716	8.281	148.47796
		合計	327.90895
		面積	163.954426
		地積	163.954426

地番	(n) 31-6	高さ	分筆地積
1	42.067	11.572	186.799324
2	42.067	9.073	381.673891
3	40.386	1.461	59.005916
4	28.027	0.801	22.349627
5	28.027	0.670	18.778090
6	16.655	8.715	143.148335
7	16.655	8.229	137.023995
8	21.450	9.463	213.706350
9	21.450	9.490	205.500500
10	21.688	2.241	48.602808
11	21.688	2.776	60.205888
12	21.824	1.513	33.019712
13	21.824	1.121	24.464701
14	21.199	10.973	232.616674
15	20.671	3.075	63.563335
		合計	2130.61711
		面積	1065.325557
		地積	1065.325557

地番	(i) 31-4	高さ	地積
		公積	2541.274654
		雑地	129.277982
		残地	2314.996670
		地積	2314.996670

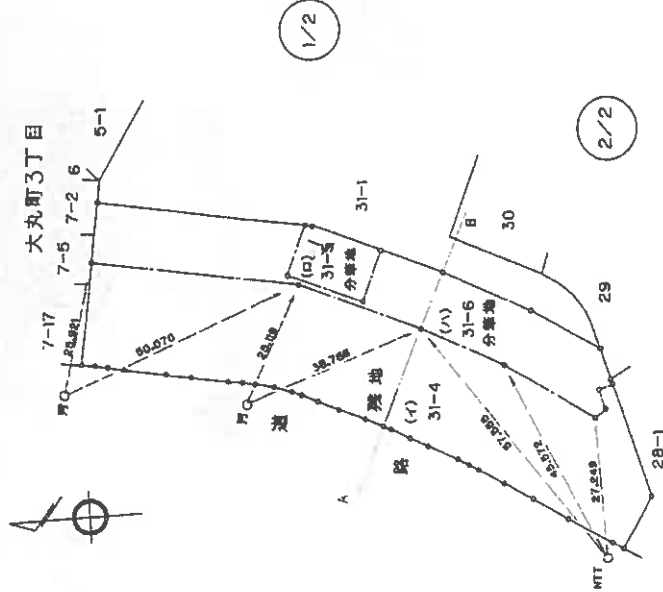

作製者

(平成 33 年 11 月 11 日作成)

申請人

319497

縮尺 1/1000

(GJX印画機)

(2/2)

登記年月日：平成4年5月11日

これは図面に記録されている内容を証明した書面である。
 (神戸地方裁判所 登記部 登記簿管理課)
 令和7年11月26日 東京法務局 登記部 登記簿管理課

各階平面図

建築物図面

家屋番号

建築物の所在
 神戸市長田区片山町5丁目31番地1

5.1

一棟の建物 フリオール神戸山ノ手

1階

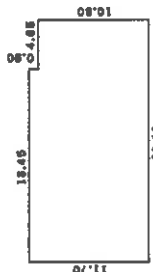
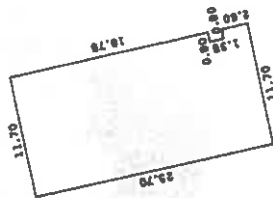

求積表

18.45 × 11.70 =	215.8650
4.85 × 10.80 =	50.2200
10.80 × 23.70 =	255.9600
0.90 × 2.60 =	2.3400
0.90 × 18.75 =	17.7750
合計	542.1600
床面積	542.16㎡

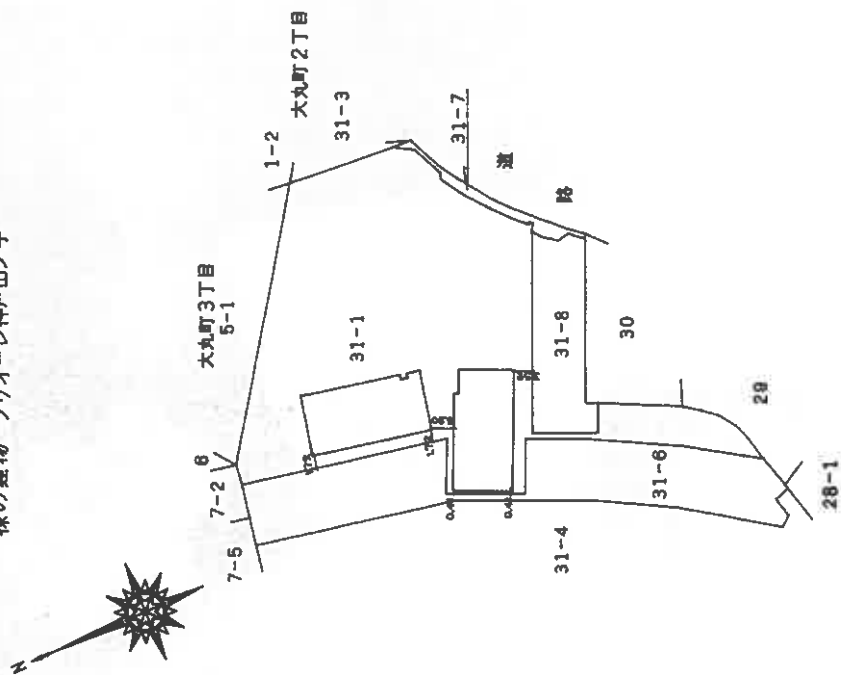

製作者

4年4月23日(木)

縮尺 1/500

申請人

716988

縮尺 1/1000

0123

品番 5-15-4

A4に縮小

登記年月日：平成4年5月1日

各階平面図

家屋番号 片山町5丁目
31番1の1005

建築物の所在 神戸市長田区片山町5丁目31番地1

建築物各階平面図
1
4
5

専有部分

建物番号 1005 建物の存する部分 10階

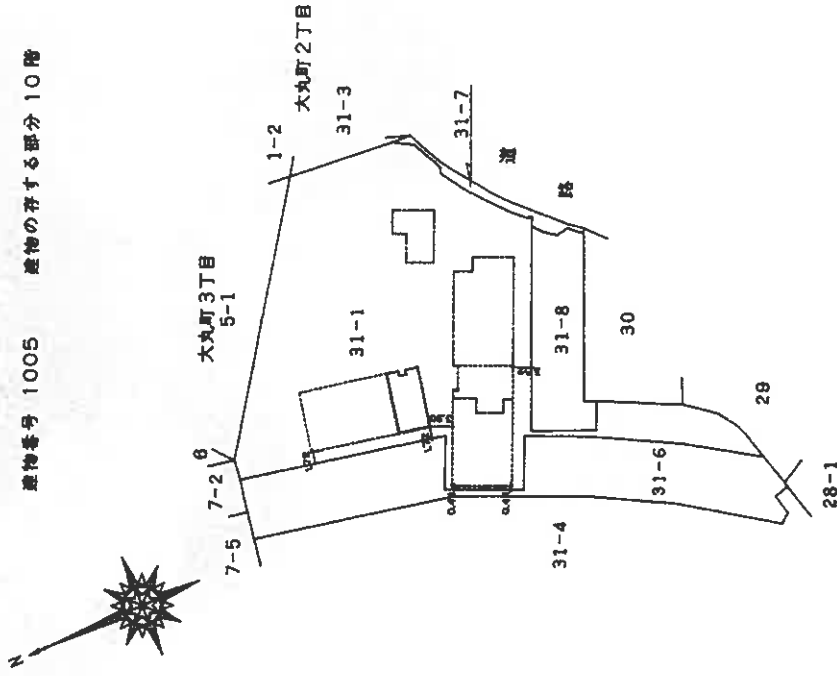

床積表

2.20 x 11.55 =	25.4100
1.50 x 10.66 =	15.9900
2.45 x 11.55 =	28.2875
合計	69.6875
床面積	68.69 m ²

作製者

平成4年4月23日作成

縮尺 1/450

申請人

縮尺 1/1000

717107

これは図面に記載されている内容を証明した書面である。
(神戸地方裁判所登記簿出張所管轄)

令和7年11月26日

東京法務局豊島出張所

登記官

建物間取図

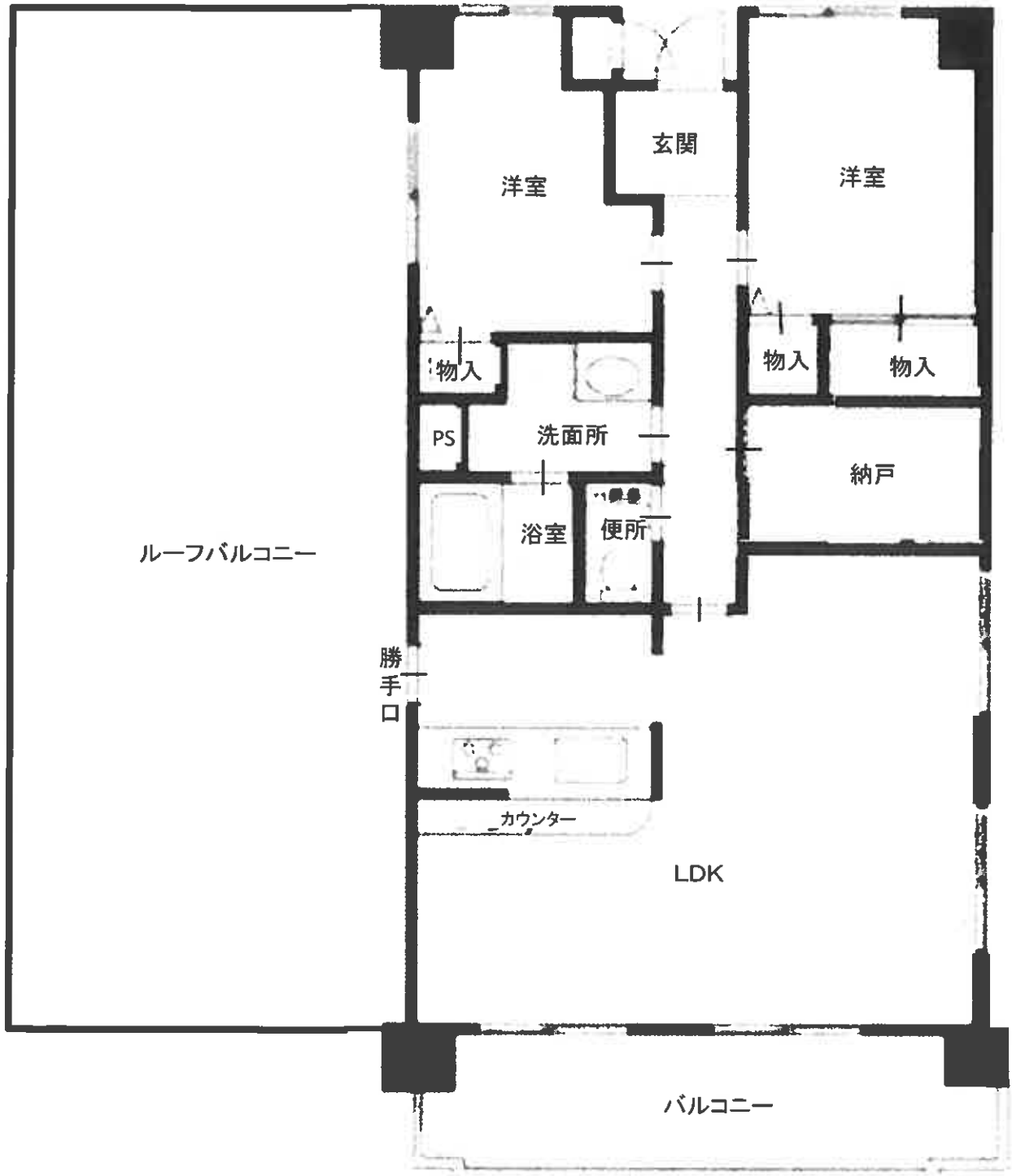



対象物件
を含む一
棟の建物



対象物件
を含む一
棟の建物



対象物件
を含む一
棟の建物



ルーフバルコニー