

## 入札時に提出する陳述書について

### (お知らせ)

入札時には、入札書、住民票等のほか、陳述書も提出していただく必要があります（民事執行法65条の2、民事執行規則38条7項、31条の2）。

入札書と共に陳述書が提出されないと、その入札は無効となります。また、陳述書の追完はできません。

陳述書の記載に不備がある場合には、入札が無効となることがありますので、記入、提出に当たっては、陳述書下欄の注意事項をよくお読みください。

なお、各陳述書の「陳述」欄にある「自己の計算において私に買受けの申出をさせようとする者は、別紙（中略）のとおりです。」は、これに該当する場合のみ、□にチェックを入れてください。□にチェックが入っているのに、別紙「自己の計算において買受けの申出をさせようとする者に関する事項」の添付がない場合は、その入札は無効となります。

陳述書は、神戸地方裁判所執行官室でお受け取りいただくか、BIT (<https://www.bit.courts.go.jp/>) のホーム画面右下にある「ダウンロード」にも掲載しております。

必要書類など、ご不明な点は、神戸地方裁判所執行官室（078-341-2130）までお問い合わせください。

## 期間入札の公告

令和 8年 6月 1日

神戸地方裁判所第3民事部

裁判所書記官 粟田 哲司

別紙物件目録記載の不動産を下記のとおり期間入札に付します。

## 記

入札期間	令和 8年 6月17日から 令和 8年 6月24日まで
開札期日 場所	令和 8年 6月30日 午前10時00分 神戸地方裁判所売却場(1階)
売却決定 期日 場所	令和 8年 7月21日 午後 2時00分 神戸地方裁判所第3民事部
買受申出の保証の 提供方法	下記のいずれかによる。 (1) 当裁判所の預金口座に金銭を振り込んだ旨の金融機関の証明書。 (2) 銀行、損害保険会社、農林中央金庫、商工組合中央金庫、全国を地区とする信用金庫連合会、信用金庫又は労働金庫の支払保証委託契約締結証明書。
買受申出の資格の 制限(民事執行規則33条)	☆印を付した物件は農地であるので、権限を有する行政庁の交付した買受適格証明書を有する者及び買受けについて農地法上の許可又は届出を必要としない者に限り、買受申出をすることができます。
一般の閲覧に供するため、物件明細書・現況調査報告書・評価書の各写しを令和 8年 6月 1日から当庁物件明細書等閲覧室に備え置きます。	



\*913\*



## 物 件 目 録

### 1 (一棟の建物の表示)

所 在 神戸市灘区岩屋中町三丁目1番地30

建物の名称 セントラルハイツ灘パートV

### (専有部分の建物の表示)

家屋 番号 岩屋中町三丁目1番30の202

建物の名称 202

種 類 居宅

構 造 鉄筋コンクリート造1階建

床 面 積 2階部分 52.78平方メートル

### (敷地権の目的である土地の表示)

土地の符号 1

所在及び地番 神戸市灘区岩屋中町三丁目1番30

地 目 宅地

地 積 582.94平方メートル

### (敷地権の表示)

土地の符号 1

敷地権の種類 所有権

敷地権の割合 143459分の5278



## 物件明細書

令和 8年 4月14日

神戸地方裁判所第3民事部

裁判所書記官 栗田哲司

---

1 不動産の表示

【物件番号1】

別紙物件目録記載のとおり

---

2 売却により成立する法定地上権の概要

なし

---

3 買受人が負担することとなる他人の権利

【物件番号1】

なし

---

4 物件の占有状況等に関する特記事項

【物件番号1】

本件所有者が占有している。

---

5 その他買受けの参考となる事項

【物件番号1】

管理費等の滞納あり。

### 《 注 意 書 》

- 1 本書面は、現況調査報告書、評価書等記録上表れている事実等を記載したものであり、関係者間の権利関係を最終的に決める効力はありません（訴訟等により異なる判断がなされる可能性もあります）。
- 2 記録上表れた事実等がすべて本書面に記載されているわけではありませんし、記載されている事実や判断も要点のみが簡潔に記載されていますので、必ず、現況調査報告書及び評価書並びに「物件明細書の詳細説明」も御覧ください。
- 3 買受人が、占有者から不動産の引渡しを受ける方法として、引渡命令の制度があります。引渡命令に関する詳細は、「引渡命令の詳細説明」を御覧ください。
- 4 対象不動産に対する公法上の規制については評価書に記載されています。その意味内容は「公法上の規制の詳細説明」をご覧ください。
- 5 各種「詳細説明」は、閲覧室では通常別ファイルとして備え付けられています。



## 物 件 目 録

### 1 (一棟の建物の表示)

所 在 神戸市灘区岩屋中町三丁目1番地30

建物の名称 セントラルハイツ灘パートV

### (専有部分の建物の表示)

家屋 番号 岩屋中町三丁目1番30の202

建物の名称 202

種 類 居宅

構 造 鉄筋コンクリート造1階建

床 面 積 2階部分 52.78平方メートル

### (敷地権の目的である土地の表示)

土地の符号 1

所在及び地番 神戸市灘区岩屋中町三丁目1番30

地 目 宅地

地 積 582.94平方メートル

### (敷地権の表示)

土地の符号 1

敷地権の種類 所有権

敷地権の割合 143459分の5278



令和8年(ケ)第19号  
令和8年 3月 5日受理  
令和8年 3月 23日提出

# 現況調査報告書

神戸地方裁判所

執行官 平野 匡

(注) チェック項目中の調査結果は、「■」の箇所の記載のとおり

## 物 件 目 録

## 1 (一棟の建物の表示)

所 在 神戸市灘区岩屋中町三丁目1番地30

建物の名称 セントラルハイツ灘パートV

## (専有部分の建物の表示)

家屋 番号 岩屋中町三丁目1番30の202

建物の名称 202

種 類 居宅

構 造 鉄筋コンクリート造1階建

床 面 積 2階部分 52.78平方メートル

## (敷地権の目的である土地の表示)

土地の符号 1

所在及び地番 神戸市灘区岩屋中町三丁目1番30

地 目 宅地

地 積 582.94平方メートル

## (敷地権の表示)

土地の符号 1

敷地権の種類 所有権

敷地権の割合 143459分の5278



不動産の表示	「物件目録」のとおり	
住居表示	神戸市灘区岩屋中町3丁目1番30-202号	
建物	物件1	
種類、構造及び床面積の概略	<input checked="" type="checkbox"/> 公簿上の記載とほぼ同一である <input type="checkbox"/> 公簿上の記載と次の点が異なる ( <input type="checkbox"/> 主である建物 <input type="checkbox"/> 附属建物 ) <input type="checkbox"/> 種類: <input type="checkbox"/> 構造: <input type="checkbox"/> 床面積:	
物件目録にない附属建物	<input checked="" type="checkbox"/> ない <input type="checkbox"/> ある <ul style="list-style-type: none"> <li>種類:</li> <li>構造:</li> <li>床面積:</li> </ul>	
占有者及び占有状況	<input checked="" type="checkbox"/> 建物所有者 <input type="checkbox"/> その他の者 上記の者が本件建物を居宅として使用している <input type="checkbox"/> 「占有者及び占有権原」のとおり	
管理費等の状況	(以下は月額) 管理費 11,335円 修繕積立金 13,000円	令和8年3月6日現在 <input type="checkbox"/> 滞納はない <input checked="" type="checkbox"/> 滞納がある 令和7年10月分～令和8年3月分 計146,010円
管理費等照会先	株式会社東洋ホームサービス	
その他の事項	管理会社からの回答によると、上記滞納額合計に対して年15パーセントの割合による遅延損害金が付加されて請求される	
敷地権	符号1	
現況地目	<input checked="" type="checkbox"/> 宅地 (符号1) <input type="checkbox"/> 公衆用道路 (符号 ) <input type="checkbox"/> 用悪水路 (符号 )	
形状	<input checked="" type="checkbox"/> 公図のとおり <input type="checkbox"/> 地積測量図のとおり <input type="checkbox"/> 建物図面 (各階平面図) のとおり <input type="checkbox"/> 土地建物位置関係図のとおり <input type="checkbox"/>	
敷地権の種類	<input checked="" type="checkbox"/> 所有権 (符号1) <input type="checkbox"/> 地上権 (符号 ) <input type="checkbox"/> 賃借権 (符号 ) <input type="checkbox"/> (符号 )	
その他の事項		
執行官保管の仮処分	<input checked="" type="checkbox"/> ない <input type="checkbox"/> ある <ul style="list-style-type: none"> <li>地方裁判所 支部 令和 年 ( ) 第 号</li> <li>保管開始日 令和 年 月 日</li> </ul>	
敷地権以外の土地 (目的外土地)	<input checked="" type="checkbox"/> ない <input type="checkbox"/> ある (詳細は「目的外土地の概況」のとおり)	
土地建物の位置関係	<input checked="" type="checkbox"/> 建物図面 (各階平面図) のとおり <input type="checkbox"/> 土地建物位置関係図のとおり	

(注) チェック項目中の調査結果は、「■」の箇所の記載のとおり

その他の事項

- 1 本件建物の種類、構造等および占有関係については、現況調査の結果および現況調査報告書編綴の写真により、2枚目のとおり認めた。
- 2 本件建物の内装は近時においてリフォームされていることが伺われ、壁、建具および水回り等の状態は目視の限り概ね良好である。ただし、使用済みの食品容器等のゴミが散乱している等の状況が認められ、床等において使用態様による汚れや傷みが存在する可能性は排除できない。
- 3 債務者兼所有者に対し、本件建物の使用態様等に関し書面による事情伺いを実施したが、報告書提出までに回答は得られなかった。

(注) チェック項目中の調査結果は、「■」の箇所の記載のとおり

調査の経過		
調査の日時	調査の場所等	調査の方法等
令和8年3月 5日(木)	執行官室	■管理会社あて照会書FAX送信
令和8年3月 6日(金) 13:15-13:50	神戸地方法務局	■登記事項証明書および公図等取得
令和8年3月 6日(金) 14:10-14:25	物件所在地	■物件確認 ■占有調査 ■立入通知書および照会書(110円)投函 ■外観写真撮影
令和8年3月16日(月) 9:30-9:55	物件所在地	■立入調査 ■評価人同行 ■写真撮影
<p>(特記事項)</p> <p>■ 令和8年3月16日 目的物件は不在で施錠されていると予想されたので、解錠技術者らを同行して臨場したところ、解錠の必要が無かったため、立会人Aを立ち合わせ建物内に立ち入った。</p> <p>□ 令和 年 月 日 目的物件は不在で施錠されていたので、立会人を立ち合わせ解錠技術者に解錠させて建物内に立ち入った。</p> <p>□ 令和 年 月 日 休日・夜間執行許可の提示をした。</p>		

(注) チェック項目中の調査結果は、「■」の箇所の記載のとおり

本図面はA3版をA4版に縮小したものである

(座標値補別：図上測定) +81349.816

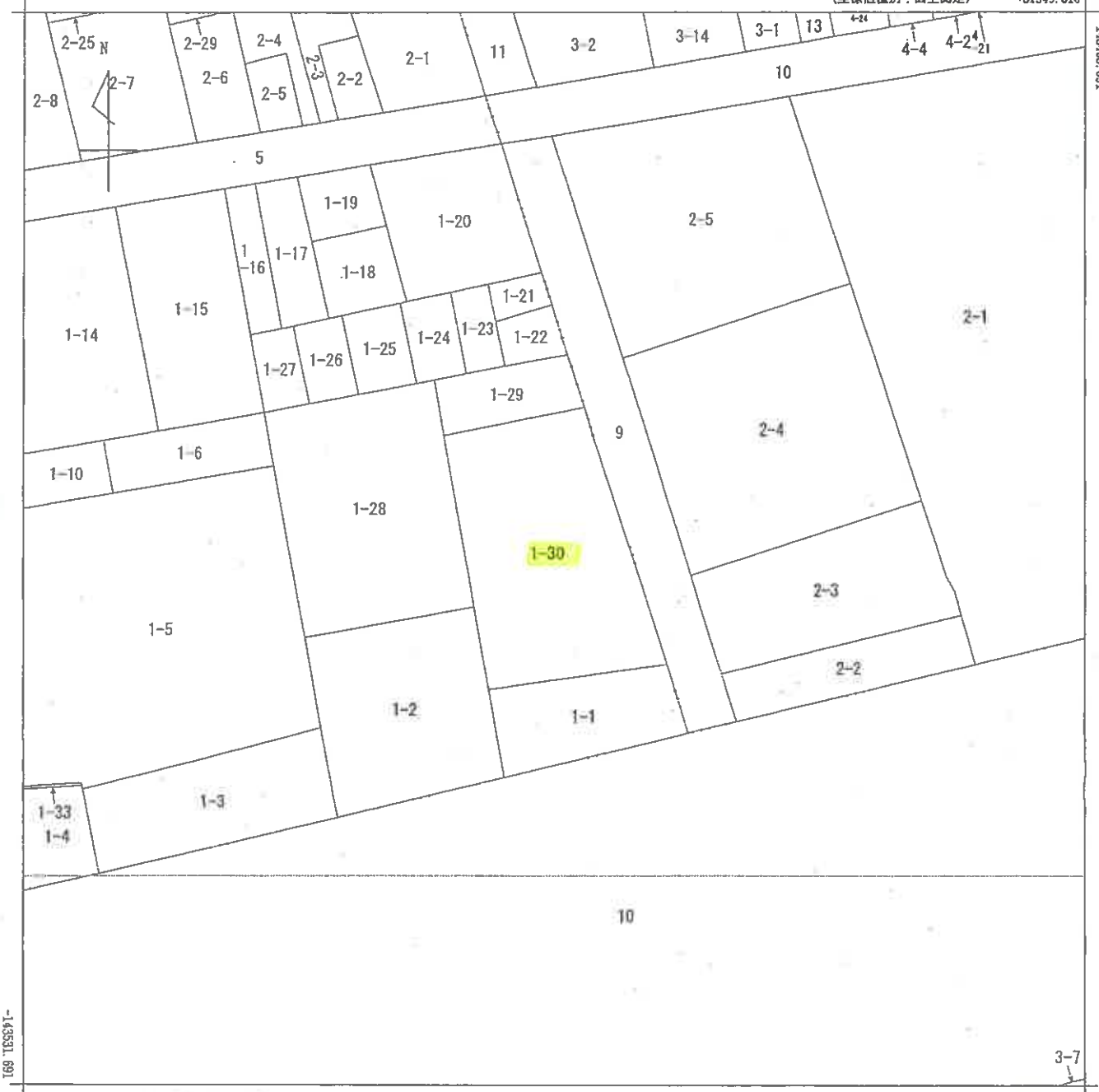

+81224.816 (座標値補別：図上測定)

地番区域見出  
 岩屋中町  
 岩屋中町  
 3丁目  
 2番  
 岩屋南町

請求部	所在	神戸市灘区岩屋中町三丁目			地番	1番30			
出力縮尺	1/500	精度区分	甲二	座標系番号又は記号	V	分類	地図(法第14条第1項)	種類	土地区画整理所在図
作成年月日	昭和60年			備付年月日(原図)	昭和61年3月15日		補記事項		

登記年月日：平成1年2月7日

各階平面図 建物各階平面図

家屋番号 1-30-10/1-30-702

建物の所在 神戸市灘区岩屋中町3丁目1番地30

1棟の建物の表示

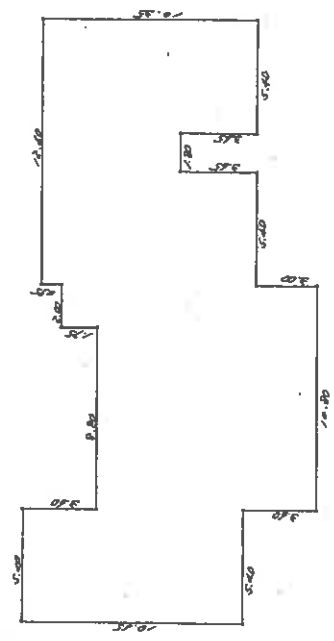

1 階 \*\* 功 効 坪 \*\*

10.650	X	5.400	=	57.510000
10.650	X	8.800	=	93.720000
12.400	X	2.000	=	24.800000
10.350	X	5.400	=	55.890000
6.700	X	1.800	=	12.060000
10.350	X	5.400	=	55.890000
				-12.060000
				299.870000
				299.87

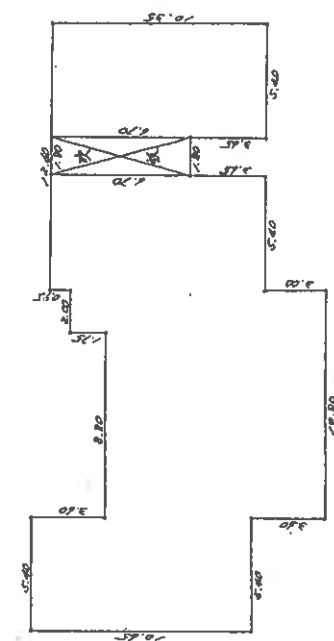

2 階 \*\* 功 効 坪 \*\*

10.650	X	5.400	=	57.510000
10.650	X	8.800	=	93.720000
12.400	X	2.000	=	24.800000
10.350	X	5.400	=	55.890000
6.700	X	1.800	=	12.060000
10.350	X	5.400	=	55.890000
				-12.060000
				287.810000
				287.81

本図面はA3版をA4版に縮小したものである

作製者	縮尺 1/250	申請人	縮尺 1/250
(印)			

515754

登記年月日：平成1年2月7日

各階平面図 建物各階平面図

家屋番号 岩屋中町3丁目1番30の202

建物の所在 神戸市灘区岩屋中町3丁目1番地30

専有部分の表示

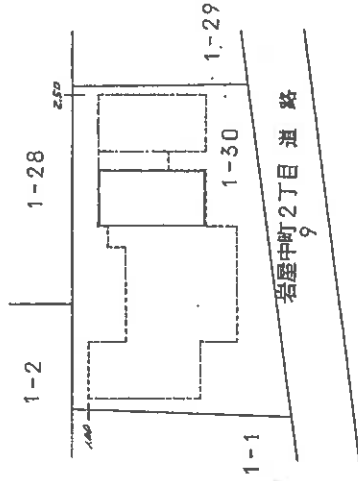
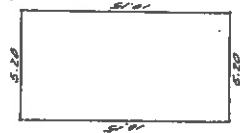

建物の存する部分 2階

\*\* 功 丈 符 \*\*

5.20 X 10.150 = 52.780000  
51 = 52.780000  
52.78

本図面はA3版をA4版に縮小したものである

作製者	申請人	縮尺	縮尺
[Redacted]	[Redacted]	1/250	1/500
日作製	515763		

登記年月日：平成1年2月7日

各階平面図

建築物各階平面図

家屋番号 1-30-10/1-30-702

建物の所在 神戸市灘区岩屋中町5丁目1番地30

一棟の建物の表示

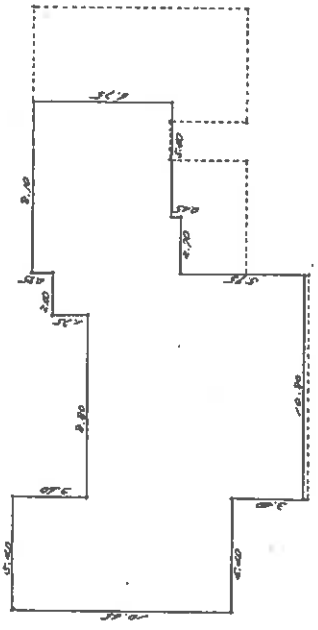

3階、4階（各階同型）

\*\* 功 効 材 \*\*

10.650	X	5.400	=	57.510000
10.450	X	8.800	=	91.960000
12.200	X	2.000	=	24.400000
7.200	X	2.700	=	19.440000
6.750	X	5.400	=	36.450000
計				229.760000

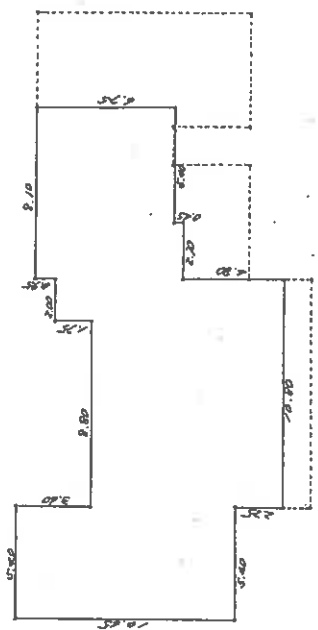

5階

\*\* 功 効 材 \*\*

10.650	X	5.400	=	57.510000
19.300	X	8.800	=	81.840000
11.050	X	2.000	=	22.100000
7.200	X	2.700	=	19.440000
6.750	X	5.400	=	36.450000
計				217.340000

本図面はA3版をA4版に縮小したものである

1.2.7

3/3

作製者

平 (印)

日作製

縮尺 1/250

申請人

515755

縮尺 1/250



# 土地建物位置関係図

(◀○は写真番号および撮影位置・撮影方向)

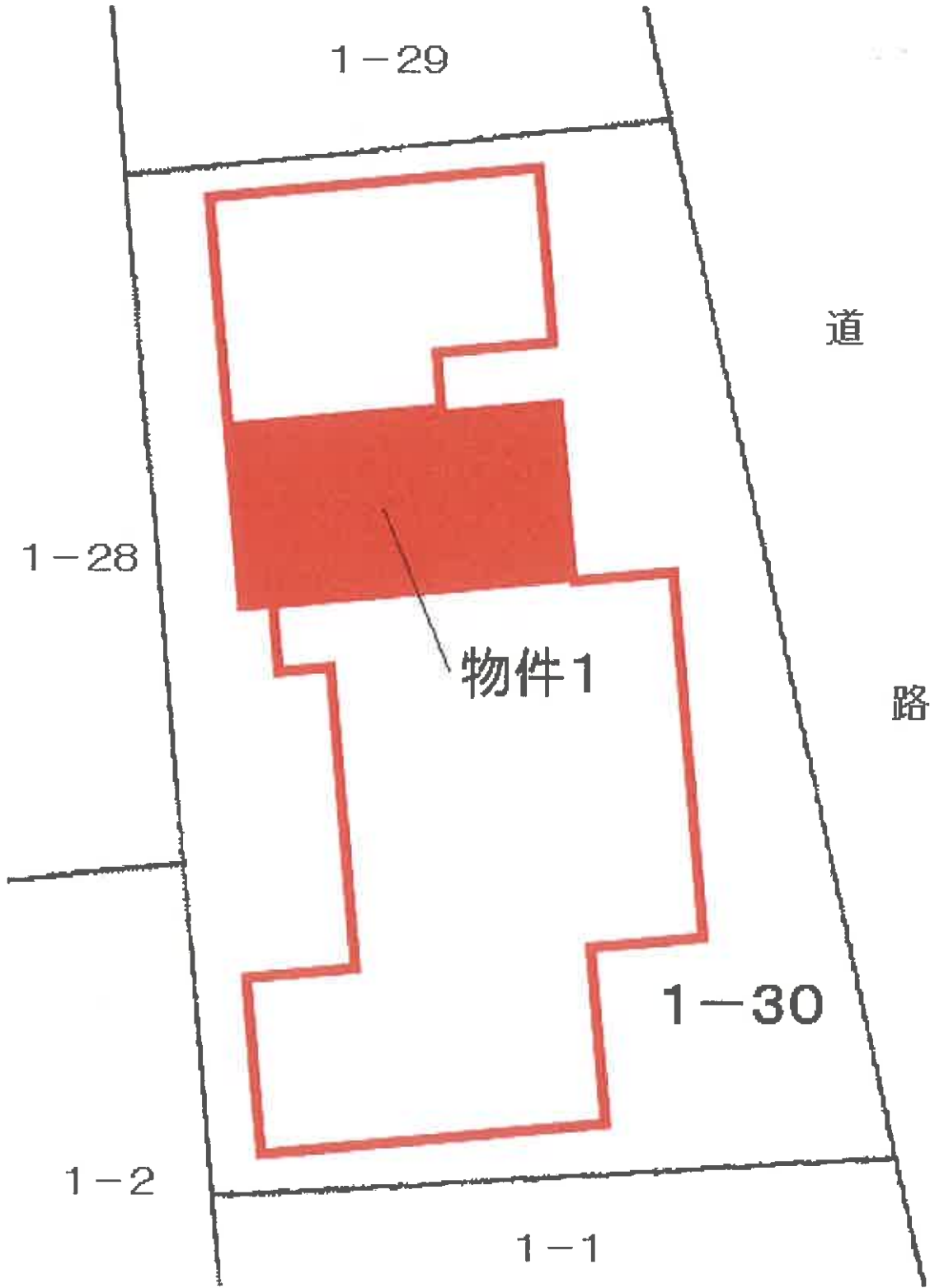
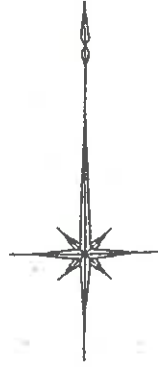

# 建物間取図

(◁は写真番号および撮影位置・撮影方向)

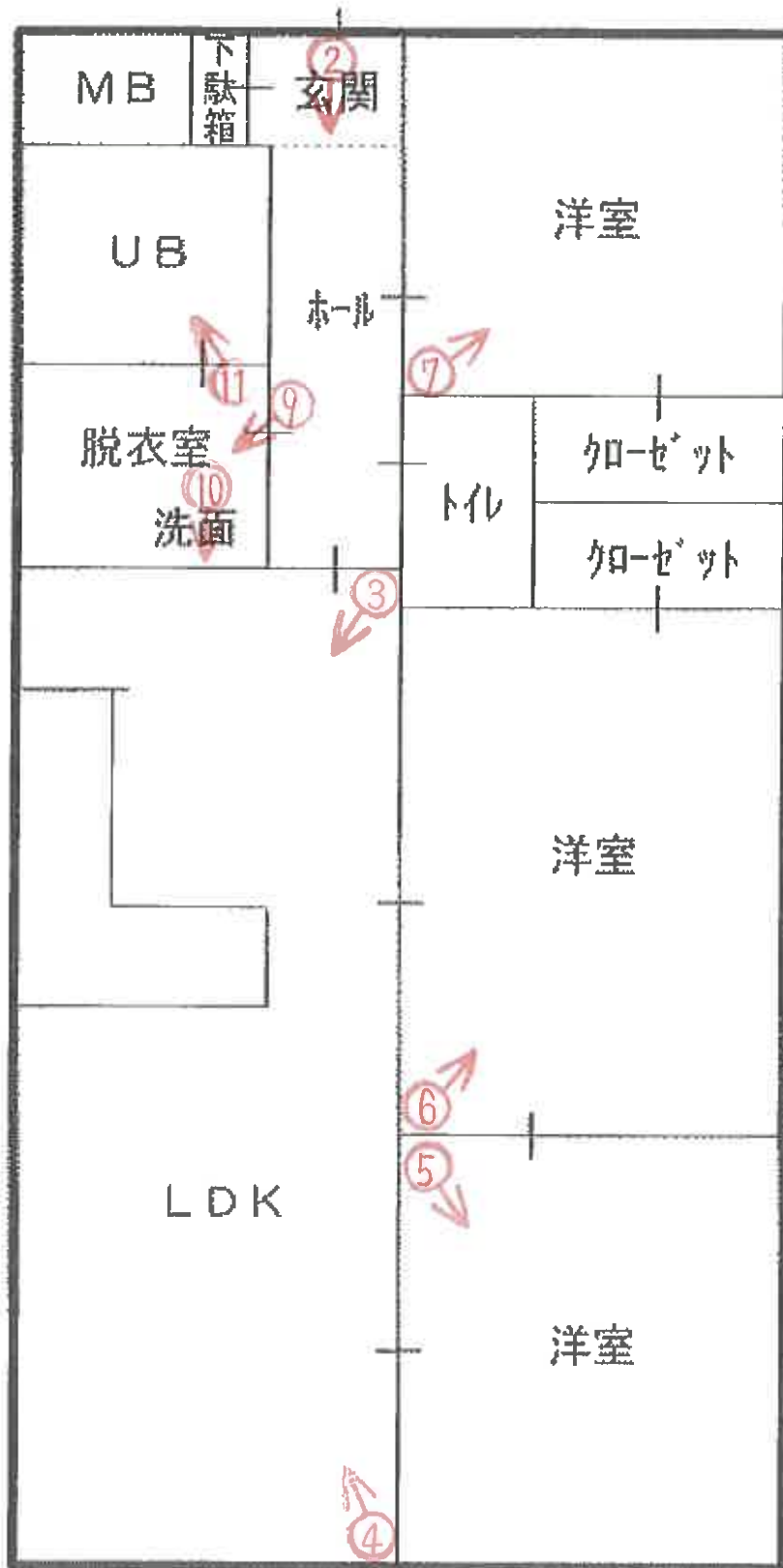



①

本件区分所有建物を含む一棟の建物



②

( 12枚目 )



③



④

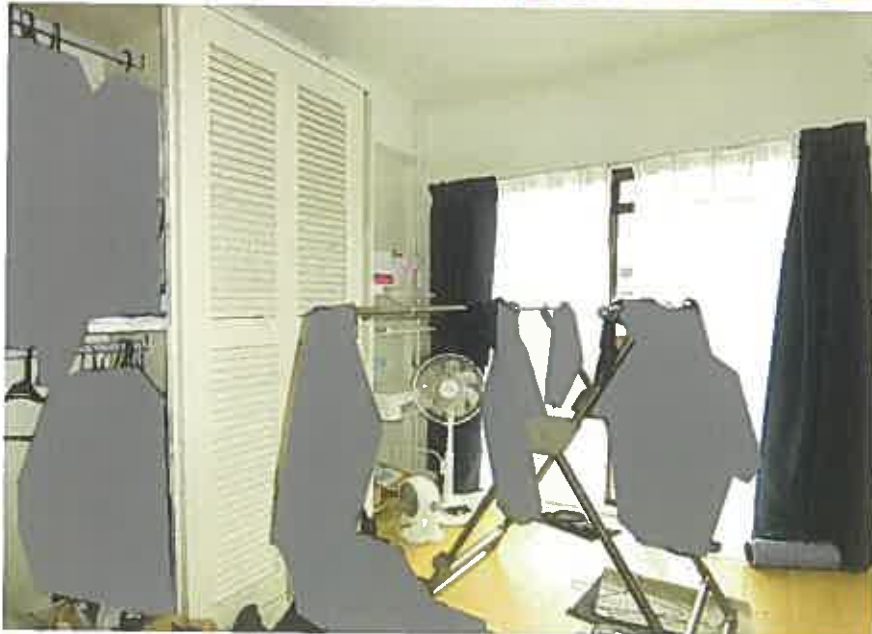

⑤



⑥



⑦



⑧



⑨



⑩



⑪

令和 8 年 (ケ) 第 19 号  
令和 8 年 3 月 16 日 現地調査  
令和 8 年 3 月 24 日 評 価

神戸地方裁判所  
第三民事部 御中

# 評 価 書

評価人 不動産鑑定士

田 中 浩

## 第1 評価額

番 号	評 価 額
1	金11,630,000円

## 第2 評価の条件

- 1 本件評価は、民事執行法により売却に付されることを前提とした適正価格を求めるものである。  
したがって、求めるべき評価額は、一般の取引市場において形成される価格ではなく、一般の不動産取引と比較しての競売不動産特有の各種の制約（売主の協力が得られないことが常態であること、買受希望者は内覧制度によるほかは物件内部の確認が直接できないこと、引渡しを受けるために法定の手続をとらなければならない場合があること、目的物の種類又は品質に関する不適合には担保責任がないこと等）等の特殊性を反映させた価格とする。
- 2 評価は、目的物件の調査時点における現状に基づいて行うものであり、調査日以降発生した物件の現状変更については原則として考慮していない。
- 3 現地での物件調査は、原則として目視可能な部分に限定される。
- 4 物件に関する情報提供の内容は、民事執行法58条4項に定める場合を除いて、原則として公共機関で公開された資料に基づくものである。

### 第3 目的物件

現況欄に記載のない事項については、ほぼ登記記載と同じ。

番号	所 在 等	登 記	現 況
1	<p>(一棟の建物の表示)</p> <p>所 在 物件目録記載のとおり 建物の名称</p> <p>(専有部分の建物の表示)</p> <p>家屋番号 建物の名称 種 類 構 造 床 面 積</p> <p>(敷地権の目的である土地の表示)</p> <p>土地の符号 所在及び地番 地 目 地 積</p> <p>(敷地権の表示)</p> <p>土地の符号 敷地権の種類 敷地権の割合</p>		<p>(専有部分)</p> <p>建物図面と現況は概ね一致した。専有部分の面積は登記記載面積(=内法面積)を用いる。</p>
	特 記 事 項		
	特にない		

#### 第4 目的物件の位置・環境等

##### 1 土地の概況及び利用状況等

位置・交通	阪神電鉄線 岩屋駅の東方 約370m (道路距離) (附属資料位置図参照)	
付近の状況	一般住宅やマンション等が混在する住宅地域	
主な公法上の規制等 (道路の幅員等の個別的な規制を考慮しない一般的な規制)	都市計画区分 用途地域 建蔽率 容積率 防火規制 その他の規制	市街化区域 準工業地域 60 % 300 % 準防火地域 宅地造成等工事規制区域
画地条件	規模 582.94 m <sup>2</sup> の ほぼ台形地	
接面道路の状況	東側 約6m市道	
土地の利用状況等	対象専有部分を含む一棟建物の敷地として利用	
供給処理施設	上水道 あり ガス配管 あり 下水道 あり <small>(注)供給処理施設における「あり」・「なし」とは対象物件の前面道路に引込み可能な該当施設の本管が通っている・通っていない状態にあることをいう。</small>	
土壌汚染等	土壌汚染の可能性について特段の情報は得られなかったが、その有無及び内容について確実な情報を得るには専門調査機関による土壌汚染状況調査を要する。	
特記事項	<ul style="list-style-type: none"> <li>・ 国道2号の北側30mの範囲を超える部分は第1種住居地域(建蔽率60%、容積率200%)に指定されている。</li> <li>・ 前面道路が南へ下っているので、地盤面は道路より最大で3.5m程度高くなっている。</li> </ul>	

## 2 建物の概況

### (1) 一棟の建物の概要

マンション名	セントラルハイツ灘パートV	
建物の用途	共同住宅	(総戸数27戸)
建築時期及び経済的残存耐用年数	建築年月日 (登記記載)	平成1年1月23日 新築
	経過年数	37年程度
	経済的残存耐用年数	15年程度
構造	鉄筋コンクリート造7階建	
仕様	屋根：陸屋根 外壁：吹付等	
設備等	エレベーター	あり
	駐車場	なし
	集会所	なし
	その他	—
品等	普通	
管理の形態等	管理組合 管理方式 管理会社 管理形態	あり セントラルハイツ灘パートV管理組合 委託 株式会社東洋ホームサービス 管理人 巡回
管理の状況	普通	
積立金	令和8年1月31日現在、 37,399,237円	
特記事項	<ul style="list-style-type: none"> <li>・石綿使用等の有無 対象建物について、建築時期・構造・種類等の要因を踏まえ現場調査を行った結果、アスベスト含有建材が使用されている可能性は否定できない。なお、アスベスト使用の詳細については専門調査機関の分析調査を要する。</li> <li>・管理会社からの回答によれば、令和8年中に大規模修繕が行われる予定である。</li> </ul>	

## (2) 専有部分の概況

構 造	鉄筋コンクリート造1階建
位 置	2階 (202号室) 主要開口部の方位：東向き
床 面 積	52.78㎡ (登記記載面積)
間 取 り	3LDK バルコニー 東向き
仕 様	天 井 : クロス等 床 : CFシート等 内 壁 : クロス壁等 設 備 : 特になし そ の 他 : -
保 守 管 理 の 状 態	やや劣る
管 理 費 等	管 理 費 月 額 11,335円 修繕積立金 月 額 13,000円 滞 納 額 あり (令和8年3月6日現在 146,010円)
専 有 部 分 の 利 用 状 況 等	現況調査報告書のとおり
特 記 事 項	<ul style="list-style-type: none"> <li>・ 管理会社からの回答によれば、上記管理費等の滞納額に対しては年15%の割合による遅延損害金が付加されて請求される。</li> <li>・ 室内はここ数年内にほぼフルリノベーションされているものと思料されるが、管理不良による一定の汚損等が生じている可能性は排除できない。</li> </ul>

## 第5 評価額算出の過程

本件においては、積算価格、比準価格及び収益価格をそれぞれ求め、試算価格を調整のうえ、評価額を後記のとおり決定した。

### 1 積算価格の試算

建物の価格に、敷地権価格を加算して、積算価格を試算した。

#### (1) 建物価格

目的建物の再調達原価を、建物建築費の推移動向を考慮した標準的な建築費に比準して求め、これに耐用年数に基づく方法及び観察減価法を併用して求めた現価率を乗じて建物価格を求めた。

再調達原価 (円/㎡) ア	専有面積 (㎡) イ	共用修正 ウ	現価率 エ	建物価格(円) ア×イ×ウ×エ
250,000	52.78	1.08	0.29	4,130,000

イ 専有面積：登記記載面積

ウ 共用修正：共用部分の床面積修正

エ 現価率

経過年数 37年、経済的残存耐用年数 15年、経済的全耐用年数 52年、残価率 5% の耐用年数に基づく方法と観察減価法を併用し、現価率を査定した。

現価率 = {残価率5% + (1 - 0.05) × (経済的残存耐用年数 / 経済的全耐用年数)}  
× (1 - 観察減価 0.10) ≒ 0.29

#### (2) 敷地権価格

敷地権の目的である土地の敷地権価格を次のとおり求めた。

標準画地価格 (円/㎡) ア	個別格差 イ	地積 (㎡) ウ	建付減価 エ	敷地権割合 オ	敷地権の種類 カ	敷地権価格(円) ア×イ×ウ×エ×オ×カ
341,000	0.95	582.94	1.00	5278/143459	1.00	6,950,000

ア 標準画地価格 (公示価格等からの規準)

地価公示 (神戸灘-13)

公示価格等(円/㎡) 時点修正 標準化補正 地域格差 標準画地価格(円/㎡)  
334,000 × 101/100 × 100/103 × 100/96 ≒ 341,000

◇ 時点修正：公示価格等の価格時点から評価日までの推定変動率

◇ 標準化補正：方位 (1.03)

◇ 地域格差：街路条件 接近条件 環境条件 行政条件 格差率  
100/100 × 100/100 × 100/100 × 100/96 ≒ 100/96

イ 個別格差：形状・規模・高低差等 (0.95)

ウ 地積：登記記載数量

エ 建付減価：建物と敷地との適応性、建物と環境との適合性の考慮

オ 敷地権割合：登記記載のとおり

カ 敷地権の種類：所有権

(3) 積算価格(敷地権付建物の価格)

建物価格 (円) ア	敷地権価格 (円) イ	個別格 差 ウ	積算価格 (円) (ア+イ)×ウ
4,130,000	6,950,000	1.13	12,520,000

ウ 個別格差：階層別・位置別効用比並びに対象物件自体の間取り・改装費の程度から  
1.13 と判定

2 比準価格の試算

(1) 近隣地域・同一需給圏内の類似地域にある同類型の区分所有建物の取引事例を収集分析し、各種補正及び価格形成要因の比較を行って、標準(又は基準階中間)専有部分の1㎡当たりの比準価格を試算した。

[取引事例]

(類似構造・同種・同年代(対象一棟内又は周辺・市区内))

A 令和7年 5月 269,000 円/㎡

B 令和7年 12月 262,000 円/㎡

(比準表)

番号	事例価格 (円/㎡)	事情補正	時点修正	標準化 補正	地域格差 修正	建物品等 比較	試算価格 (円/㎡) (千円未満四捨五入)
A	269,000	100	102.0	100	100	100	257,000
		100	100	97	110	100	
B	262,000	100	100.0	100	100	100	268,000
		100	100	103	95	100	

事情補正：取引形態の種別、取引に介在している特殊事情等を考慮した。

時点修正：近隣地域の区分所有建物の価格推移の傾向を考慮した。

標準化補正：取引事例の階層、位置、形状等を考慮した。

地域格差修正：利便性や周辺利用の状況等を考慮した。

建物品等比較：建物グレード、築年数、保守管理状況等を考慮した。

(2) 比準価格の試算

㎡当り比準価格 (円/㎡) ア	個別格差 イ	専有面積(㎡) ウ	比準価格 (円) ア×イ×ウ
263,000	1.13	52.78	15,690,000

ア A・B価格の中庸値をもって査定

イ 個別格差：前記1(3)積算価格の判定欄と同じ

### 3 収益価格の試算（DCF法による）

目的物件を賃貸することにより分析期間中に得られるであろうと予測される有効純収益の現価の合計額に、分析期間末の正味復帰価格の現価を加算して、DCF法（Discounted Cash Flow法）による収益価格を以下のとおり求めた。

目的物件は賃貸借に供されている建物ではないが、その潜在的な収益力を把握するために、賃貸借を想定することにより収益還元法を適用する。

《DCF法による価格査定表》

3年間の有効純収益現価の合計 ア	正味復帰価格の現価					収益価格 ア+カ
	4年目の有効純収益 イ	最終還元利回り ウ	3年目期末復帰価格 イ÷ウ エ	複利現価率 (7.0%) オ	正味復帰価格現価 エ×オ カ	
1,722 千円  (20.0%)	674 千円	8.0%	8,425 千円 ≒ 8,430 千円	0.81629	6,881 千円  (80.0%)	8,603 千円 ≒ 8,600 千円 (100%)

ア・イ：分析期間中のキャッシュフロー参照

ウ 最終還元利回り：後述の割引率を参考として対象物件の存する地域の特性及び社会・経済情勢等を考慮のうえ、上記のとおり査定した。

オ 複利現価率：複利現価率に用いた割引率は一般市場における収益物件の標準的な還元利回りを基準として査定した。

《分析期間中のキャッシュフロー》

[単位：千円]

項目		1年目	2年目	3年目	4年目
ア 総収益	支払賃料	1,200	1,200	1,200	1,200
	共益費収入	0	0	0	0
	駐車場収入	0	0	0	0
	その他収入	0	0	0	0
	可能総収益	1,200	1,200	1,200	1,200
	空室損失	△ 120	△ 120	△ 120	△ 120
	貸倒損失	△ 36	△ 36	△ 36	△ 36
	有効総収益	1,044	1,044	1,044	1,044
イ 総費用	維持管理費(修繕費含む)	144	144	144	144
	長期計画修繕費	206	156	156	156
	公租公課	66	66	66	66
	損害保険料	4	4	4	4
	その他費用	0	0	0	0
		総費用合計	420	370	370
ウ 経費率 (%)		40.23	35.44	35.44	35.44
エ 有効純収益	ア-イ	624	674	674	674
オ 複利現価率 (割引率7.0%)		0.93457	0.87343	0.81629	
カ 有効純収益の現価	エ×オ	583	589	550	

(注) 設定した賃料その他の賃貸条件は、評価時点現在の当該地域における標準的・一般的なものであるが、競売による売却後の現実の賃貸借は、特定の当事者間の契約行為によるものであり、必ずしも設定賃貸条件等に符合する内容が、実現するとは限らない。

#### 4 評価額の判定

##### (1) 試算価格の調整

積算価格・比準価格・収益価格が下記のとおり算定された。

本件においては、市場の実勢を反映した②を重視し、物件の個別性を反映した①及び収益性を反映した③をそれぞれ比較考量して、調整後の価格を下記のとおり求めた。

	占有減価修正前 試算価格 (円)	占有減価修正	試算価格 (円)
	ア	イ	ア×イ
①積算価格	12,520,000	1.00	12,520,000
②比準価格	15,690,000	1.00	15,690,000
③収益価格			8,600,000
④調整後の価格	14,840,000		

イ 占有減価修正 : 必要なし

##### (2) 評価額の判定

調整後の価格に、市場性修正及び競売市場修正を施し、さらにその他の控除減価(管理費等)を考慮して評価額を求めた。

調整後の価格 (円)	市場性 修正	競売市場 修正	その他の 控除減価 (管理費等)	評価額 (円)
ア	イ	ウ	エ	ア×イ×ウ×エ
14,840,000	1.00	0.80	0.98	11,630,000

イ 市場性修正 : 必要なし

ウ 競売市場修正 : 評価の条件欄記載の不動産競売市場の特殊性等を考慮した。

エ その他の控除減価 (管理費等)

売却に至る間の管理費等の滞納相当額等を考慮した。

## 第6 参考価格資料

- 1 地価公示価格等 (神戸灘-13)  
所 在 : 神戸市灘区岩屋中町2丁目4番21  
「岩屋中町2-4-1」  
価 格 : 334,000円/㎡  
位 置 : 阪神電鉄線「岩屋」駅より道路距離370m  
価 格 時 点 : 令和8年1月1日  
地 積 : 104㎡  
供給処理施設 : 水道、ガス、下水  
接 面 街 路 : 南側幅員6m市道に接面  
用途指定等 : 第1種住居地域 (建ぺい率60%, 容積率200%)  
地域の概要 : 一般住宅、マンション等が混在する住宅地域
  
- 2 固定資産税評価額 (令和7年度)  
土地 : 102,075,125円 (×5,278/143,459)  
建物 : 3,174,700円

## 第7 附属資料

- 1 対象不動産及び地価公示地等の位置図
- 2 公図写
- 3 建物図面写
- 4 建物間取図
- 5 現況写真

以 上

## 物 件 目 録

## 1 (一棟の建物の表示)

所 在 神戸市灘区岩屋中町三丁目1番地30

建物の名称 セントラルハイツ灘パートV

## (専有部分の建物の表示)

家屋 番号 岩屋中町三丁目1番30の202

建物の名称 202

種 類 居宅

構 造 鉄筋コンクリート造1階建

床 面 積 2階部分 52.78平方メートル

## (敷地権の目的である土地の表示)

土地の符号 1

所在及び地番 神戸市灘区岩屋中町三丁目1番30

地 目 宅地

地 積 582.94平方メートル

## (敷地権の表示)

土地の符号 1

敷地権の種類 所有権

敷地権の割合 143459分の5278



対象不動産及び地価公示地等の位置図

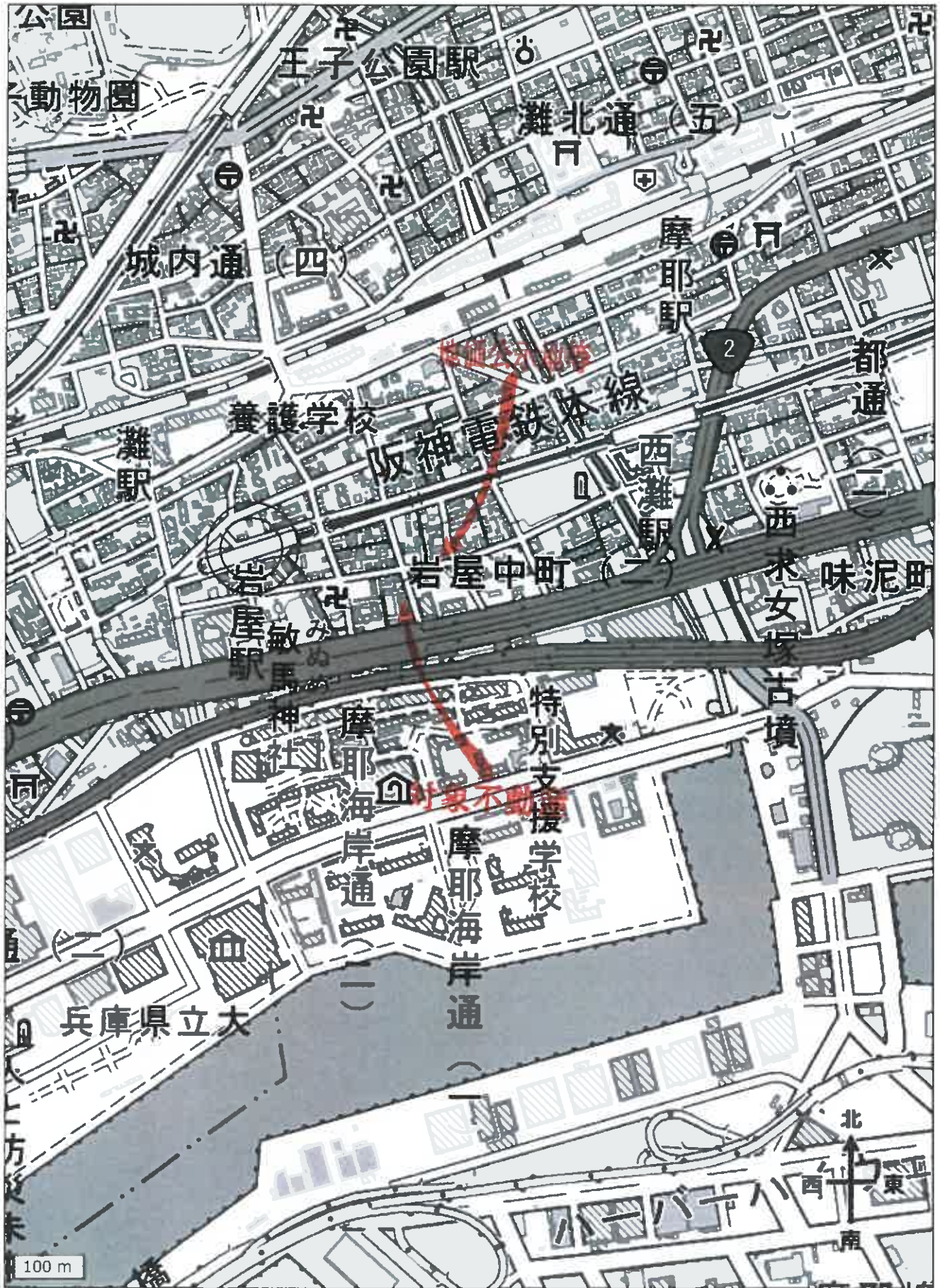

国土地理院地図を基に加筆、作成

縮小係数: 2

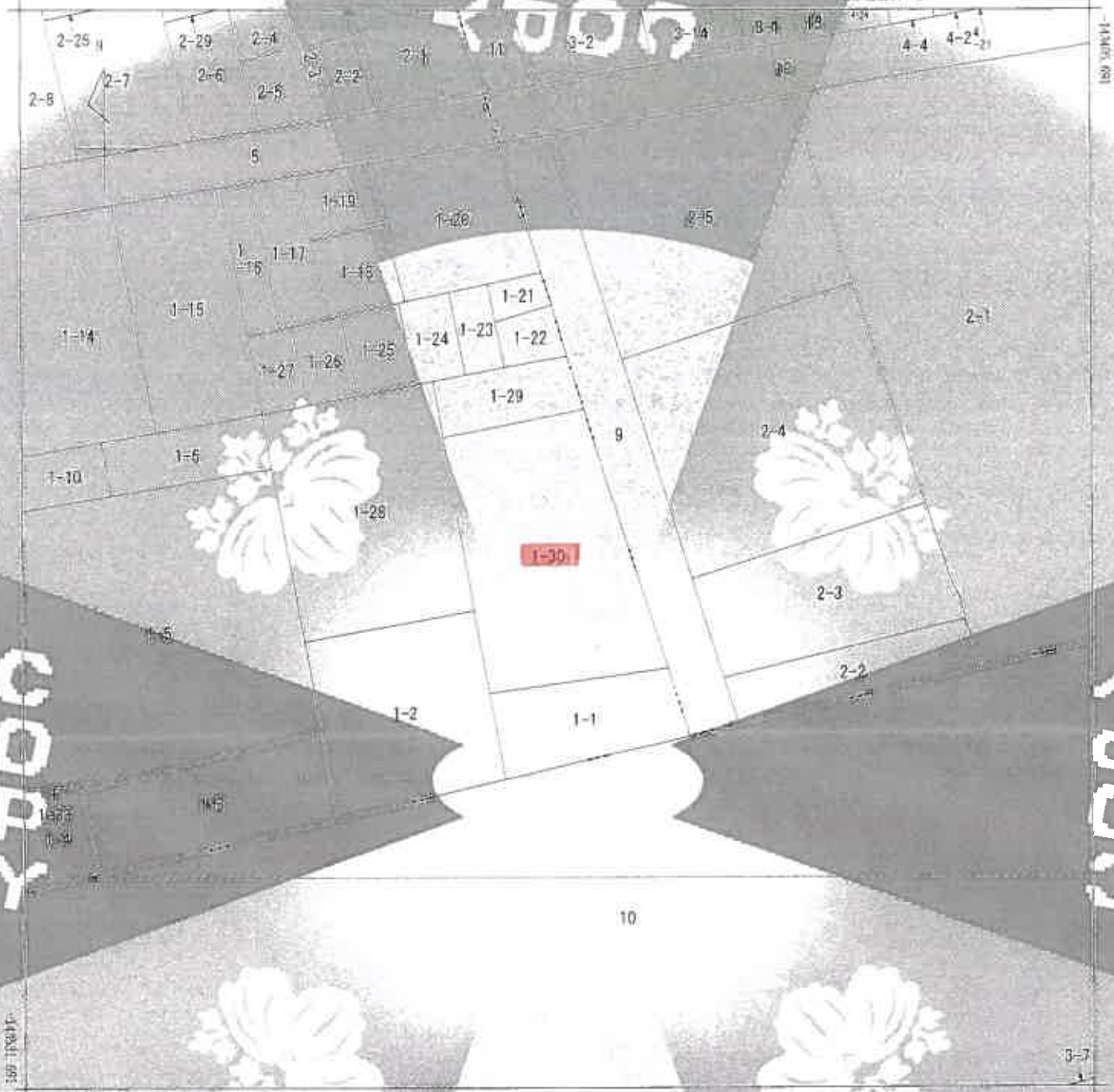

縮小係数	縮小係数	縮小係数	縮小係数	縮小係数	縮小係数	縮小係数	縮小係数
縮小係数	縮小係数	縮小係数	縮小係数	縮小係数	縮小係数	縮小係数	縮小係数

所在地	神戸市灘区岩屋中町三丁目		地番	1番30	
出図寸尺	1/500	精度区分	甲二	種類	五地区界整理所在図
作成年月日	昭和60年	備考	昭和60年3月撮影	備考	

これは地図に記載された内容と必ずしも一致するものではありません。

縮版図

令和8年2月5日  
神戸地方方法務局

平成12.7

面図  
面図  
平面  
階各  
建物

1-30-10/  
1-30-202

神戸市灘区岩屋中町3丁目1番地5号

縮尺 1/250

一棟の建物の表示

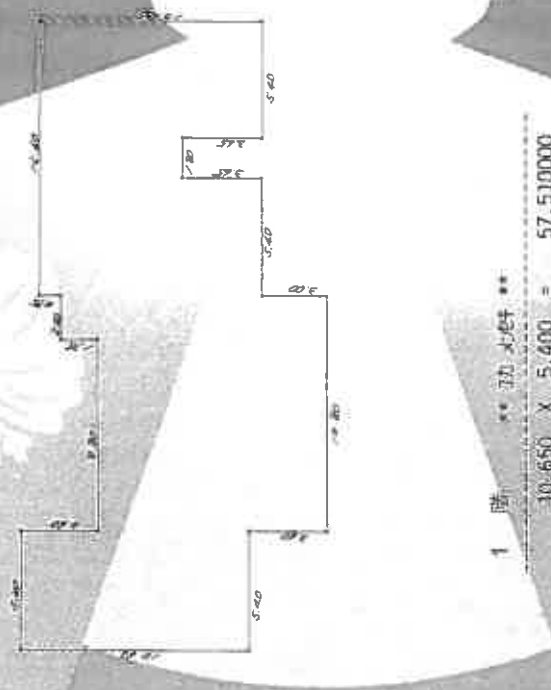

1階 \*\* 功大坪 \*\*

10.650	X	5.400	=	57.510000
10.650	X	8.800	=	93.720000
12.400	X	2.000	=	24.800000
10.350	X	5.400	=	55.890000
6.700	X	3.800	=	12.060000
10.350	X	5.400	=	55.890000
				7.1
				299.870000
				299.87

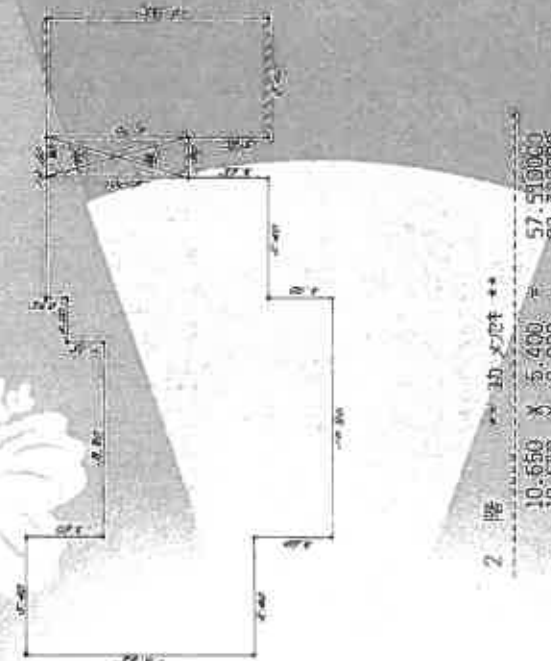

2階 \*\* 功大坪 \*\*

10.650	X	5.400	=	57.510000
10.650	X	8.800	=	93.720000
12.400	X	2.000	=	24.800000
10.350	X	5.400	=	55.890000
6.700	X	1.800	=	12.060000
10.350	X	5.400	=	55.890000
				1.800
				287.810000
				287.81

作製者

申請人

515754

縮版図

建物図面写

1 2 7

COPY

建物各階平面図

岩屋中町3丁目  
1番30の202

所在地  
神戸市灘区岩屋中町3丁目1番地30

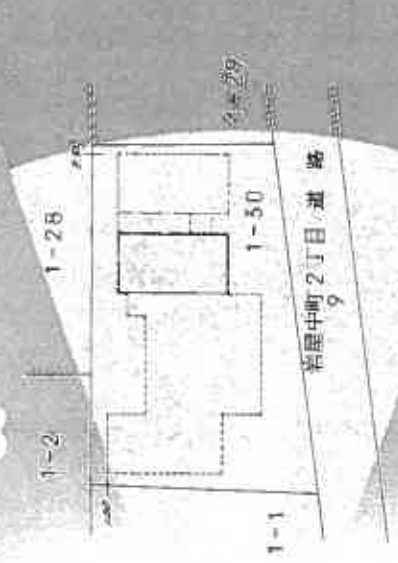

建物の存する部分(2階)

縮尺 1/500

製図人

515763

各階平面図

専有部分の表示



※ 寸法単位 ※

52.780000 X 13.150  
71.0  
52.780000  
52.78

製作者

縮版図

COPY

建物間取図

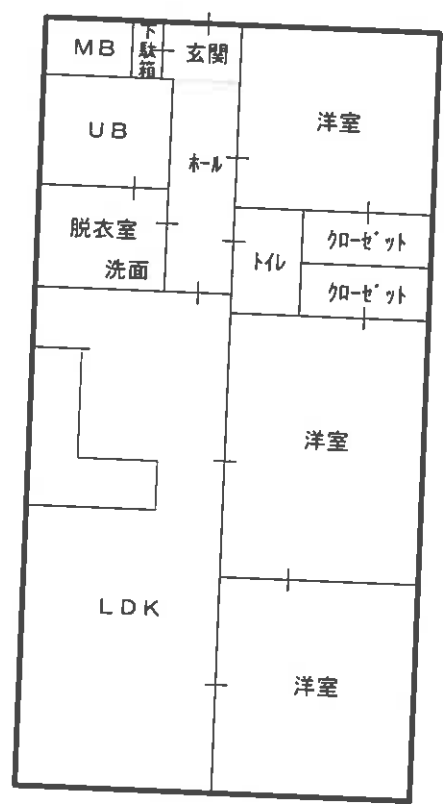

# 現況写真



一棟の建物



エントランス



専有部分