

入札時に提出する陳述書について

(お知らせ)

入札時には、入札書、住民票等のほか、陳述書も提出していただく必要があります（民事執行法65条の2、民事執行規則38条7項、31条の2）。

入札書と共に陳述書が提出されないと、その入札は無効となります。また、陳述書の追完はできません。

陳述書の記載に不備がある場合には、入札が無効となることがありますので、記入、提出に当たっては、陳述書下欄の注意事項をよくお読みください。

なお、各陳述書の「陳述」欄にある「自己の計算において私に買受けの申出をさせようとする者は、別紙（中略）のとおりです。」は、これに該当する場合のみ、□にチェックを入れてください。□にチェックが入っているのに、別紙「自己の計算において買受けの申出をさせようとする者に関する事項」の添付がない場合は、その入札は無効となります。

陳述書は、神戸地方裁判所執行官室でお受け取りいただくか、BIT (<https://www.bit.courts.go.jp/>) のホーム画面右下にある「ダウンロード」にも掲載しております。

必要書類など、ご不明な点は、神戸地方裁判所執行官室（078-341-2130）までお問い合わせください。

期 間 入 札 の 公 告

令和 8年 6月 29日

神戸地方裁判所第3民事部

裁判所書記官 中 山 克 巳

別紙物件目録記載の不動産を下記のとおり期間入札に付します。

記

入札期間	令和 8年 7月 15日から 令和 8年 7月 22日まで
開札期日	日 時 令和 8年 7月 28日 午前 10時 00分 場 所 神戸地方裁判所売却場(1階)
売却決定 期日	日 時 令和 8年 8月 18日 午後 2時 00分 場 所 神戸地方裁判所第3民事部
買受申出の保証の 提供方法	下記のいずれかによる。 (1) 当裁判所の預金口座に金銭を振り込んだ旨の金融機関の証明書。 (2) 銀行、損害保険会社、農林中央金庫、商工組合中央金庫、全国を地区とする信用金庫連合会、信用金庫又は労働金庫の支払保証委託契約締結証明書。
買受申出の資格の 制限 (民事執行規 則 33条)	☆印を付した物件は農地であるので、権限を有する行政庁の交付した買受適格証明書を有する者及び買受けについて農地法上の許可又は届出を必要としない者に限り、買受申出をすることができます。
一般の閲覧に供するため、物件明細書・現況調査報告書・評価書の各写しを令和 8年 6月 29日から当庁物件明細書等閲覧室に備え置きます。	



物 件 目 録

1 (一棟の建物の表示)

所 在 神戸市東灘区深江南町二丁目76番地2、76番地1

建物の名称 エクレール西芦屋

(専有部分の建物の表示)

家屋 番号 深江南町二丁目76番1の101

種 類 居宅

構 造 鉄筋コンクリート造1階建

床 面 積 1階部分 51.21平方メートル

(敷地権の目的である土地の表示)

土地の符号 1

所在及び地番 神戸市東灘区深江南町二丁目76番2

地 目 宅地

地 積 308.23平方メートル

土地の符号 2

所在及び地番 神戸市東灘区深江南町二丁目76番1

地 目 宅地

地 積 223.50平方メートル

(敷地権の表示)

土地の符号 1・2

敷地権の種類 所有権

敷地権の割合 98826分の5121



物 件 明 細 書

令和 8年 6月 4日

神戸地方裁判所第3民事部

裁判所書記官 中 山 克 巳

1 不動産の表示

【物件番号1】

別紙物件目録記載のとおり

2 売却により成立する法定地上権の概要

なし

3 買受人が負担することとなる他人の権利

【物件番号1】

なし

4 物件の占有状況等に関する特記事項

【物件番号1】

本件所有者が占有している。

5 その他買受けの参考となる事項

【物件番号1】

管理費等の滞納あり。

《 注 意 書 》

- 1 本書面は、現況調査報告書、評価書等記録上表れている事実等を記載したものであり、関係者間の権利関係を最終的に決める効力はありません（訴訟等により異なる判断がなされる可能性もあります）。
- 2 記録上表れた事実等がすべて本書面に記載されているわけではありませんし、記載されている事実や判断も要点のみが簡潔に記載されていますので、必ず、現況調査報告書及び評価書並びに「物件明細書の詳細説明」も御覧ください。
- 3 買受人が、占有者から不動産の引渡しを受ける方法として、引渡命令の制度があります。引渡命令に関する詳細は、「引渡命令の詳細説明」を御覧ください。
- 4 対象不動産に対する公法上の規制については評価書に記載されています。その意味内容は「公法上の規制の詳細説明」をご覧ください。
- 5 各種「詳細説明」は、閲覧室では通常別ファイルとして備え付けられています。



物 件 目 録

1 (一棟の建物の表示)

所 在 神戸市東灘区深江南町二丁目76番地2、76番地1

建物の名称 エクレール西芦屋

(専有部分の建物の表示)

家屋 番号 深江南町二丁目76番1の101

種 類 居宅

構 造 鉄筋コンクリート造1階建

床 面 積 1階部分 51.21平方メートル

(敷地権の目的である土地の表示)

土地の符号 1

所在及び地番 神戸市東灘区深江南町二丁目76番2

地 目 宅地

地 積 308.23平方メートル

土地の符号 2

所在及び地番 神戸市東灘区深江南町二丁目76番1

地 目 宅地

地 積 223.50平方メートル

(敷地権の表示)

土地の符号 1・2

敷地権の種類 所有権

敷地権の割合 98826分の5121



令和8年(ケ)第9号
令和8年 2月26日受理
令和8年 3月24日提出

現況調査報告書

神戸地方裁判所

執行官 平野 匡

(注) チェック項目中の調査結果は、「■」の箇所の記載のとおり

物 件 目 録

1 (一棟の建物の表示)

所 在 神戸市東灘区深江南町二丁目76番地2、76番地1

建物の名称 エクレール西芦屋

(専有部分の建物の表示)

家屋 番号 深江南町二丁目76番1の101

種 類 居宅

構 造 鉄筋コンクリート造1階建

床 面 積 1階部分 51.21平方メートル

(敷地権の目的である土地の表示)

土地の符号 1

所在及び地番 神戸市東灘区深江南町二丁目76番2

地 目 宅地

地 積 308.23平方メートル

土地の符号 2

所在及び地番 神戸市東灘区深江南町二丁目76番1

地 目 宅地

地 積 223.50平方メートル

(敷地権の表示)

土地の符号 1・2

敷地権の種類 所有権

敷地権の割合 98826分の5121

不動産の表示	「物件目録」のとおり	
住居表示	神戸市東灘区深江南町2丁目4番35-101号	
建物	物件1	
種類、構造及び床面積の概略	<input checked="" type="checkbox"/> 公簿上の記載とほぼ同一である <input type="checkbox"/> 公簿上の記載と次の点異なる (<input type="checkbox"/> 主である建物 <input type="checkbox"/> 附属建物) <input type="checkbox"/> 種類: <input type="checkbox"/> 構造: <input type="checkbox"/> 床面積:	
物件目録にない附属建物	<input checked="" type="checkbox"/> ない <input type="checkbox"/> ある { 種類: 構造: 床面積:	
占有者及び占有状況	<input checked="" type="checkbox"/> 建物所有者 <input type="checkbox"/> その他の者 上記の者が本件建物を居宅として使用している <input type="checkbox"/> 「占有者及び占有権原」のとおり	
管理費等の状況	(以下は月額) 管理費 6,430円 修繕積立金 7,560円 バルコニー使用料 660円 組合活動協力費 1,500円	令和8年3月3日現在 <input type="checkbox"/> 滞納はない <input checked="" type="checkbox"/> 滞納がある 令和元年10月分～令和8年3月分 計1,259,700円
管理費等照会先	株式会社SONO	
その他の事項		
敷地権	符号1、2	
現況地目	<input checked="" type="checkbox"/> 宅地 (符号1、2) <input type="checkbox"/> 公衆用道路 (符号) <input type="checkbox"/> 用悪水路 (符号)	
形状	<input type="checkbox"/> 公図のとおり <input checked="" type="checkbox"/> 地積測量図のとおり <input type="checkbox"/> 建物図面 (各階平面図) のとおり <input type="checkbox"/> 土地建物位置関係図のとおり <input type="checkbox"/>	
敷地権の種類	<input checked="" type="checkbox"/> 所有権 (符号1、2) <input type="checkbox"/> 地上権 (符号) <input type="checkbox"/> 賃借権 (符号) <input type="checkbox"/> (符号)	
その他の事項		
執行官保管の仮処分	<input checked="" type="checkbox"/> ない <input type="checkbox"/> ある { 地方裁判所 支部 令和 年 () 第 号 保管開始日 令和 年 月 日	
敷地権以外の土地 (目的外土地)	<input checked="" type="checkbox"/> ない <input type="checkbox"/> ある (詳細は「目的外土地の概況」のとおり)	
土地建物の位置関係	<input checked="" type="checkbox"/> 建物図面 (各階平面図) のとおり <input type="checkbox"/> 土地建物位置関係図のとおり	

(注) チェック項目中の調査結果は、「■」の箇所の記載のとおり

その他の事項

- 1 本件建物の種類、構造等および占有関係については、現況調査の結果および現況調査報告書編綴の写真により、2枚目のとおり認めた。
- 2 本件建物の床、壁、天井、建具等において、経年劣化および使用態様等による著しい傷みや汚れが認められる。また全ての居室にはゴミ等が厚く堆積しており、目視による床等の確認はできなかった。
- 3 本件建物内には複数の猫が飼われているところ、その餌や糞尿が散乱しそれに伴う強い臭気が感じられ、またLDK等では蠅の発生および蜘蛛の巣が張られていることを認めた。
- 4 相手方に対し、本件建物の使用態様等に関し書面による事情伺いを実施したが、本報告書提出までに回答は得られなかった。

(注) チェック項目中の調査結果は、「■」の箇所の記載のとおり

関係人の陳述等	
陳述者 (当事者等との関係)	陳述内容等
■申立人代理人弁護士	<ol style="list-style-type: none">1 相手方とは連絡が取れません。2 申立人によると、数か月前、本件マンションの管理組合役員に対し、相手方から管理費等滞納分の支払いについて言及があったと聞いています。

(注) チェック項目中の調査結果は、「■」の箇所の記載のとおり

(調査経過用)

調査の経過		
調査の日時	調査の場所等	調査の方法等
令和8年2月27日(金)	執行官室	■管理会社あて照会書FAX送信
令和8年2月27日(金) 15:00-15:15	神戸地方法務局東神戸出張所	■登記事項証明書および公図等取得
令和8年2月27日(金) 15:35-15:50	物件所在地	■物件確認 ■占有調査 ■立入通知書および照会書(110円)投函 ■外観写真撮影
令和8年3月5日(木) 16:35-16:45	執行官室	■申立人代理人弁護士より電話聴取(発信)
令和8年3月11日(水) 9:40-10:15	物件所在地	■立入調査 ■評価人同行 ■写真撮影
<p>(特記事項)</p> <p><input type="checkbox"/> 令和 年 月 日 目的物件は不在で施錠されていると予想されたので、立会人および解錠技術者らを同行して臨場した。</p> <p>■ 令和8年3月11日 目的物件は不在で施錠されていたので、立会人Aを立ち合わせ解錠技術者に解錠させて建物内に立ち入った。</p> <p><input type="checkbox"/> 令和 年 月 日 休日・夜間執行許可の提示をした。</p>		

(注) チェック項目中の調査結果は、「■」の箇所の記載のとおり

本図面はA3版をA4版に縮小したものである

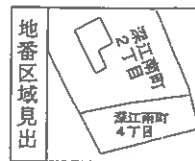

請求部分	所在		神戸市東灘区深江南町二丁目		地番	76番2	
出力縮尺	縮尺不明	精度区分		座標系又は記号	分類	地図に準ずる図面	
作成年月日			備付年月日(原図)			補記事項	
							種類 旧土地台帳附属地図

請求番号 : 11-1
(1/1)

(6枚目)

公用

登記年月日：昭和60年9月12日

第 76 後・新 76-3

地積測量図

本図面はA3版をA4版に縮小したものである

地番 76~1~2
土地の所在 神戸市東灘区深江南町2丁目

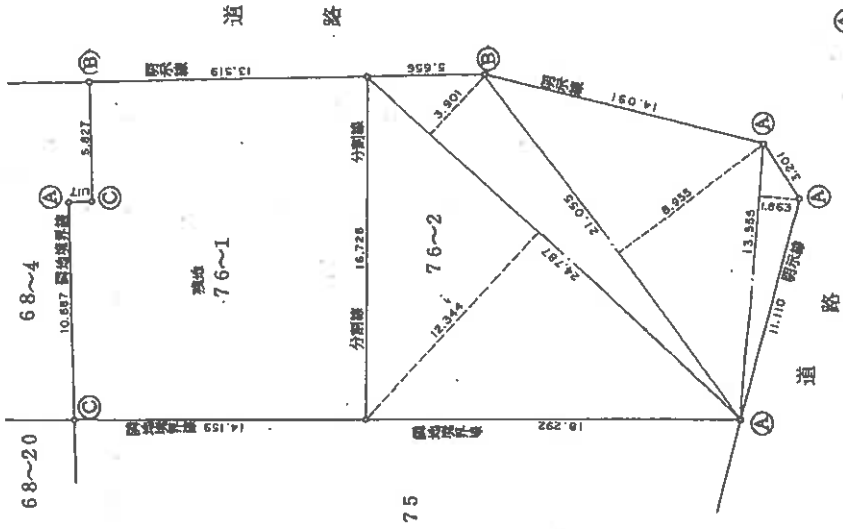
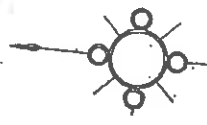

** サカト 和立付キロク **

サカト NO	サカト	外積	内積	坪数
76	1	24.787	12.344	305.970728
-2	2	24.787	3.901	96.694087
	3	21.055	8.955	188.547525
	4	13.555	1.863	25.252965
	1/2			616.465305
	1/2			308.232625
				93.2403
76				531.735500
-1				308.232625
				223.502875
				67.6096

* 50坪未満 JEC M-2880 70センチメートルタイプ-50坪

- Ⓐ 金属板
- Ⓑ 紙
- Ⓒ 石灰

作製者 [Redacted]

申請人 [Redacted]

102479

縮尺 1/250

(昭和60年9月10日作製)

登記年月日：平成6年11月16日

建物図面 各階平面図

6.11.16

棟

家屋番号

建物の所在
神戸市東灘区深江南町2丁目76番地2、76番地1

各階平面図

2 階 S = 1:250

76-1-201 ~ 76-1-203
76-1-205

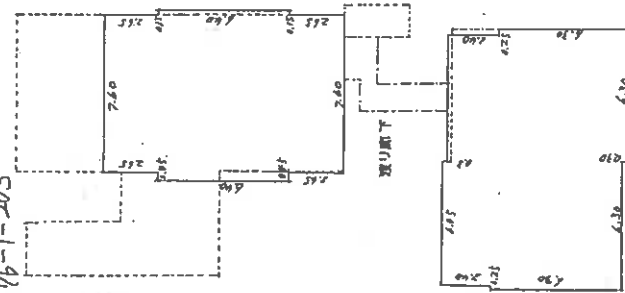

- 7.60 X 2.65 = 20,1400
- 8.20 X 6.40 = 52,4800
- 7.60 X 2.65 = 20,1400
- 6.05 X 2.40 = 14,5200
- 6.3 X 6.30 = 39,6900
- 6.05 X 2.40 = 14,5200
- 6.30 X 6.30 = 39,6900
- 合計 201,1800

1 階 S = 1:250

76-1-101 ~ 76-1-103

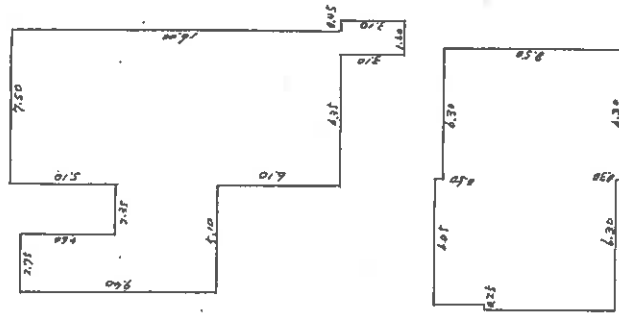

- 16.00 X 7.50 = 120,0000
- 2.35 X 4.80 = 11,2800
- 2.75 X 9.40 = 25,8600
- 1.60 X 3.10 = 4,9600
- 6.30 X 8.50 = 53,5500
- 6.05 X 2.40 = 14,5200
- 6.30 X 6.30 = 39,6800
- 合計 269,8500

棟の建物

建物図面 S = 1:500

- 76-1-101 ~ 76-1-103
- 76-1-201 ~ 76-1-203
- 76-1-205
- 76-1-301 ~ 76-1-303
- 76-1-305 ~ 76-1-308
- 76-1-310
- 68-20
- 76-1-501 ~ 76-1-503
- 76-1-505
- 76-1-601 ~ 76-1-603
- 75
- 68-4
- 76-1
- 76-2

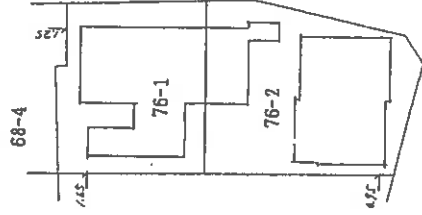

道 路

道 路



本図面はA3版をA4版に縮小したものである

作製者

平成6年 〇月 〇日作成

縮尺 1/250

申請人

縮尺 1/500

509175

(大坂土地家屋調査士会)

登記年月日：平成6年11月16日

各階平面図 6.11.18 建物図面各階平面図

家屋番号 深江南町2丁目 76番1-101

建物の所在 神戸市東灘区深江南町2丁目76番地2、76番地1

区分 建物
存在する階 / 階

/階平面図 S = 1:250

建物図面 S = 1:500

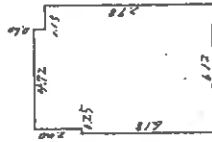

$5.87 \times 8.58 = 50.3646$
 $0.25 \times 6.18 = 1.5450$
 $\sim 1.15 \times 0.60 = 0.6900$
 合計 51.2196

51.21㎡

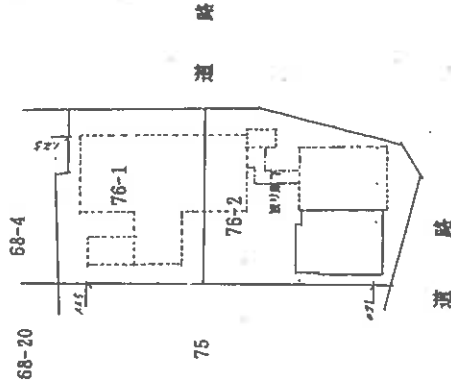

本図面はA3版をA4版に縮小したものである

作製者

平成6年11月16日作成

申請人



縮尺 1/500

509177

（公認士地家園調査士会）

土地建物位置関係図

(◀○は写真番号および撮影位置・撮影方向)

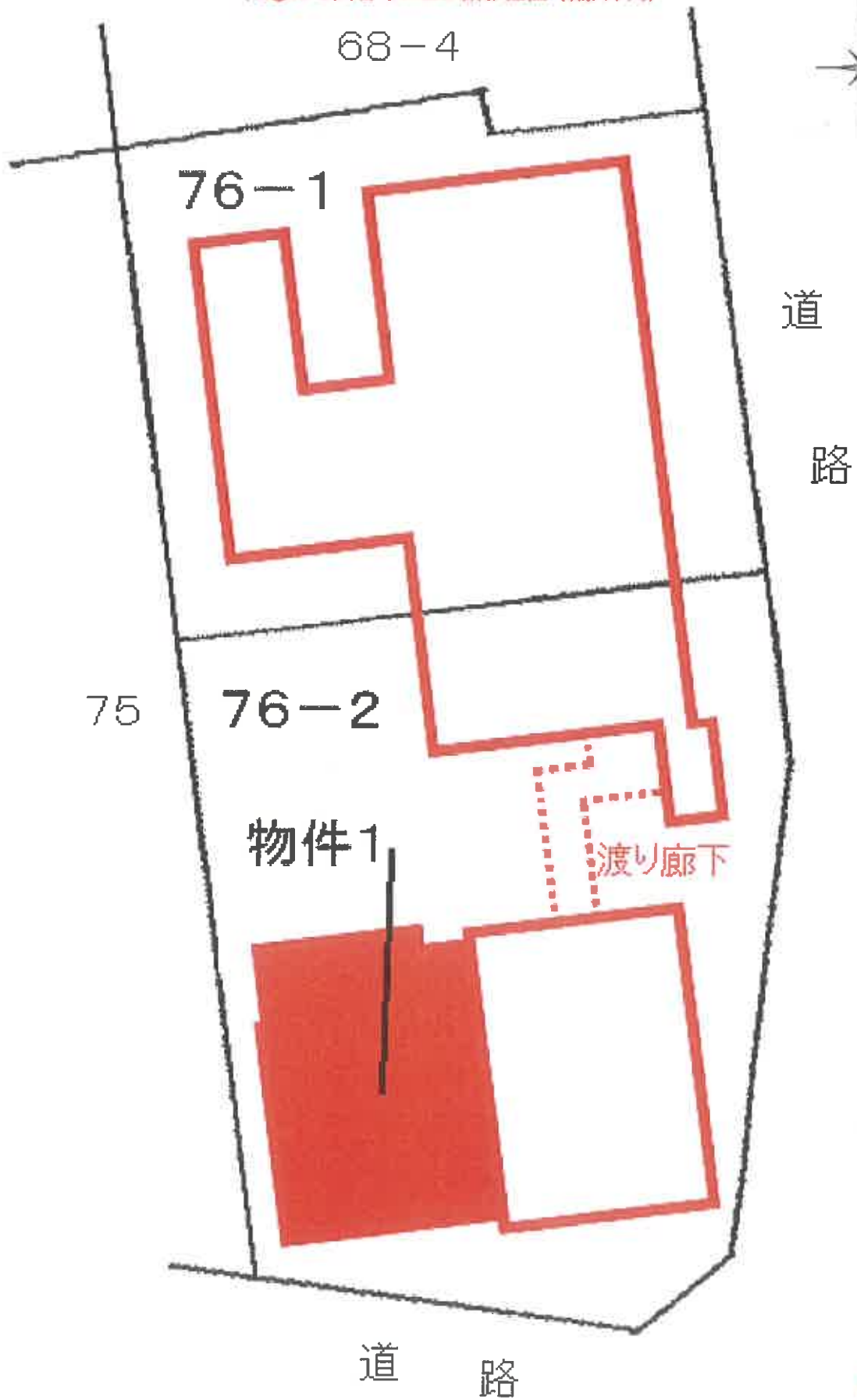

建物間取図

(◁○は写真番号および撮影位置・撮影方向)

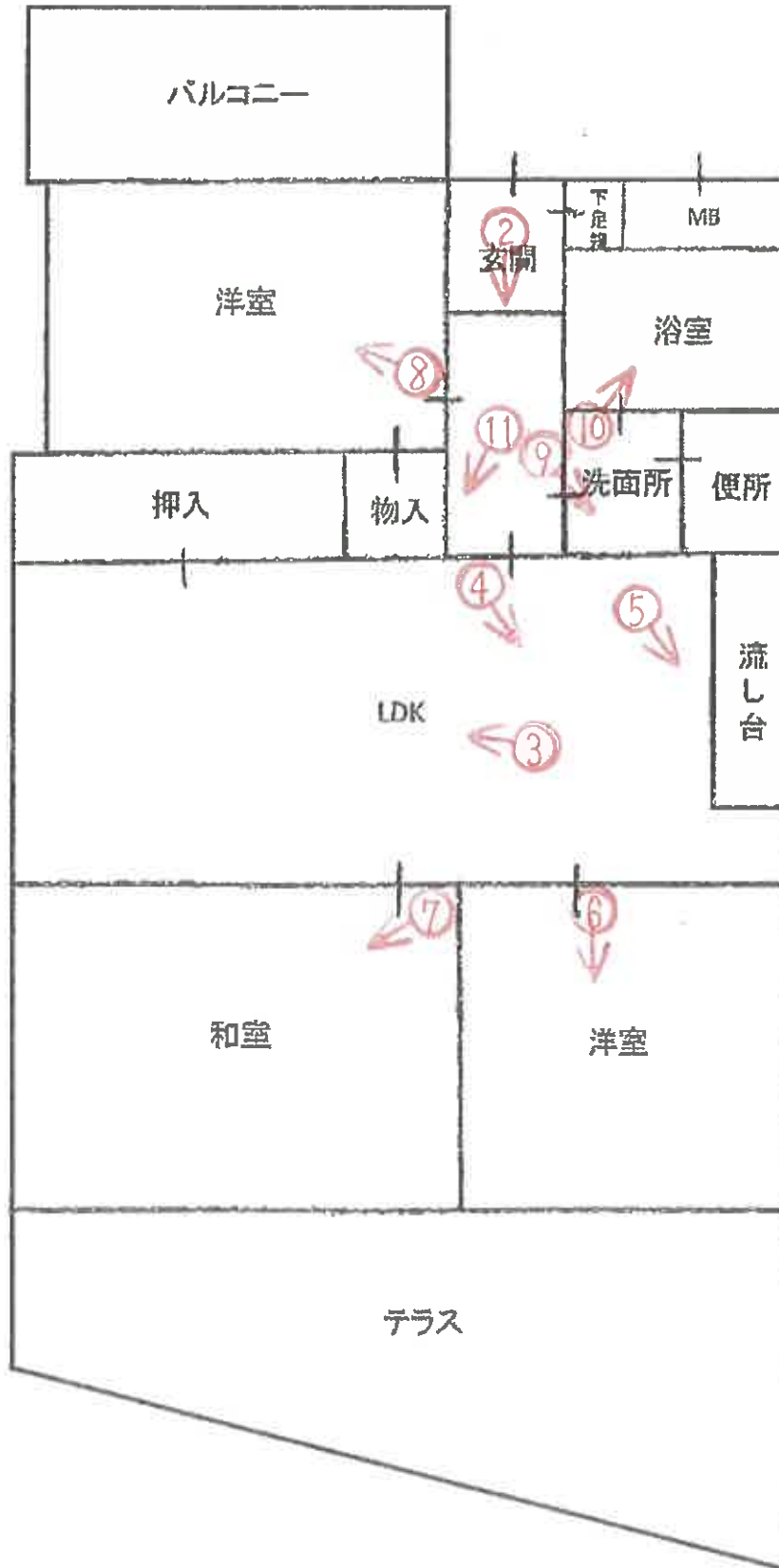



①

本件区分所有建物を含む一棟の建物



②

(12 枚目)



③



④



⑤



⑥



⑦



⑧



⑨



⑩



⑪

令和 8 年 (ケ) 第 9 号
令和 8 年 3 月 11 日 現地調査
令和 8 年 3 月 27 日 評価

神戸地方裁判所
第三民事部 御中

評 価 書

評価人 不動産鑑定士

尾崎 潤

第1 評価額

番 号	評 価 額
1	金2,670,000円

第2 評価の条件

- 1 本件評価は、民事執行法により売却に付されることを前提とした適正価格を求めるものである。
したがって、求めるべき評価額は、一般の取引市場において形成される価格ではなく、一般の不動産取引と比較しての競売不動産特有の各種の制約（売主の協力が得られないことが常態であること、買受希望者は内覧制度によるほかは物件内部の確認が直接できないこと、引渡しを受けるために法定の手続をとらなければならない場合があること、目的物の種類又は品質に関する不適合には担保責任がないこと等）等の特殊性を反映させた価格とする。
- 2 評価は、目的物件の調査時点における現状に基づいて行うものであり、調査日以降発生した物件の現状変更については原則として考慮していない。
- 3 現地での物件調査は、原則として目視可能な部分に限定される。
- 4 物件に関する情報提供の内容は、民事執行法58条4項に定める場合を除いて、原則として公共機関で公開された資料に基づくものである。

第3 目的物件

現況欄に記載のない事項については、ほぼ登記記載と同じ。

番号	所在等	登記	現況
1	<p>(一棟の建物の表示)</p> <p>所在 建物の名称</p> <p>(専有部分の建物の表示)</p> <p>家屋番号 建物の名称 種類 構造 床面積</p> <p>(敷地権の目的である土地の表示)</p> <p>土地の符号 所在及び地番 地目 地積</p> <p>(敷地権の表示)</p> <p>土地の符号 敷地権の種類 敷地権の割合</p>	<p>物件目録記載のとおり</p>	<p>(専有部分)</p> <p>建物図面と現況は概ね一致した。専有部分の面積は登記記載面積(=内法面積)を用いる。</p>
特 記 事 項			
	特にない		

第4 目的物件の位置・環境等

1 土地の概況及び利用状況等

位置・交通	阪神電鉄線 深江駅の南東方 約900m (道路距離) (附属資料位置図参照)	
付近の状況	一般住宅・マンション等が混在する住宅地域	
主な公法上の規制等 (道路の幅員等の個別的な規制を考慮しない一般的な規制)	都市計画区分 用途地域 建ぺい率 容積率 防火規制 その他の規制	市街化区域 第1種住居地域 60% 200% 準防火地域 宅地造成等工事規制区域 地区計画(深江駅南地区)
画地条件	規模 531.73 m ² の やや不整形地	
接面道路の状況	東側 約4m市道 南側 約9m市道 南側は側道に面していて、その幅員は約4mである。	
土地の利用状況等	対象専有部分を含む一棟建物の敷地として利用	
供給処理施設	上水道 あり ガス配管 あり 下水道 あり (注)供給処理施設における「あり」・「なし」とは対象物件の前面道路に引込み可能な該当施設の本管が通っている・通っていない状態にあることをいう。	
土壌汚染等	土壌汚染の可能性について特段の情報は得られなかったが、その有無及び内容について確実な情報を得るには専門調査機関による土壌汚染状況調査を要する。	
特記事項	特にない	

2 建物の概況

(1) 一棟の建物の概要

マンション名	エクレール西芦屋
建物の用途	共同住宅 (総戸数20戸)
建築時期及び経済的残存耐用年数	建築年月日(登記記載) 昭和62年3月5日 新築 経過年数 39年程度 経済的残存耐用年数 5年程度
構造	鉄筋コンクリート造6階建
仕様	屋根: スレート葺 外壁: モルタル等
設備等	エレベーター あり 駐車場 受付順(総台数12台) 集会所 なし その他 オートロックなし
品等	普通
管理の形態等	管理組合 あり エクレール西芦屋管理組合 管理方式 委託 管理会社 株式会社 SONO 管理形態 管理人 巡回
管理の状況	やや劣る
積立金	令和8年1月31日現在、 17,112,688円
特記事項	石綿使用等の有無 対象建物について、建築時期・構造・種類等の要因を踏まえ現場調査を行った結果、アスベスト含有建材が使用されている可能性は否定できない。なお、アスベスト使用の詳細については専門調査機関の分析調査を要する。 近い将来の大規模修繕計画あり(令和13年頃)

(2) 専有部分の概況

構 造	鉄筋コンクリート造1階建
位 置	1階 (101号室) 主要開口部の方位：南向き
床 面 積	51.21㎡ (登記記載面積)
間 取 り	3LDK テラス 南向き
仕 様	天井：クロス等 床：タタミ等と思われるが不明 内壁：クロス壁等 設備：特になし その他：北側にもバルコニーあり
保守管理の 状 態	かなり劣る
管 理 費 等	管理費 月額 6,430円 バルコニー使用料(月額660円) 修繕積立金 月額 7,560円 組合活動協力費(月額1500円) 滞 納 額 あり (令和8年3月3日現在 1,259,700円)
専有部分の 利用状況等	現況調査報告書のとおり
特 記 事 項	室内は床面が確認出来ないほど空き缶やプラスチック容器等の動産類が散乱しており、異臭もあった。猫が飼われていた。管理会社によると管理費等の滞納額に対する遅延損害金が付加されて請求されるとのことである。

第5 評価額算出の過程

本件においては、積算価格、比準価格及び収益価格をそれぞれ求め、試算価格を調整のうえ、評価額を後記のとおり決定した。

1 積算価格の試算

建物の価格に、敷地権価格を加算して、積算価格を試算した。

(1) 建物価格

目的建物の再調達原価を、建物建築費の推移動向を考慮した標準的な建築費に比準して求め、これに耐用年数に基づく方法及び観察減価法を併用して求めた現価率を乗じて建物価格を求めた。

再調達原価 (円/㎡) ア	専有面積 (㎡) イ	共用修正 ウ	現価率 エ	建物価格(円) ア×イ×ウ×エ
250,000	51.21	1.27	0.13	2,110,000

イ 専有面積：登記記載面積

ウ 共用修正：共用部分の床面積修正

エ 現価率

経過年数 39年、経済的残存耐用年数 5年、経済的全耐用年数 44年、残価率 5% の耐用年数に基づく方法及び観察減価法を併用し、現価率を査定した。

現価率 = {残価率5% + (1 - 0.05) × (経済的残存耐用年数 / 経済的全耐用年数)}
× (1 - 観察減価 0.20) ≒ 0.13

(2) 敷地権価格

敷地権の目的である土地の敷地権価格を次のとおり求めた。

標準画地価格 (円/㎡) ア	個別格差 イ	地積 (㎡) ウ	建付減価 エ	敷地権割合 オ	敷地権の種類 カ	敷地権価格(円) ア×イ×ウ×エ×オ×カ
234,000	0.98	531.73	0.90	5121/98826	1.00	5,690,000

ア 標準画地価格 (公示価格等からの規準)

地価公示 (神戸東灘-9)

公示価格等(円/㎡) 時点修正 標準化補正 地域格差 標準画地価格(円/㎡)
266,000 × 101/100 × 100/100 × 100/115 ≒ 234,000

◇ 時点修正：公示価格等の価格時点から評価日までの推定変動率

◇ 標準化補正：不要 (1.00)

◇ 地域格差：街路条件 接近条件 環境条件 行政条件 格差率
100/105 × 100/102 × 100/105 × 100/102 ≒ 100/115

イ 個別格差：角地・形状等 (0.98)

ウ 地積：合計登記記載数量

エ 建付減価：建物と敷地との適応性、建物と環境との適合性の考慮

オ 敷地権割合：登記記載のとおり

カ 敷地権の種類：所有権

(3) 積算価格(敷地権付建物の価格)

建物価格 (円) ア	敷地権価格 (円) イ	個別格 差 ウ	積算価格 (円) (ア+イ)×ウ
2,110,000	5,690,000	0.79	6,160,000

ウ 個別格差 : 階層別・位置別効用比並びに対象物件自体の間取り・改装費の程度から
0.79 と判定

2 比準価格の試算

- (1) 近隣地域・同一需給圏内の類似地域にある同類型の区分所有建物の取引事例を収集分析し、各種補正及び価格形成要因の比較を行って、標準(又は基準階中間)専有部分の1㎡当たりの比準価格を試算した。

[取引事例]

(類似構造・同種・同年代(対象一棟内又は周辺・市区内))

A 令和3年 11月 175,000 円/㎡

B 令和7年 12月 104,000 円/㎡

(比準表)

番号	事例価格 (円/㎡)	事情補正	時点修正	標準化 補正	地域格差 修正	建物品等 比較	試算価格 (円/㎡) (千円未満四捨五入)
A	175,000	$\frac{100}{100}$	$\frac{100.0}{100}$	$\frac{100}{95}$	$\frac{100}{115}$	$\frac{100}{98}$	163,000
B	104,000	$\frac{100}{100}$	$\frac{100.0}{100}$	$\frac{100}{70}$	$\frac{100}{95}$	$\frac{100}{98}$	160,000

事情補正 : 取引形態の種別、取引に介在している特殊事情等を考慮した。

時点修正 : 近隣地域の区分所有建物の価格推移の傾向を考慮した。

標準化補正 : 取引事例の階層、位置、形状等を考慮した。

地域格差修正 : 利便性や周辺利用の状況等を考慮した。

建物品等比較 : 建物グレード、築年数、保守管理状況等を考慮した。

(2) 比準価格の試算

㎡当り比準価格 (円/㎡) ア	個別格差 イ	専有面積(㎡) ウ	比準価格 (円) ア×イ×ウ
162,000	0.79	51.21	6,550,000

ア A・B価格の中庸値をもって査定

イ 個別格差 : 前記1(3)積算価格の判定欄と同じ

3 収益価格の試算（DCF法による）

目的物件を賃貸することにより分析期間中に得られるであろうと予測される有効純収益の現価の合計額に、分析期間末の正味復帰価格の現価を加算して、DCF法（Discounted Cash Flow法）による収益価格を以下のとおり求めた。

目的物件は賃貸借に供されている建物ではないが、その潜在的な収益力を把握するために、賃貸借を想定することにより収益還元法を適用する。

《DCF法による価格査定表》

3年間の有効純収益現価の合計 ア	正味復帰価格の現価					収益価格 ア+カ
	4年目の有効純収益 イ	最終還元利回り ウ	3年目期末復帰価格 イ÷ウ エ	複利現価率 (7.0%) オ	正味復帰価格現価 エ×オ カ	
-104 千円 -(2.0%)	522 千円	8.0%	6,525 千円 ÷ 6,530 千円	0.81629	5,330 千円 (102.0%)	5,226 千円 ≒ 5,230 千円 (100%)

ア・イ：分析期間中のキャッシュフロー参照

ウ 最終還元利回り：後述の割引率を参考として対象物件の存する地域の特性及び社会・経済情勢等を考慮のうえ、上記のとおり査定した。

オ 複利現価率：複利現価率に用いた割引率は一般市場における収益物件の標準的な還元利回りを基準として査定した。

《分析期間中のキャッシュフロー》

[単位：千円]

項目	1年目	2年目	3年目	4年目
ア 総収益				
支払賃料	816	816	804	804
共益費収入	82	82	80	80
駐車場収入	0	0	0	0
その他収入	0	0	0	0
可能総収益	898	898	884	884
空室損失	△ 90	△ 90	△ 88	△ 88
貸倒損失	△ 27	△ 27	△ 27	△ 27
有効総収益	781	781	769	769
イ 総費用				
維持管理費(修繕費含む)	81	81	81	81
長期計画修繕費	1,699	99	99	99
公租公課	63	63	63	63
損害保険料	4	4	4	4
その他費用	0	0	0	0
総費用合計	1,847	247	247	247
ウ 経費率 (%)	236.49	31.63	32.12	32.12
エ 有効純収益 アーイ	△ 1,066	534	522	522
オ 複利現価率 (割引率7.0%)	0.93457	0.87343	0.81629	
カ 有効純収益の現価 エ×オ	△ 996	466	426	

(注) 設定した賃料その他の賃貸条件は、評価時点現在の当該地域における標準的・一般的なものであるが、競売による売却後の現実の賃貸借は、特定の当事者間の契約行為によるものであり、必ずしも設定賃貸条件等に符合する内容が、実現するとは限らない。

4 評価額の判定

(1) 試算価格の調整

積算価格・比準価格・収益価格が下記のとおり算定された。
 本件においては、物件の個別性を反映した①と市場の実勢を反映した②を中心に、収益性を反映した③を比較考量して、調整後の価格を下記のとおり求めた。

	占有減価修正前 試算価格 (円)	占有減価修正	試算価格 (円)
	ア	イ	ア×イ
①積算価格	6,160,000	1.00	6,160,000
②比準価格	6,550,000	1.00	6,550,000
③収益価格			5,230,000
④調整後の価格	6,330,000		

イ 占有減価修正 : 必要なし

(2) 評価額の判定

調整後の価格に、市場性修正及び競売市場修正を施し、さらにその他の控除減価(管理費等)を考慮して評価額を求めた。

調整後の価格 (円)	市場性 修正	競売市場 修正	その他の 控除減価 (管理費等)	評価額 (円)
ア	イ	ウ	エ	ア×イ×ウ×エ
6,330,000	0.80	0.80	0.66	2,670,000

イ 市場性修正 : 異臭等があること等

ウ 競売市場修正 : 評価の条件欄記載の不動産競売市場の特殊性等を考慮した。

エ その他の控除減価 (管理費等)

売却に至る間の管理費等の滞納相当額等を考慮した。

第6 参考価格資料

- 1 地価公示価格等 (神戸東灘-9)
所 在 : 神戸市東灘区深江南町1丁目38番2
「深江南町1-9-17」
価 格 : 266,000円/㎡
位 置 : 阪神電鉄線「芦屋」駅より道路距離1km
価 格 時 点 : 令和8年1月1日
地 積 : 95㎡
供給処理施設 : 水道、ガス、下水
接 面 街 路 : 西側幅員8m市道に接面
用 途 指 定 等 : 第1種中高層住居専用地域(建ぺい率60%, 容積率200%)
地 域 の 概 要 : 一般住宅の中にマンション等が見られる住宅地域

- 2 固定資産税評価額 (令和7年度)
土地 : 69,465,207円 (×5,121/98,826)
建物 : 3,023,500円

第7 附属資料

- 1 対象不動産及び地価公示地等の位置図
- 2 公図写
- 3 地積測量図写
- 4 建物図面・各階平面図写
- 5 建物間取図
- 6 現況写真

以 上

物 件 目 録

1 (一棟の建物の表示)

所 在 神戸市東灘区深江南町二丁目76番地2、76番地1

建物の名称 エクレール西芦屋

(専有部分の建物の表示)

家屋 番号 深江南町二丁目76番1の101

種 類 居宅

構 造 鉄筋コンクリート造1階建

床 面 積 1階部分 51.21平方メートル

(敷地権の目的である土地の表示)

土地の符号 1

所在及び地番 神戸市東灘区深江南町二丁目76番2

地 目 宅地

地 積 308.23平方メートル

土地の符号 2

所在及び地番 神戸市東灘区深江南町二丁目76番1

地 目 宅地

地 積 223.50平方メートル

(敷地権の表示)

土地の符号 1・2

敷地権の種類 所有権

敷地権の割合 98826分の5121

対象不動産及び地価公示等の位置図



約1/10000

国土地理院地図を基に加筆、作成

総合

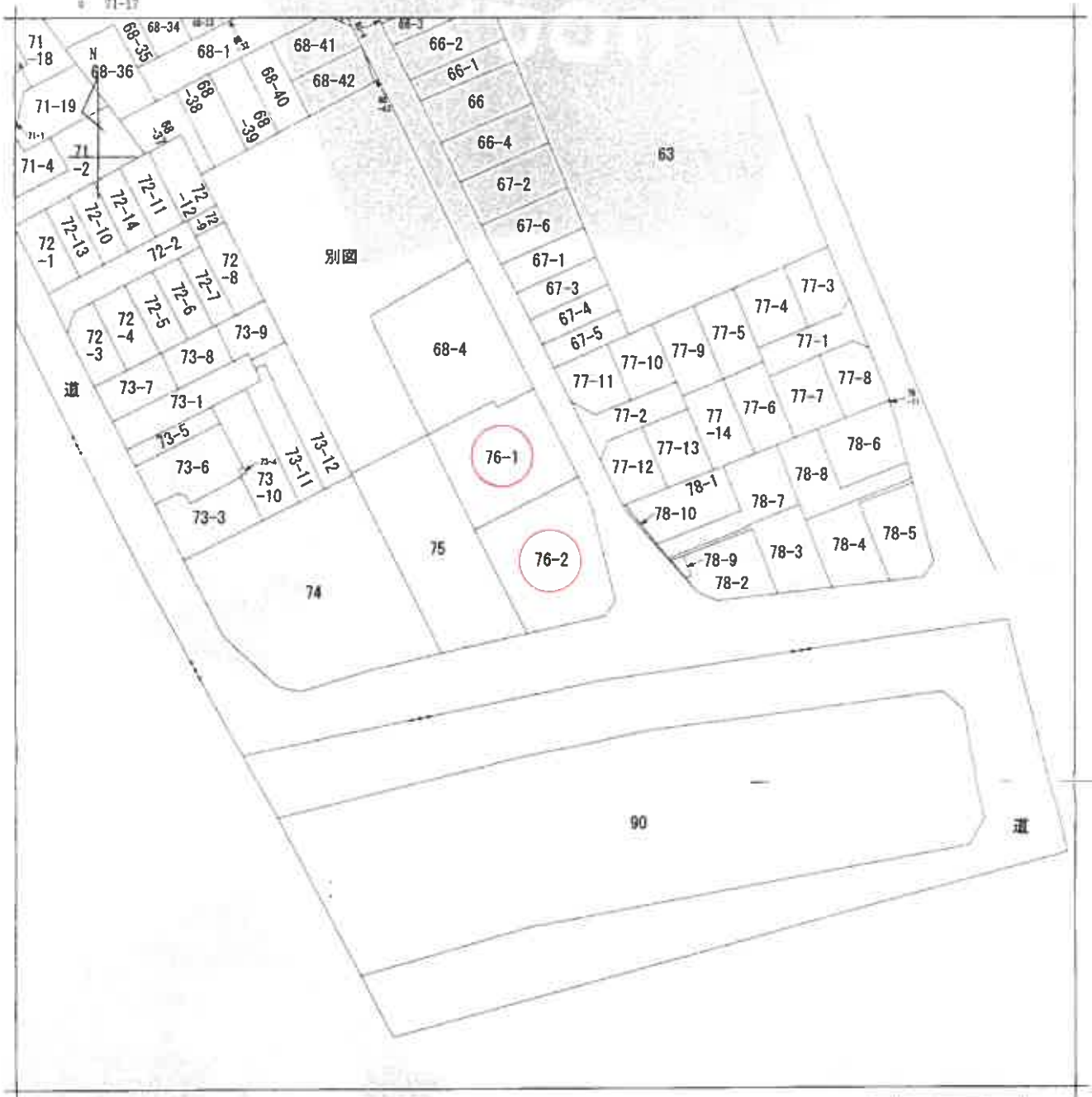

(注) 地図に準ずる図面は、土地の区画を明確にした不動産登記法所定の地図が備え付けられるまでの間、これに代わるものとして備え付けられている図面で、土地の位置及び形状の概略を記載した図面です。



請求部	所在	神戸市東灘区深江南町二丁目				地番	76番2	
出力箱	縮尺不明	精度分	座標系 番号又は 記号	分類	地図に準ずる図面		種類	旧土地台帳附属地図
作成年月日				備付年月日 (原図)			補記事項	

これは地図に準ずる図面に記録されている内容を証明した書面である。

令和8年1月8日
神戸地方方法務局東神戸出張所

地図整理番号：M12435

登記官

登記年月日：昭和60年9月12日

60 p / 2
地積測量図

76 後・新 76-1
地番 76~1 ~2

土地の所在 神戸市東灘区深江南町2丁目

** 各部分の積算表 **

区分	NO	面積 (㎡)	坪数	積算
76 -2	1	24.787	305.970728	
	2	24.787	3.901	96.694087
	3	21.055	8.955	188.347325
	4	13.555	1.863	25.252965
76 -1	1	616.465305		308.23 ㎡
	1/2	308.2326525	93.2403	
76 -1	1	531.735500		
	1/2	308.2326525		223.50 ㎡
	1/2	223.5028475	67.6096	

* 各部分の積算表 JEC M-2880 70077120719-5M76

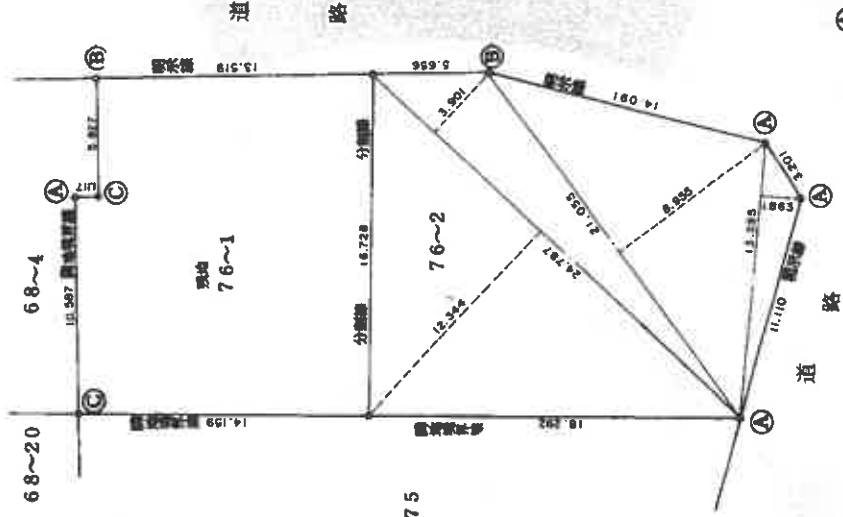

① 測量線
② 旗
③ 石杭

作製者 [Redacted]
申請人 [Redacted]
102479
(昭和60年9月10日作成)

縮尺 1/250

これは図面に記載されている内容を証明した書面である。
令和8年1月8日 神戸地方裁判所神戸出張所 登記官 [Redacted]

地区整理番号：M12434

A4に縮小

各階平面図

61116

建物図面
各階平面図

家屋番号	棟
建物の所在	神戸市東灘区東江崎町2丁目76番地2、76番地1

2 階 S = 1:250
76-1-201 ~ 76-1-203
76-1-205

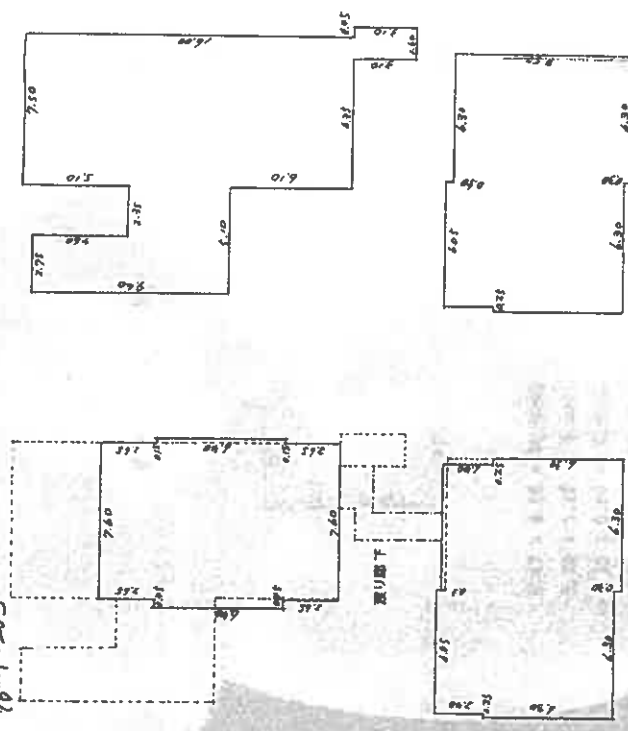

7.60 X 2.65 =	20.1400
8.20 X 6.40 =	52.4800
7.80 X 2.65 =	20.1400
6.06 X 2.40 =	14.5200
6.3 X 6.30 =	39.6900
6.05 X 2.40 =	14.5200
6.30 X 6.30 =	39.6900
合計	201.1800
	201.18㎡

1 階 S = 1:250
76-1-101 ~ 76-1-103

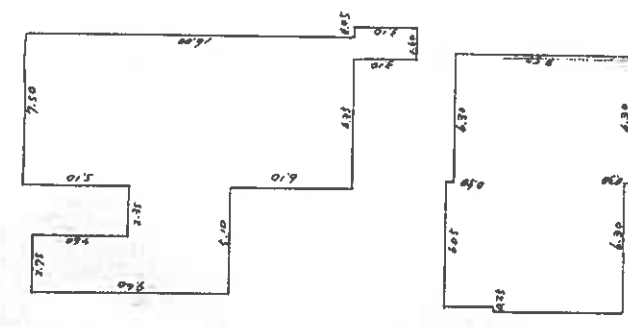

16.00 X 7.50 =	120.0000
2.35 X 4.80 =	11.2800
2.75 X 9.40 =	25.8500
1.60 X 3.10 =	4.9600
6.30 X 8.50 =	53.5500
6.05 X 2.40 =	14.5200
6.30 X 6.30 =	39.6900
合計	269.8500
	269.85㎡

- 線の建物
- 76-1-101 ~ 76-1-103
 - 76-1-201 ~ 76-1-203
 - 76-1-205
 - 76-1-301 ~ 76-1-303
 - 76-305 ~ 76-1-308
 - 76-1-310
 - 76-1-501 ~
 - 76-1-503
 - 76-1-505
 - 76-1-601 ~
 - 76-1-603

建物図面 S = 1:500

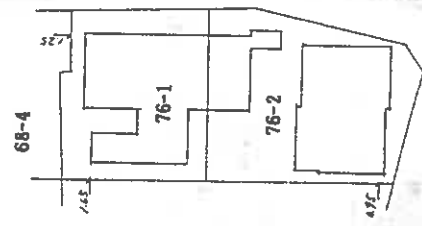

作製者

縮尺 1/250

申請人

縮尺 1/500

昭和 6 年 11 月 16 日 (平成 6 年 11 月 16 日作製)

509175

(大原士建築士会)

これは図面に記載されている内容を証明した裏面である。
令和 6 年 11 月 16 日 神戸地方建設局 神戸出張所 登記官

登記年月日：平成6年11月16日

各階平面図

611.16 建物図面 各階平面図

家屋番号 深江南町2丁目
78番1-101

図面の所在 神戸市東灘区深江南町2丁目76番地-2、76番地ノ

区分建物
存在する階 / 階

/ 階平面図 S = 1:250

建物図面 S = 1:500



$5.87 \times 8.58 = 50.3646$
 $0.25 \times 6.18 = 1.5450$
 $(-1.15 \times 0.60 = -0.6900)$
 合計 51.2196

51.21㎡

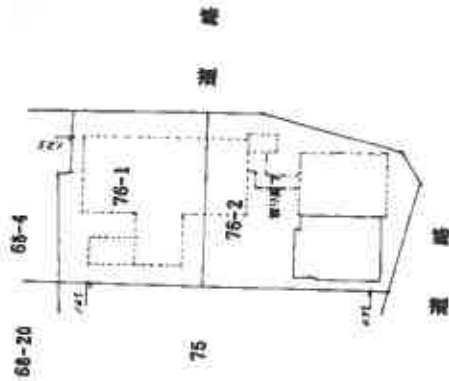

作製者

[Redacted Name]

申請人

縮尺 1/250

平成6年11月16日付

[Redacted Name]

縮尺 1/500

509177

(大阪土地家屋調査士会)

これは図面に記載されている内容を証明した書面である。
令和8年1月8日 神戸地方支庁東神戸出張所

地図管理番号：東(2433) (2/2)

建物間取図

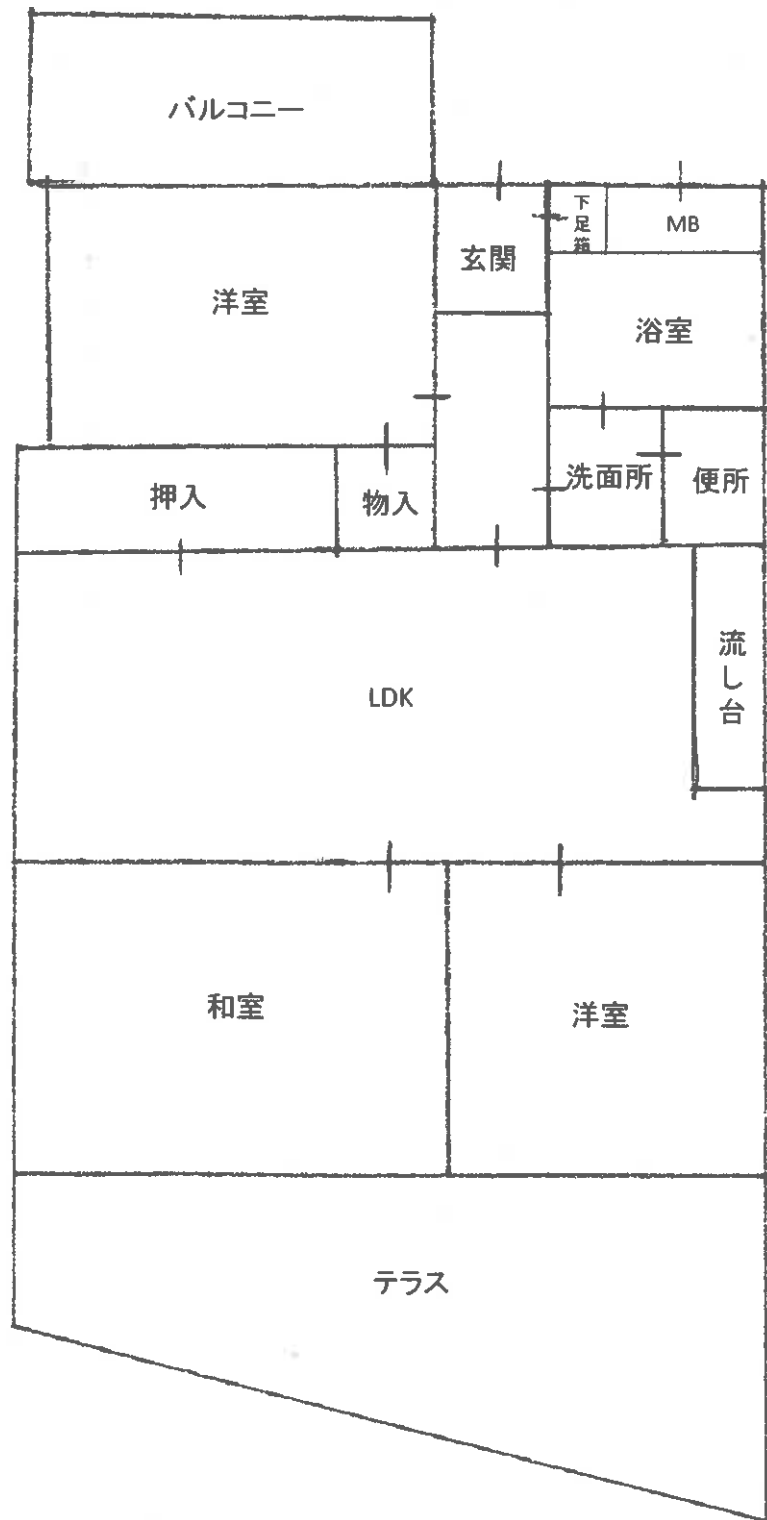



対象物件
を含む一
棟の建物



対象物件
を含む一
棟の建物

