

令和2年4月1日施行の民事執行法改正により、
入札制度が変わりました。

- 暴力団員等や、役員に暴力団員等がいる法人は、買受人となれません。
- 暴力団員等から資金の提供を受けた個人・法人は、買受人となれません。

入札時には、

暴力団員等に該当しない旨の陳述書※1

が入札書ごとに必要になります。※2、※3

なお、宅地建物取引業者の場合は、

宅地建物取引業の免許証の写し

を、併せて提出してください。

(宅地建物取引業の免許証の写しを提出した方については、暴力団員等に該当する
か否かについて警察への調査の囑託が行われません。)

- ※1 陳述書には、個人用、個人（法定代理人）用、法人用があります。
- ※2 入札時に提出がないと入札無効となります（追完不可）。
- ※3 記載に不備があった場合、入札が無効になる場合があります。
 - ① 住民票や代表者事項証明書等のとおり、正確に記載してください。
 - ② 自己資金で入札する場合は、陳述書1枚目の陳述欄の「自己の計算において」で始まる文の冒頭にある口にチェックをしてはいけません。

「自己の計算において本人に買受けの申出をさせようとする者」とは、買受申出人に資金を渡すなどして買受けをさせようとする者をいいます。他人から資金の提供を受けて入札する場合は、ここにチェックを入れ、別紙「自己の計算において買受けの申出をさせようとする者に関する事項」を添付する必要がありますが、自己の資金で入札する場合に誤ってチェックをした場合でも、別紙が添付されていないことによって、形式的に不備のある陳述書として入札無効になる場合があります。

期 間 入 札 の 公 告

令和 8年 6月22日

広島地方裁判所民事第4部

裁判所書記官 早 志 英 二

別紙物件目録記載の不動産を下記のとおり期間入札に付します。

記

入札期間	令和 8年 7月 8日 午前 9時00分から 令和 8年 7月14日 午後 5時00分まで
開札期日	日 時 令和 8年 7月17日 午前10時00分 場 所 広島地方裁判所売却場
売却決定 期日	日 時 令和 8年 8月 6日 午後 3時00分 場 所 広島地方裁判所民事第4部
特別売却 実施期間	令和 8年 7月22日 午前 9時00分から 令和 8年 7月22日 午後 4時00分まで
買受申出の保証の 提供方法	下記のいずれかによる。 (1) 当裁判所の預金口座に金銭を振り込んだ旨の金融機関の証明書。 (2) 銀行, 損害保険会社, 農林中央金庫, 株式会社商工組合中央金庫, 全国を地区とする信用金庫連合会, 信用金庫又は労働金庫の支払保証委託契約締結証明書。 (注) 現金, 小切手は保証として認めない(特別売却を除く)。
買受申出の資格の 制限(民事執行規 則33条)	☆印を付した物件は農地であるので, 権限を有する行政庁の交付した買受適格証明書を有する者及び買受けについて農地法上の許可又は届出を必要としない者に限り, 買受申出をすることができます。
一般の閲覧に供するため, 物件明細書・現況調査報告書・評価書の各写しを令和 8年 6月22日から当庁物件明細書等閲覧室に備え置きます。	



物 件 目 録

- | | | |
|---|-------|----------------------------------|
| 1 | 所 在 | 広島市佐伯区屋代一丁目 |
| | 地 番 | 233番21 |
| | 地 目 | 宅地 |
| | 地 積 | 119.91平方メートル |
| 2 | 所 在 | 広島市佐伯区屋代一丁目233番地21 |
| | 家屋 番号 | 233番21 |
| | 種 類 | 居宅 |
| | 構 造 | 木造瓦葺2階建 |
| | 床 面 積 | 1階 47.90平方メートル
2階 38.09平方メートル |



物件明細書

令和 8年 4月10日

広島地方裁判所民事第4部

裁判所書記官 早 志 英 二

1 不動産の表示

【物件番号1, 2】

別紙物件目録記載のとおり

2 売却により成立する法定地上権の概要

なし

3 買受人が負担することとなる他人の権利

【物件番号1, 2】

なし

4 物件の占有状況等に関する特記事項

【物件番号2】

本件所有者が占有している。

5 その他買受けの参考となる事項

なし

《 注 意 書 》

- 1 本書面は、現況調査報告書、評価書等記録上表れている事実等を記載したものであり、関係者間の権利関係を最終的に決める効力はありません（訴訟等により異なる判断がなされる可能性もあります）。
- 2 記録上表れた事実等がすべて本書面に記載されているわけではありませんし、記載されている事実や判断も要点のみを簡潔に記載されていますので、必ず、現況調査報告書及び評価書並びに「物件明細書の詳細説明」も御覧ください。
- 3 買受人が、占有者から不動産の引渡しを受ける方法として、引渡命令の制度があります。引渡命令に関する詳細は、「引渡命令の詳細説明」を御覧ください。
- 4 対象不動産に対する公法上の規制については評価書に記載されています。その意



味内容は「公法上の規制の詳細説明」をご覧ください。

5 各種「詳細説明」は、閲覧室では別ファイルとして備え付けられています。



物 件 目 録

- | | | |
|---|-------|----------------------------------|
| 1 | 所 在 | 広島市佐伯区屋代一丁目 |
| | 地 番 | 233番21 |
| | 地 目 | 宅地 |
| | 地 積 | 119.91平方メートル |
| 2 | 所 在 | 広島市佐伯区屋代一丁目233番地21 |
| | 家屋 番号 | 233番21 |
| | 種 類 | 居宅 |
| | 構 造 | 木造瓦葺2階建 |
| | 床 面 積 | 1階 47.90平方メートル
2階 38.09平方メートル |



令和 7年(ケ)第192号
令和 8年 2月10日受理
令和 8年 3月23日提出

現 況 調 査 報 告 書

広島地方裁判所

執行官 徳田 求

(注) チェック項目中の調査結果は、「■」の箇所の記載のとおり

物 件 目 録

- | | | |
|---|-------|----------------------------------|
| 1 | 所 在 | 広島市佐伯区屋代一丁目 |
| | 地 番 | 233番21 |
| | 地 目 | 宅地 |
| | 地 積 | 119.91平方メートル |
| 2 | 所 在 | 広島市佐伯区屋代一丁目233番地21 |
| | 家屋 番号 | 233番21 |
| | 種 類 | 居宅 |
| | 構 造 | 木造瓦葺2階建 |
| | 床 面 積 | 1階 47.90平方メートル
2階 38.09平方メートル |



不動産の表示	「物件目録」のとおり													
住居表示	広島市佐伯区屋代一丁目22番21-7号													
土地	物件1													
現況地目	<input checked="" type="checkbox"/> 宅地(物件1) <input type="checkbox"/> 公衆用道路(物件) <input type="checkbox"/> (物件)													
形状	<input type="checkbox"/> 公図のとおり <input type="checkbox"/> 地積測量図のとおり <input checked="" type="checkbox"/> 建物図面(各階平面図)のとおり <input type="checkbox"/> 土地建物位置関係図のとおり <input type="checkbox"/>													
占有者及び占有状況	<input checked="" type="checkbox"/> 土地所有者(相続財産) <input type="checkbox"/> その他の者 上記の者が本土地上に下記建物を所有し、占有している <input type="checkbox"/> 「占有者及び占有権原」のとおり													
下記以外の建物(目的外建物)	<input checked="" type="checkbox"/> ない <input type="checkbox"/> ある(詳細は「目的外建物の概況」のとおり)													
その他の事項														
建物	物件2													
種類、構造及び床面積の概略	<input checked="" type="checkbox"/> 公簿上の記載とほぼ同一である <input type="checkbox"/> 公簿上の記載と次の点が異なる(<input type="checkbox"/> 主たる建物 <input type="checkbox"/> 附属建物) <input type="checkbox"/> 種類: <input type="checkbox"/> 構造: <input type="checkbox"/> 床面積:													
物件目録にない附属建物	<input checked="" type="checkbox"/> ない <input type="checkbox"/> ある <table style="display: inline-table; vertical-align: middle;"> <tr> <td style="font-size: 2em;">{</td> <td>種類:</td> </tr> <tr> <td></td> <td>構造:</td> </tr> <tr> <td></td> <td>床面積:</td> </tr> </table>		{	種類:		構造:		床面積:						
{	種類:													
	構造:													
	床面積:													
占有者及び占有状況	<input checked="" type="checkbox"/> 建物所有者(相続財産) <input type="checkbox"/> その他の者 上記の者が本建物を居宅(空家)として使用している <input type="checkbox"/> 「占有者及び占有権原」のとおり													
上記以外の敷地(目的外土地)	<input checked="" type="checkbox"/> ない <input type="checkbox"/> ある(詳細は「目的外土地の概況」のとおり)													
その他の事項														
執行官保管の仮処分	<input checked="" type="checkbox"/> ない <input type="checkbox"/> ある <table style="display: inline-table; vertical-align: middle;"> <tr> <td style="font-size: 2em;">[</td> <td>地方裁判所</td> <td>支部</td> <td>平成</td> <td>年()第</td> <td>号</td> </tr> <tr> <td></td> <td>保管開始日</td> <td>平成</td> <td>年</td> <td>月</td> <td>日</td> </tr> </table>		[地方裁判所	支部	平成	年()第	号		保管開始日	平成	年	月	日
[地方裁判所	支部	平成	年()第	号									
	保管開始日	平成	年	月	日									
土地建物の位置関係	<input checked="" type="checkbox"/> 建物図面(各階平面図)のとおり <input type="checkbox"/> 土地建物位置関係図のとおり													

(注) チェック項目中の調査結果は、「■」の箇所の記載のとおり

関係人の陳述等	
陳述者 (当事者等との関係)	陳述内容等
■ ()	記載事項なし <p style="text-align: right;">以上</p>

執行官の意見	
■	<ol style="list-style-type: none">1 物件1の土地は、北西側の市道（佐伯3区36号線）に接している。2 本件競売物件の所有者である相続財産の特別代理人は、被相続人の関係者から選任されたものではなく、弁護士会からの推薦により裁判所が選任したものであるから、本件物件については、情報を持っていない。執行官が立入調査を実施した結果からは、物件2の建物内部は、部屋干しの洗濯物が干されているなど、被相続人が死亡した（建物内で死亡したのか否か、死亡場所は不明）後、片付けもされることなくそのままの状態と思われる。 <p style="text-align: right;">以上</p>

(注) チェック項目中の調査結果は、「■」の箇所の記載のとおり

調査の経過		
調査の日時	調査の場所等	調査の方法等
令和8年2月17日(火) 13:50-14:00	物件所在地	物件の同一性確認、占有調査 外観写真撮影
令和8年2月17日(火) 15:20-15:35	広島法務局廿日市支局	公図等の交付申請
令和8年2月19日(木) 11:50-12:10	西部市税事務所	間取図面の交付申請
令和8年3月17日(火) 12:45-13:10	物件所在地	立入調査 写真撮影
令和 年 月 日 () : - :		
令和 年 月 日 () : - :		
令和 年 月 日 () : - :		
<p>(特記事項)</p> <p><input type="checkbox"/> 令和 年 月 日 目的物件は不在で施錠されていると予想されたので、立会人及び解錠技術者を同行して臨場した。</p> <p><input checked="" type="checkbox"/> 令和8年3月17日 目的物件は不在で施錠されていたので、立会人を立ち合わせ、技術者に解錠させて建物内に立ち入った。</p> <p><input type="checkbox"/> 令和 年 月 日 休日・夜間執行許可の提示をした。</p> <p><input type="checkbox"/></p>		

(注) チェック項目中の調査結果は、「■」の箇所の記載のとおり



請求部分	所在	広島市佐伯区屋代一丁目			地番	233番21		
出力縮尺	1/600	精度区分	座標系 番号又は 記号	分類	地図に準ずる図面		種類	旧土地台帳附属地図
作成年月日				備付年月日 (原図)			補記事項	

登記年月日：平成11年8月8日

6310034

各階平面図

家屋番号 233番21

建物の所在 広島市佐伯区屋代一丁目233番地21

建築物写真縮小
各階平面図

H元.8.8

1 階平面図

Yビョウニヨキユウキ	
1.430 x 3.640 =	5.2052
.350 x 6.370 =	2.4843
3.640 x 7.670 =	27.9188
2.240 x 6.370 =	14.2688
.420 x 2.730 =	-1.1466
-.910 x .910 =	-.8281
47.9024	
ユカメノセキ	47.90 m ²



2 階平面図

Yビョウニヨキユウキ	
1.820 x 3.640 =	6.6248
.910 x 4.550 =	4.1405
.910 x 5.460 =	4.9686
3.640 x 6.370 =	23.1868
-.910 x .910 =	-.8281
38.0926	
ユカメノセキ	38.09 m ²

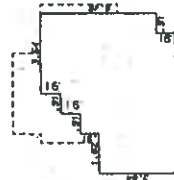

縮小(A3→A4)

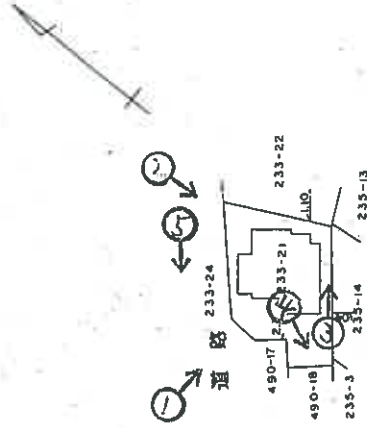

○ = 写真撮影位置、方向
数字は写真番号

作者

縮尺 1/250

申請人

縮尺 1/500

建物間取図（見取図）

令和7年（ケ）第192号

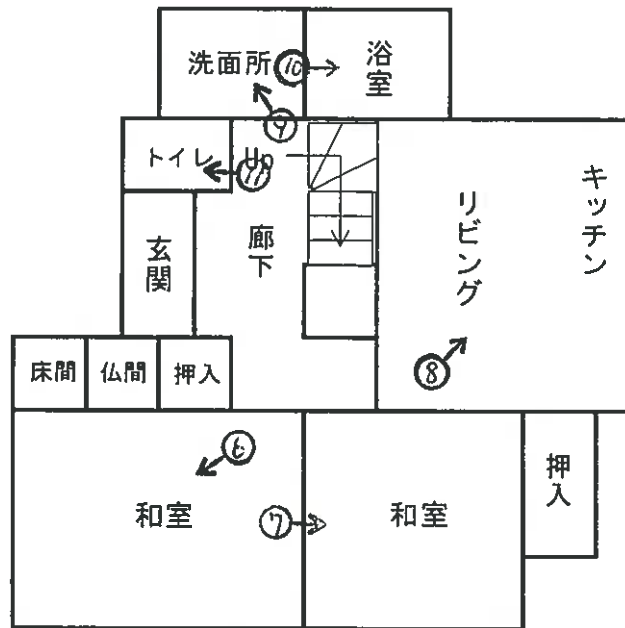

1階

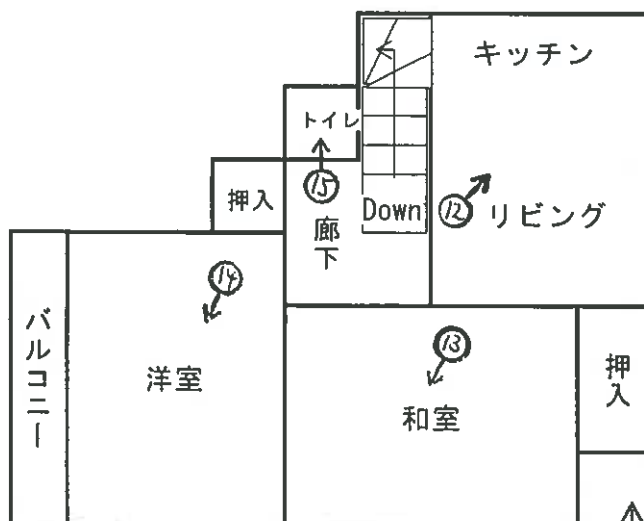

2階

↑ = 写真撮影位置・方向
数字は写真番号

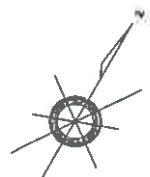

(7 枚目)

写真①



写真②



写真③



写真④



写真⑤



写真⑥



写真⑦



写真⑧



写真⑨



写真⑩



写真⑪



写真⑫



写真⑬



写真⑭



写真⑮



令和 7 年(ケ) 第 192 号
令和 8 年 3 月 17 日 現地調査
令和 8 年 3 月 26 日 評 価

広島地方裁判所 御中

評 価 書

評価人 不動産鑑定士

丸本 創史

第1 評価額

一 括 価 格	
金 5,365,000円	
内 訳 価 格	
物件1(土地)	金 2,574,000円
物件2(建物)	金 2,791,000円

- 1 一括価格は、物件1・2の各不動産について、一括売却（民事執行法61条本文）を行うことを前提とした場合の価格である。
- 2 内訳価格は、配当等の判断のために一括価格の内訳として算出した価格である。
- 3 物件1の内訳価格は物件2のための土地利用権等価格を控除した価格であり、物件2の内訳価格は当該土地利用権等付建物としての価格である。

第2 評価の条件

- 1 本件評価は、民事執行法により売却に付されることを前提とした適正価格を求めるものである。
したがって、求めるべき評価額は、一般の取引市場において形成される価格ではなく、一般の不動産取引と比較しての競売不動産特有の各種の制約（売主の協力が得られないことが常態であること、内覧制度によるほかは買受希望者は物件内部の確認が直接できないこと、引渡しを受けるために法定の手続をとらなければならない場合があること、目的物の種類又は品質に関する不適合には担保責任がないこと等）等の特殊性を反映させた価格とする。
- 2 評価は、目的物件の調査時点における現状に基づいて行うものであり、調査日以降発生した物件の現状変更については原則として考慮していない。
- 3 現地での物件調査は、原則として目視可能な部分に限定される。
- 4 物件に関する情報提供の内容は、民事執行法58条4項に定める場合を除いて、原則として公共機関で公開された資料に基づくものである。

第3 目的物件

現況欄に記載のない事項については、ほぼ登記記載と同じ。

番号	所在等	登記	現況
1	所在地 地目 地積	広島市佐伯区屋代一丁目 233番21 宅地 119.91m ²	同左
2	所在 家屋番号 種類 構造 床面積	広島市佐伯区屋代一丁目 233番地21 233番21 居宅 木造瓦葺2階建 1階 47.90m ² 2階 38.09m ² 延べ 85.99m ²	同左
番号	特記事項		
	特になし		

第4 目的物件の位置・環境等

1 土地の概況及び利用状況等（物件1）

位置・交通	J R山陽本線「廿日市」駅の北東方・直線距離約1.2km 「屋代」バス停の南西方・直線距離 約150m (別添「位置図」参照)	
付近の状況	高台の住宅団地内北端に所在し、中小規模一般住宅が建ち並ぶ住宅地域。	
主な公法上の規制等 (道路の幅員等の個別的な規制を考慮しない一般的な規制)	都市計画区分 用途地域 建蔽率 容積率 防火規制 その他の規制	市街化区域 第1種低層住居専用地域 50% 100% なし 宅地造成等工事規制区域 景観計画地区（一般区域）、居住誘導区域
画地条件	規模 119.91 m ²	間口 約 11 m (東西) 奥行 約 10 m 形状 ほぼ整形 接面状況 中間画地 その他 地勢：画地が約0～0.3m高い
接面道路の状況	北西側 約 4.2 m 舗装	市道 高低差 等高 ※市道「佐伯3区36号線」 広島市佐伯区役所建築課において、上記市道は建築基準法上の道路（第42条1項1号）となっているとの説明を受けた。物件1西側隣接地490番17（地目：公衆用道路、広島市所有）も市道敷に含まれているとのことである。建築計画概要書においても、当該隣接部分も含め市道敷に面している点を確認した。
土地の利用状況等	現状は物件1地上に物件2の建物が存する。 隣地は戸建住宅等。 目的外建物 なし。	
供給処理施設	上水道	接面道路の本管敷設 あり 本物件内への引込 あり ※ここでの「上水道」とは水道法の規定による水道事業（簡易水道含む）及び専用水道により給水されているものを言う。井戸等はこれに含まれない。
	都市ガス	接面道路の本管敷設 なし 本物件内への引込 なし（プロパンガス利用） ※ここでの「都市ガス」とは改正ガス事業法の規定によるガス小売事業により供給されるガスを言う。69戸以下の団地に供給される簡易ガス・LPG等はこれに含まれない。
	公共下水	接面道路の本管敷設 あり 本物件内への引込 あり ※ここでの「公共下水」とは下水道法の規定による公共下水道のことを言う。団地集中浄化槽や工業用専用下水道等はこれに含まれない。但し農業集落排水等の各種集落排水は含むものとする。
特記事項	<ul style="list-style-type: none"> ・物件1土地敷地内（西側）にカーポートあり。 ・都市ガスについては、当街区南側を通る市道「佐伯3区33号線」沿い迄しか、ガス本管は埋設されていないとの事。（広島ガス㈱による） 	

2 建物の概況及び利用状況（物件2）

区 分	主である建物
建築時期及び経済的残存耐用年数	建築年月日(登記記載)：平成 1年 7月 15日 新築 経過年数：約 37年 経済的残存耐用年数：約 1年
仕 様	構造： 第3 目的物件欄記載のとおり。 屋根： 第3 目的物件欄記載のとおり。 外 壁： モルタルリシン吹付 内 壁： クロス張り、ジュラク 等 天 井： クロス張り 板張り 等 床： フローリング、畳、シート貼り等 設 備： 電気・給排水・衛生等 その他： —
床面積（現況）	第3 目的物件欄記載のとおり。
現 況 用 途 等	現況用途：居宅 間 取 り：添付の附属資料「建物間取図（見取図）」のとおり。
品 等	普通
保守管理の状態	劣る
建物の利用状況	現況調査報告書記載のとおり。
特 記 事 項	<ul style="list-style-type: none"> ・外壁にひび割れが見られる。雨漏りの有無については、確認できなかった。 ・2階にもキッチン等の水廻りもあり、2世帯仕様となっている。 ・佐伯区役所建築課には対象建物の確認済証（H1. 4. 3交付）及び検査済証（H1. 8. 1交付）に関する記録が存在した。

第5 評価額算出の過程

1 基礎となる価格

(1) 建付地価格 (物件1)

目的土地の建付地価格を次のとおり求めた。

番号	標準画地価格 (円/㎡) ア	個別 格 差 イ	地積 (㎡) ウ	建付減価 エ	持分 オ	建付地価格(円) ア×イ×ウ×エ×オ
1	75,900	1.01	119.91	0.80	1	7,354,000

ア 標準画地価格

公示価格等からの下記規準価格を参考に、周辺取引事例等を検討のうえ査定した。

※標準画地を、幅員4.2m舗装市道に略等高接面する間口約10m、奥行約15m、地積約150㎡程度の略整形な中間画地とした。

1. 地価公示価格 (廿日市-4)

公示価格等 (円/㎡) a	時点修正 b	標準化 補正 c	地域格差 d	規準価格(円/㎡) a×b×c×d
80,500	$\frac{100}{100}$	$\frac{100}{101}$	$\frac{100}{105}$	75,900

◇時点修正 : 公示価格等の価格時点から評価日までの推定変動率である。

◇標準化補正 : 方位 (北東) +1%

◇地域格差 : 街路条件、交通接近条件、環境条件、行政的条件等を考量のうえ査定した。

イ 個別格差 : (物件1)

方位 (北西)	1.00
準角地	1.01
相乗積	1.01

ウ 地 積 : 登記数量による。

エ 建付減価 : 建物と敷地との適応の状態等を考慮した。

オ 持 分 : 共有持分 (完全所有権の場合は1と表記)

(2) 建物価格 (物件 2)

目的建物の再調達原価を、建物建築費の推移動向を考慮した標準的な建築費に比準して求め、これに耐用年数に基づく方法及び観察減価法を併用して求めた現価率を乗じて建物の価格を求めた。

番号	再調達原価 (円/m ²) ア	現況延床面積 (m ²) イ	現価率 ウ	持分 エ	建物価格(円) ア×イ×ウ×エ
2	180,000	85.99	0.02	1	310,000

ウ 現価率：

経過年数 a	経済的残存 耐用年数 b	経済的全 耐用年数 a+b
37 年	1 年	38 年

残価率	観察減価
0 %	10 %

$$\text{現価率} = \left[\text{残価率} + (1 - \text{残価率}) \times \left(\frac{\text{経済的残存耐用年数}}{\text{経済的全耐用年数}} \right) \right] \times (100\% - \text{観察減価}) = 0.02$$

エ 持 分：共有持分(完全所有権の場合は1と表記)

2 評価額の判定

前記により求めた価格に、土地については土地利用権等価格を控除し、建物については土地利用権等価格を加算し、さらに競売市場修正等を施して、下記のとおり評価額を求めた。

(1) 土地利用権等価格

番号	建付地価格(円) ア	土地利用権等割合 イ	土地利用権等価格(円) ア×イ
1	7,354,000	0.50 法定地上権	3,677,000

イ 土地利用権等割合：土地利用権等を法定地上権と判定し、その割合を 50 %と査定した。

(2) 内訳価格及び一括価格

番号	基礎となる価格 (円) ア	土地利用権等価格 の控除及び加算 (円) イ	占有減 価修正 ウ	市場性 修正 エ	競売市場 修正 オ	評価額(円) (ア+イ)×ウ×エ×オ
1	7,354,000	- 3,677,000	/	1.00	0.70	2,574,000
2	310,000	+ 3,677,000	1.00	1.00	0.70	2,791,000
一括価格 (合計)						5,365,000

ウ 占有減価修正：必要なし。

エ 市場性修正：必要なし。

オ 競売市場修正：第2 評価の条件欄記載の不動産競売市場の特殊性等を考慮した。

第6 参考価格資料

1. 地価公示価格（廿日市一4）

所 在 : 廿日市市佐方3丁目430番1 「佐方3-4-27」
価 格 : 80,500円/㎡
位 置 : JR山陽本線「廿日市」駅 北方 道路距離 約 1.3km に位置する。
価 格 時 点 : 令和8年1月1日
地 積 : 163㎡
供給処理施設 : 水道・ガス・下水
接 面 街 路 : 北東側 5.5m 市道
用途指定等 : 市街化区域 第1種中高層住居専用地域（建蔽率 60%、容積率 150%）
地 域 の 概 要 : 一般住宅が建ち並ぶ熟成した高台の住宅地域

2 固定資産税評価額（令和7年度）

物件1	5,525,452 円	（1㎡当たり 46,080 円）、	課税地積	119.91 ㎡
物件2	1,351,122 円	（1㎡当たり 15,713 円）、	課税床面積	85.99 ㎡

ここに掲げた参考価格資料は、当該不動産の評価額を算定するにあたって参考とした価格にすぎない。決定した評価額は不動産競売を前提とした価格であり、ここに掲げた額とは、その性質上異なる額である。

第7 附属資料

- 1 受命物件の位置図（国土地理院「地理院タイル」縮尺 1/10,000）
- 2 公図写し（法務局備付）
- 3 建物図面・各階平面図写し（法務局備付）
- 4 建物間取図（見取図）

以 上

評価物件位置図



公図写し

縮小 (A3→A4)

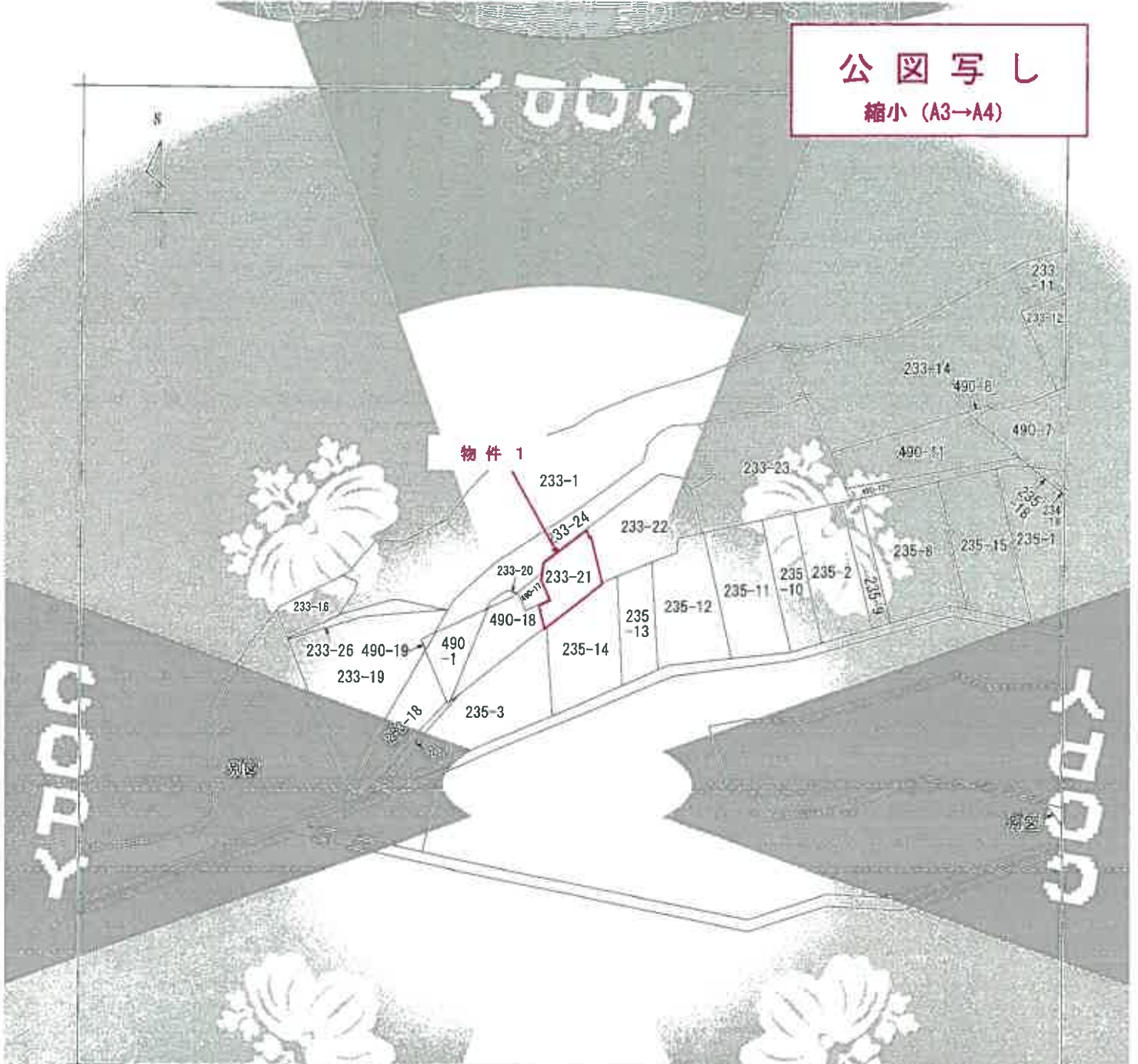

(注) 地図に準ずる図面は、土地の取引手続において不動産登記法に定める地図が備え付けられるまでの間、これに代わるものとして備え付けられる図面であり、土地の位置及び形状の簡略を記載した表示です。



請求 年月日	所在	広島市佐伯区屋代一丁目	地番	233番21
出力 寸法	1/500	精度 区分	図面 番号 確認	種類
作成 年月日		縮小 率 (%)	図面 種類	種類

これは地図に準ずる図面に準拠した図面を証明した書面である
 (広島法務局廿日市支局管轄)
 令和7年12月10日
 広島法務局



請求番号: 27-1
 (1/1)

登録簿

建物図面

縮小 (A3→A4)

建物図面 各階平面図

233番地

正高市南地区庁内(旧)日とま5番地51

1/500

各階平面図

6310034

登記年月日 平成23年10月

1階平面図

フロア	面積	延床面積
1-430 x	3,640	5,205
2-390 x	6,370	2,481
3-640 x	7,870	27,915
4-240 x	6,370	14,268
5-420 x	2,730	-1,146
6-910 x	.910	-828
合計		47,902

ユカメノセキ 47.90㎡

2階平面図

フロア	面積	延床面積
1-820 x	3,640	6,624
2-910 x	4,550	4,140
3-910 x	5,460	4,966
4-640 x	6,370	23,181
5-910 x	.910	-828
合計		38,135

ユカメノセキ 38.135㎡



縮小 1/500

申請

1/500

申請
1/500

これは図面に記載の土地の位置を示す図面であり、土地の権利関係は登記簿に記載されています。
令和7年12月10日 国土院 国土院

建物間取図（見取図）

令和7年（ケ）第192号

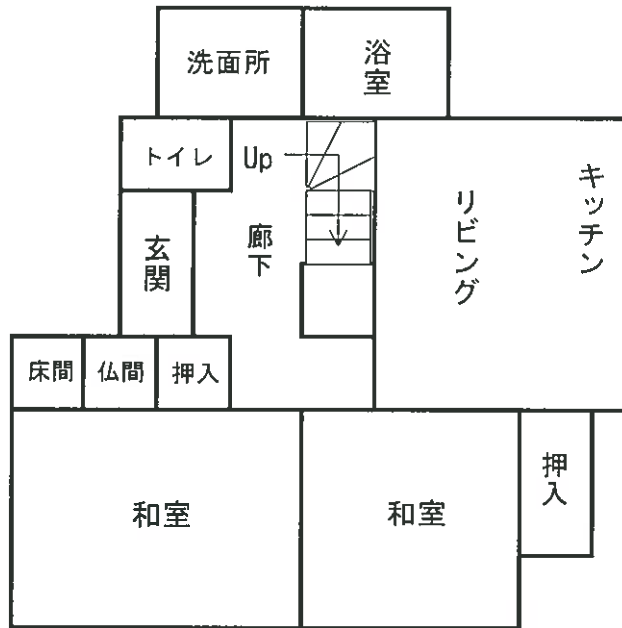

1階

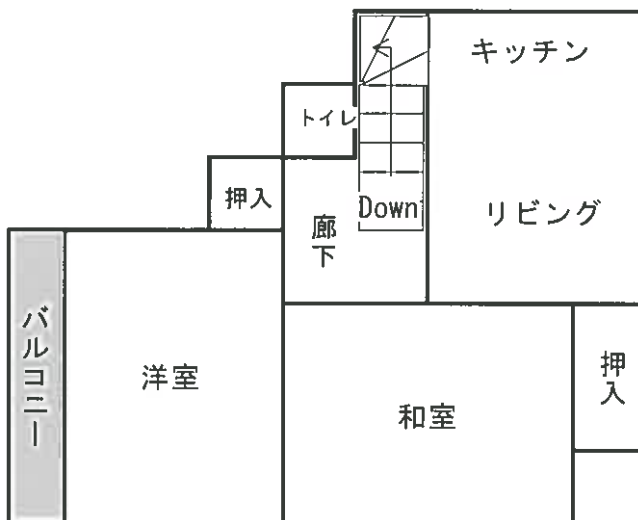

2階

