

## 期 間 入 札 の 公 告

令和 8年 6月17日  
 福岡地方裁判所柳川支部  
 裁判所書記官 南 昭 江

別紙物件目録記載の不動産を下記のとおり期間入札に付します。

### 記

入札期間	令和 8年 7月 8日から 令和 8年 7月15日まで
開札期日	日 時 令和 8年 7月22日 午前10時00分 場 所 福岡地方裁判所柳川支部売却場
売却決定 期日	日 時 令和 8年 8月12日 午前10時00分 場 所 福岡地方裁判所柳川支部
買受申出の保証の 提供方法	下記のいずれかによる。 (1) 当裁判所の預金口座に金銭を振り込んだ旨の金融機関の証明書。 (2) 銀行, 損害保険会社, 農林中央金庫, 商工組合中央金庫, 全国を地区とする信用金庫連合会, 信用金庫又は労働金庫の支払保証委託契約締結証明書。
買受申出の資格の 制限 (民事執行規 則33条)	☆印を付した物件は農地であるので, 権限を有する行政庁の交付した買受適格証明書を有する者及び買受けについて農地法上の許可又は届出を必要としない者に限り, 買受申出をすることができます。
一般の閲覧に供するため, 物件明細書・現況調査報告書・評価書の各写しを令和 8年 6月17日から当庁物件明細書等閲覧室に備え置きます。	



## 物 件 目 録

- |   |       |                                  |
|---|-------|----------------------------------|
| 1 | 所 在   | 柳川市七ツ家字東開                        |
|   | 地 番   | 22番5                             |
|   | 地 目   | 宅地                               |
|   | 地 積   | 201.21平方メートル                     |
| 2 | 所 在   | 柳川市七ツ家字東開 22番地5                  |
|   | 家屋 番号 | 22番5                             |
|   | 種 類   | 居宅                               |
|   | 構 造   | 木造合金メッキ鋼板ぶき2階建                   |
|   | 床 面 積 | 1階 64.59平方メートル<br>2階 36.43平方メートル |

## 物 件 明 細 書

令和 8年 2月25日

福岡地方裁判所柳川支部

裁判所書記官 松 寄 龍 寿

---

---

1 不動産の表示

【物件番号1, 2】

別紙物件目録記載のとおり

---

---

2 売却により成立する法定地上権の概要

なし

---

---

3 買受人が負担することとなる他人の権利

【物件番号1, 2】

なし

---

---

4 物件の占有状況等に関する特記事項

【物件番号2】

本件所有者が占有している。Aの占有は認められない。

---

---

5 その他買受けの参考となる事項

なし

### 《 注 意 書 》

- 1 本書面は、現況調査報告書、評価書等記録上表れている事実等を記載したものであり、関係者間の権利関係を最終的に決める効力はありません（訴訟等により異なる判断がなされる可能性もあります）。
- 2 記録上表れた事実等がすべて本書面に記載されているわけではありませんし、記載されている事実や判断も要点のみを簡潔に記載されていますので、必ず、現況調査報告書及び評価書並びに「物件明細書の詳細説明」も御覧ください。
- 3 買受人が、占有者から不動産の引渡しを受ける方法として、引渡命令の制度があります。引渡命令に関する詳細は、「引渡命令の詳細説明」を御覧ください。
- 4 対象不動産に対する公法上の規制については評価書に記載されています。その意



味内容は「公法上の規制の詳細説明」をご覧ください。

5 各種「詳細説明」は、閲覧室では通常別ファイルとして備え付けられています。



物 件 目 録

- |   |       |                                  |
|---|-------|----------------------------------|
| 1 | 所 在   | 柳川市七ツ家字東開                        |
|   | 地 番   | 22番5                             |
|   | 地 目   | 宅地                               |
|   | 地 積   | 201.21平方メートル                     |
| 2 | 所 在   | 柳川市七ツ家字東開 22番地5                  |
|   | 家屋 番号 | 22番5                             |
|   | 種 類   | 居宅                               |
|   | 構 造   | 木造合金メッキ鋼板ぶき2階建                   |
|   | 床 面 積 | 1階 64.59平方メートル<br>2階 36.43平方メートル |



令和 7年(分)第11号  
令和 8年 1月 9日受理  
令和 8年 2月 18日提出

# 現況調査報告書

福岡地方裁判所柳川支部

執行官 吉田保人

(注) チェック項目中の調査結果は、「■」の箇所の記載のとおり

## 物 件 目 録

- |   |       |                                  |
|---|-------|----------------------------------|
| 1 | 所 在   | 柳川市七ツ家字東開                        |
|   | 地 番   | 22番5                             |
|   | 地 目   | 宅地                               |
|   | 地 積   | 201.21平方メートル                     |
| 2 | 所 在   | 柳川市七ツ家字東開 22番地5                  |
|   | 家屋 番号 | 22番5                             |
|   | 種 類   | 居宅                               |
|   | 構 造   | 木造合金メッキ鋼板ぶき2階建                   |
|   | 床 面 積 | 1階 64.59平方メートル<br>2階 36.43平方メートル |

不動産の表示	「物件目録」のとおり														
住居表示	(住居表示未実施)														
土地	物件1														
現況地目	<input checked="" type="checkbox"/> 宅地(物件1) <input type="checkbox"/> 公衆用道路(物件) <input type="checkbox"/>														
形状	<input checked="" type="checkbox"/> 公図のとおり <input type="checkbox"/> 地積測量図のとおり <input type="checkbox"/> 建物図面(各階平面図)のとおり <input type="checkbox"/> 建物配置図のとおり <input type="checkbox"/> 土地建物位置関係図のとおり														
占有者及び占有状況	<input checked="" type="checkbox"/> 土地所有者 <input type="checkbox"/> その他の者 上記の者が本件土地に下記建物を所有し、占有している。  <input type="checkbox"/> 「占有者及び占有権原」のとおり														
下記以外の建物(目的外建物)	<input checked="" type="checkbox"/> ない <input type="checkbox"/> ある(詳細は「目的外建物の概況」のとおり)														
その他の事項															
建物	物件2														
種類、構造及び床面積の概略	<input checked="" type="checkbox"/> 公簿上の記載とほぼ同一である。 <input type="checkbox"/> 公簿上の記載と次の点異なる( <input type="checkbox"/> 主である建物 <input type="checkbox"/> 附属建物 )。 <input type="checkbox"/> 種類： <input type="checkbox"/> 構造： <input type="checkbox"/> 床面積：														
物件目録にない附属建物	<input checked="" type="checkbox"/> ない <input type="checkbox"/> ある <table style="display: inline-table; vertical-align: middle;"> <tr> <td style="font-size: 2em;">{</td> <td>種類：</td> </tr> <tr> <td></td> <td>構造：</td> </tr> <tr> <td></td> <td>床面積：</td> </tr> </table>			{	種類：		構造：		床面積：						
{	種類：														
	構造：														
	床面積：														
占有者及び占有状況	<input checked="" type="checkbox"/> 建物所有者 <input checked="" type="checkbox"/> その他の者(A) 上記の者が本件建物を 居宅 として占有している。  <input checked="" type="checkbox"/> その他の者(A)の占有権原は使用借権である。														
上記以外の敷地(目的外土地)	<input checked="" type="checkbox"/> ない <input type="checkbox"/> ある(詳細は「目的外土地の概況」のとおり)														
その他の事項															
執行官保管の仮処分	<input checked="" type="checkbox"/> ない <input type="checkbox"/> ある <table style="display: inline-table; vertical-align: middle;"> <tr> <td style="font-size: 2em;">[</td> <td>地方裁判所</td> <td>支部</td> <td>平成</td> <td>年( )第</td> <td>号</td> </tr> <tr> <td></td> <td>保管開始日</td> <td>平成</td> <td>年</td> <td>月</td> <td>日</td> </tr> </table>			[	地方裁判所	支部	平成	年( )第	号		保管開始日	平成	年	月	日
[	地方裁判所	支部	平成	年( )第	号										
	保管開始日	平成	年	月	日										
土地建物の位置関係	<input type="checkbox"/> 建物図面(各階平面図)のとおり <input checked="" type="checkbox"/> 土地建物位置関係図のとおり														

関係人の陳述等	
陳述者 (当事者等との関係)	陳述内容等
■ A (債務者兼所有者の配偶者)	<ol style="list-style-type: none"><li>1 本件建物には、債務者兼所有者が、私達家族と居住しています。</li><li>2 本件建物の1階洋室では、昨年2月頃から、私がエステサロンを開業しています。債務者兼所有者とは家族なので、家賃等はなく無償です。洋室は、リフォーム等はせずに使用しています。</li><li>3 本件建物は、新築後、増改築等はありません。破損箇所も特にありません。雨漏りや白蟻被害もありません。</li><li>4 生活用水は市の上水道です。下水は合併浄化槽処理です。熱源はオール電化です。屋根に太陽光発電システムを設置していますが、代金は支払済みです。</li><li>5 本件建物内で犬を1匹飼っています。</li><li>6 本件土地建物内に存する物は全て債務者兼所有者と家族の所有です。</li><li>7 本件土地と周囲の土地で境界の紛争等はありません。</li></ol>

## 執行官の意見

- 1 (接道等)  
本件土地は、公図のとおり、公衆用道路(無地番・道)に接道している。
- 2 (形状等)  
本件土地と隣地との境界と思われる付近には、コンクリートブロック塀等が存する。
- 3 (占有状況等)  
本件建物の占有状況については、立入調査の結果等から、2枚目記載のとおりと認めた。
- 4 (従物等)  
従物等として太陽光発電システムが存する。
- 5 (損傷等)  
特になし。

調 査 の 経 過		
調査の日時	調査の場所等	調査の方法等
R8年1月9日(金) 10:20-10:30	執行官室	建物図面請求(柳川市役所)
R8年1月9日(金) 12:30-12:50	福岡法務局柳川支局	公図, 建物図面等の閲覧及び写し交付申請・受領
R8年1月9日(金) 13:30-14:00	物件所在地	所在確認, 関係人と面談及び写真撮影
R8年1月30日(金) 8:55-9:15	物件所在地	立入調査, 関係人と面談及び写真撮影
R 年 月 日 ( ) : - :		
R 年 月 日 ( ) : - :		
R 年 月 日 ( ) : - :		
<p>(特記事項)</p> <p><input type="checkbox"/> 令和 年 月 日 目的物件は不在で施錠されていると予想されたので, 立会人及び解錠技術者を同行して臨場した。</p> <p><input type="checkbox"/> 令和 年 月 日 目的物件は不在で施錠されていたので, 立会人 を立ち合わせ, 解錠技術者に解錠させて建物内に立ち入った。</p> <p><input type="checkbox"/> 令和 年 月 日 休日・夜間執行許可の提示をした。</p> <p><input type="checkbox"/></p>		

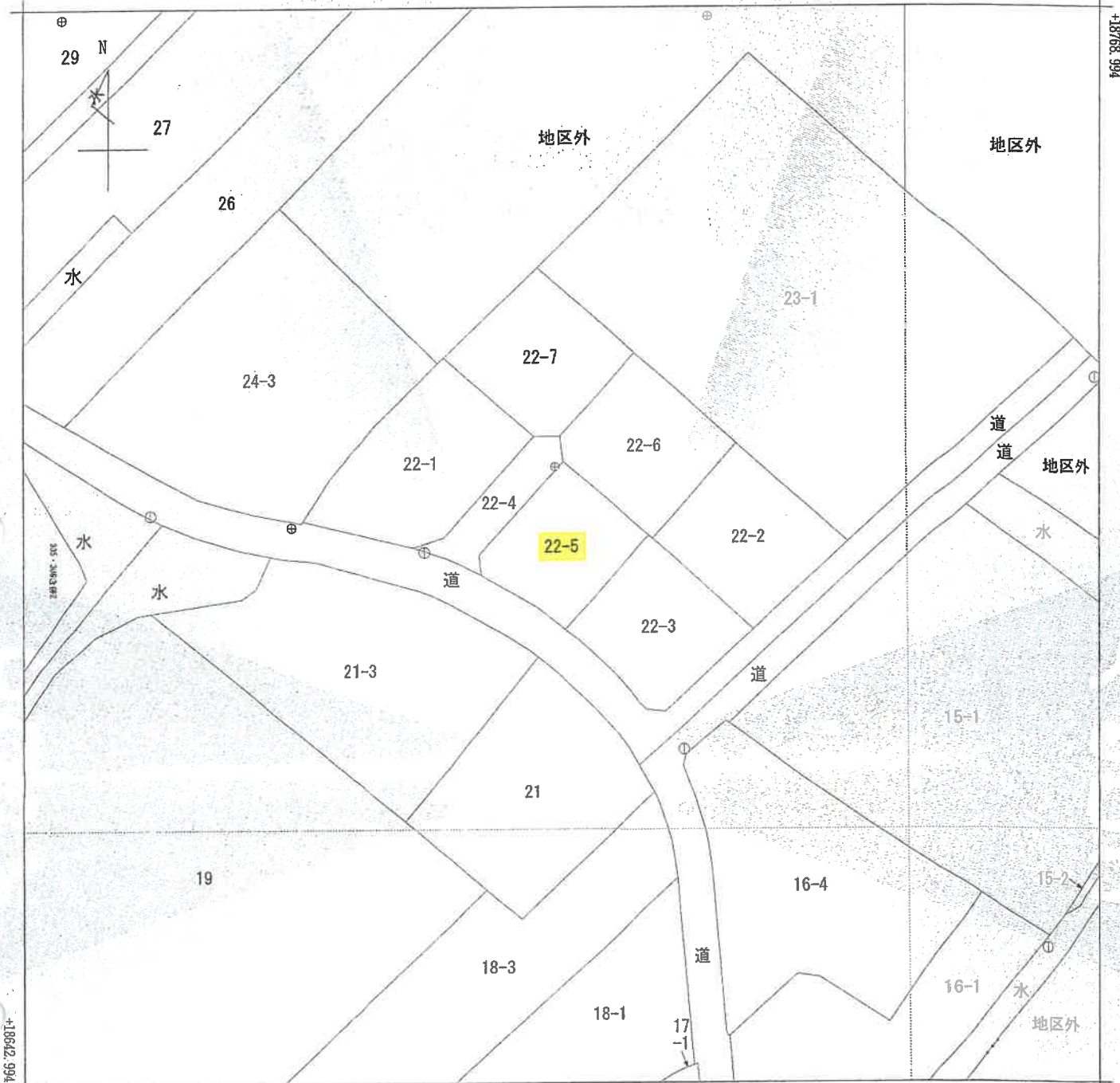

-58323.691

(座標値種別：図上測定)

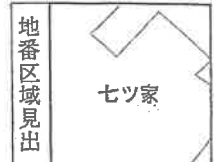

請求部	所在	柳川市七ツ家字東開				地番	22番5			
出力縮尺	1/500	精度区分	甲三	座標系又は記号	II	分類	地図(法第14条第1項)		種類	地籍図
作成年月日	平成13年3月			備付年月日(原図)	平成17年6月1日		補記事項			

これは地図に記録されている内容を証明した書面である。

令和8年1月9日  
 福岡法務局柳川支局  
 登記官

請求番号：5-1  
 (1/1)

(6枚目)

A3をA4に縮小

公用

登記年月日：平成31年4月18日

これは図面に記載されている内容を証明した書面である。  
令和8年1月9日 福岡法務局柳川支局

建物図面図  
各階平面図

各階平面図

家屋番号 22番5  
建物の所在 柳川市七ツ家字車馬間22番地5

1階

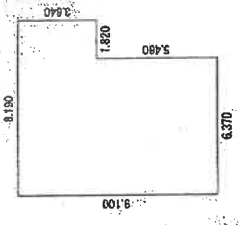

求積表

6.370 × 8.100	=	57.9670
1.820 × 3.640	=	6.6248
計		64.5918

床面積 64.59 m<sup>2</sup>

2階

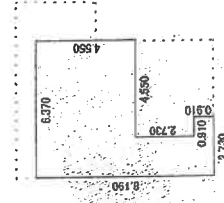

求積表

1.820 × 8.190	=	14.9058
4.550 × 4.550	=	20.7025
0.910 × 0.910	=	0.8281
計		36.4364

床面積 36.43 m<sup>2</sup>

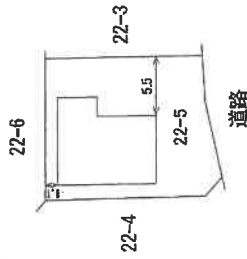

作成者

(株) 福岡県土地家屋調査士会  
〒810-0190 福岡市東区下馬場2-1-1

縮尺 1/500

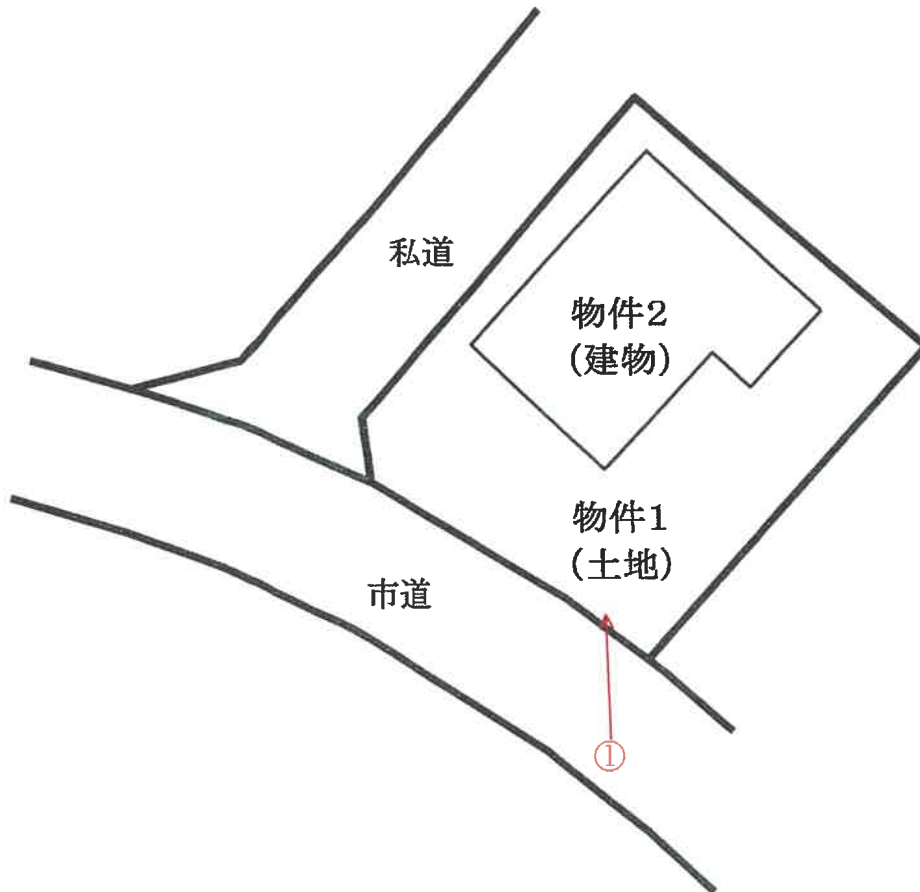

土地・建物位置関係図

○→写真撮影位置・方向を示す

1階

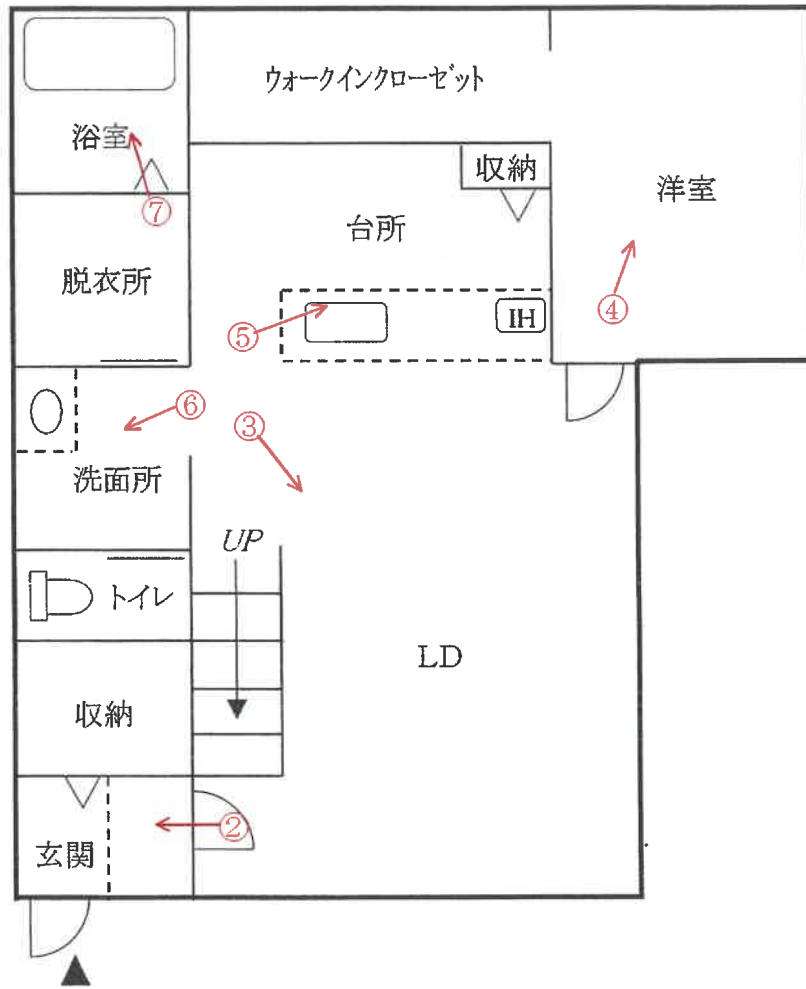

2階

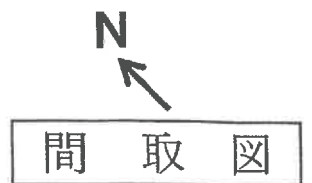
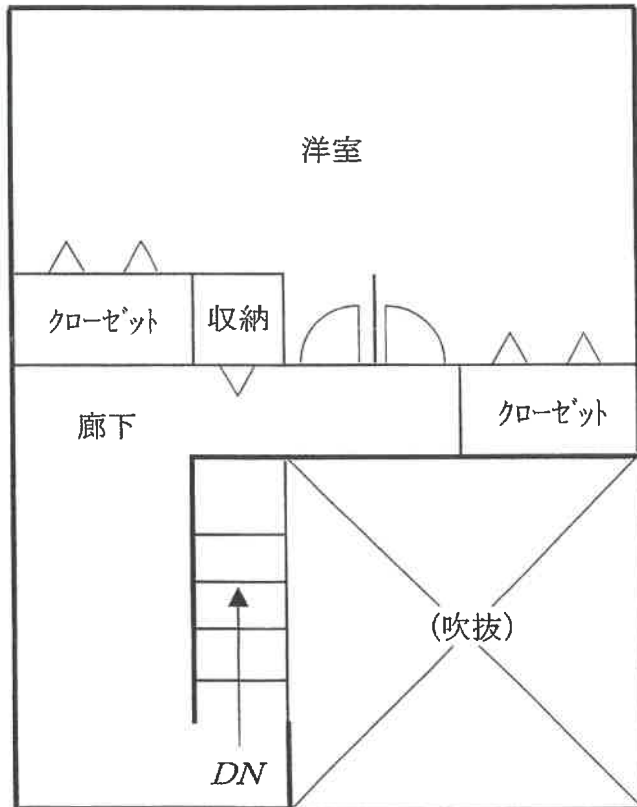

○→写真撮影位置・方向を示す

(写真 ① )

物件2 建物



(写真 ② )



玄関

(写真 ③ )



LD

(写真 ④ )



(写真 ⑤ )



台所

(写真 ⑥ )



洗面所

(写真 ⑦ )

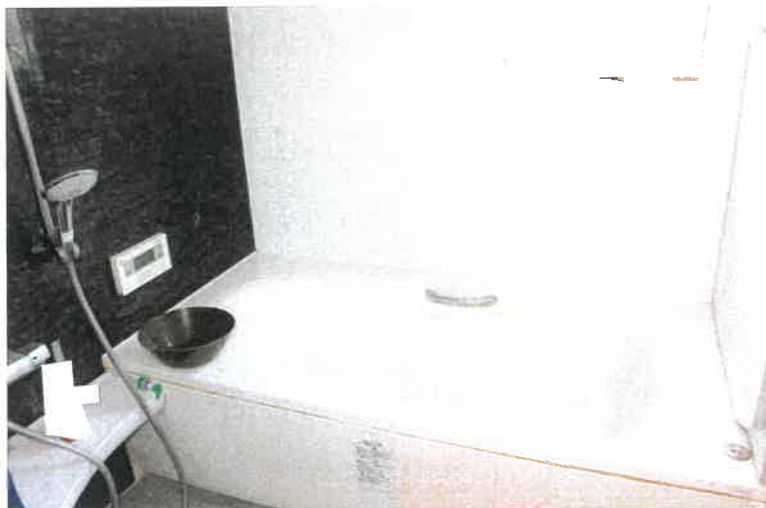

浴室

令和7年(ケ)第11号  
令和8年1月30日現地調査  
令和8年2月13日評価

福岡地方裁判所柳川支部 御中

## 評 価 書

評価人 不動産鑑定士

徳永 大典 印

## 第1 評価額

一 括 価 格	
金 7,080,000 円	
内 訳 価 格	
物件1 (土地)	金 1,020,000 円
物件2 (建物)	金 6,060,000 円

- ① 一括価格は、物件1～2の各不動産について、一括売却（民事執行法61条本文）を行うことを前提とした場合の価格である。
- ② 内訳価格は、配当等の判断のために一括価格の内訳として算出した価格である。
- ③ 物件1の内訳価格は物件2のための土地利用権等価格を控除した価格であり、物件2の内訳価格は当該土地利用権等付建物としての価格である。

## 第2 評価の条件

- 1 本件評価は、民事執行法により売却されることを前提とした適正価格を求めるものである。

したがって、求めるべき評価額は、一般の取引市場において形成される価格ではなく、一般の不動産取引と比較しての競売不動産特有の各種の制約（売主の協力が得られないことが常態であること、買受希望者は内覧制度によるほかは物件内部の確認が直接できないこと、引渡しを受けるために法定の手続きをとらなければならない場合があること、目的物の種類又は品質に関する不適合には担保責任がないこと等）等の特殊性を反映させた価格とする。
- 2 評価は、目的物件の調査時点における現状に基づいて行うものであり、調査日以降発生した物件の現状変更については、原則として考慮していない。
- 3 現地での物件調査は、原則として目視可能な部分に限定される。
- 4 物件に関する情報提供の内容は、民事執行法58条4項に定める場合を除いて、原則として公共機関で公開された資料に基づくものである。

### 第3 目的物件

番号	所在等	登記	現況
1	所在地目地積	柳川市七ツ家字東開 22 番 5 宅地 201.21 m <sup>2</sup>	特記事項のとおり
2	所在 家屋番号 種類 構造 床面積	柳川市七ツ家字東開 22番地5 22 番 5 居宅 木造合金メッキ鋼板ぶき2階建 1階 64.59 m <sup>2</sup> 2階 36.43 m <sup>2</sup>	同左
番号	特記事項		
1	数量については、現地の状況や建物の配置等により正確に確認できないが、公図と現地における状況がおおむね符合するので、登記地積を採用して評価した。		
住居表示	住居表示未実施		

## 第4 目的物件の位置・環境等

### 1. 土地の概況及び利用状況等（物件1）

位置・交通 (直線距離)	西鉄天神大牟田線「西鉄柳川」駅の西方、約4.1km。 市コミュニティバス「七ツ家公民館」停留所の南東方、約240m。 (別添「位置図」参照)	
付近の状況	柳川市役所の西方約2.9kmに位置する、一般住宅、農家住宅を主体とする住宅地域であり、周囲には農地も多い。 なお、地域環境等が変化する要因はなく、今後も現状維持で推移すると予測される。	
主な公法上の規制等 (道路の幅員等の個別的な規制を考慮しない一般的な規制)	都市計画区分	非線引都市計画区域
	用途地域	無し
	建ぺい率	70%
	容積率	200%
	防火規制	地域指定なし
	その他の規制	特になし
画地条件	地積	201.21㎡ (登記地積)
	形状	ほぼ長方形 (別添「公図(写)」参照)
	間口	約12m (南西側接面道路沿い)
	奥行	約16m
	接道関係	角地
	その他	特になし
接面道路の状況	南西側で幅員約4.6mの舗装市道（建築基準法第42条第2項の道路に該当）に、北西側で幅員約4.5mの舗装私道（建築基準法上の道路ではない）に、それぞれほぼ等高に接面。	
土地の利用状況等	「現況調査報告書」記載のとおり。	
供給処理施設	上水道	: あり
	ガス配管	: なし
	下水道	: なし
	(注) 敷地内への引き込みを基準とし、「あり」とは引き込みが有る場合、「なし」とは引き込みがない場合である。	
特記事項	<ul style="list-style-type: none"> <li>・現地調査、関係者等からの聴取及び官公署における公表資料を調査した範囲では、埋蔵文化財包蔵・土壌汚染をうかがわせる事実は認められなかった。</li> <li>・接面道路は建築基準法第42条第2項の道路に該当するが、目的土地が接面する部分は幅員4m以上であることから、セットバックの必要はないと思われる。</li> </ul>	

## 2. 建物の概況及び利用状況（物件2）

区 分	主である建物
建築時期及び経済的残存耐用年数等	建築年月日（登記記載）：平成31年4月17日 新築 経過年数：約 7 年 経済的全耐用年数：約 25 年 経済的残存耐用年数：約 18 年
仕 様	構 造：木造2階建 屋 根：合金メッキ鋼板葺 外 壁：サイディング ほか 天 井：塗り天井 ほか 床 : フローリング ほか 内 壁：塗り壁 ほか 設 備：電気（オール電化）、給排水設備 等 そ の 他：特記なし
床面積（現況）	未登記の増築並びに滅失部分はなく、登記上の床面積とほぼ同様である。
現況用途等	現況用途：居宅 間 取 り：2LDK （別添「間取図」参照。）
品 等	使用資材：普通 施工状態：普通
保守管理の状態	普通 (室内で犬が一匹飼育されているが、顕著な損傷等はない。)
建物の利用状況	「現況調査報告書」記載のとおり。
特記事項	・建物に付属する各種設備については、動作確認までは出来な いため、使用可能かどうか不明である。 ・屋根に太陽光発電システムが存する。

## 第5 評価額算出の過程

### 1. 基礎となる価格

#### (1) 建付地価格（物件1）

目的土地の建付地価格を次のとおり求めた。

番号	標準画地価格 (円/㎡) ア	個別 格 差 イ	地 積 (㎡) ウ	建付減価 エ	建付地価格 (円) ア×イ×ウ×エ
1	13,500	1.01	201.21	0.95	2,610,000

【注】 計算結果の数値は、万円未満を四捨五入した。（以下同じ）

ア 標準画地価格：基準地「柳川(県)-3」の公示価格等を規準として査定した。

$$\begin{array}{cccccc}
 \text{公示価格等} & & \text{時点修正} & & \text{標準化補正} & & \text{地域格差} & & \text{標準画地価格} \\
 16,100\text{円}/\text{m}^2 & \times & \frac{100}{100} & \times & \frac{100}{100} & \times & \frac{100}{119} & = & 13,500\text{円}/\text{m}^2
 \end{array}$$

◇ 時点修正：公示価格等の価格時点から評価日までの推定変動率である。

◇ 標準化補正：補正要因なし 1.00

◇ 地域格差：街路条件 接近条件 環境条件 行政的条件 地域格差  
 $1.00 \times 1.08 \times 1.10 \times 1.00 = 1.19$

イ 個別格差：角地 個別格差  
 $1.01 = 1.01$

ウ 地 積：登記数量による。

エ 建付減価：建物と敷地との適応の状態、将来発生する解体費用等を考慮した。

(2) 建物価格 (物件2)

目的建物の再調達原価を、建物建築費の推移動向を考慮した標準的な建築費に比準して求め、これに耐用年数に基づく方法及び観察減価法を併用して求めた現価率を乗じて、建物価格を求めた。

番号	再調達原価 (円/㎡) ア	現況延床面積 (㎡) イ	現価率 ウ	建物の価格 (円) ア×イ×ウ
2	175,000	101.02	0.52	9,190,000
合計				9,190,000

ウ 現価率：(定率法)

減価修正にあたっては、耐用年数に基づく方法のうち定率法を採用し、それにより求めた現価率を基本として、これに観察減価法による補正を施して現価率を査定した。

$$\frac{n}{N}$$

$$\text{物件2: } R \times (1 \pm q) = 0.52 \times 1.00 = 0.52$$

項目	物件区分 物件2
R : 残価率	10%
n : 経過年数	約7年
N : 経済的全耐用年数	約25年
q : 観察減価法による補正率	0%

\* 観察減価法による補正率は、保守管理の状態等を考慮。

## 2. 評価額の判定

前記により求めた価格に、土地については土地利用権等価格を控除し、建物については土地利用権等価格を加算し、さらに、競売市場修正等を施して、下記のとおり評価額を求めた。

### (1) 土地利用権等価格

番 号	建付地価格 (円)	土地利用権等割合		土地利用権等価格 (円)
	ア	イ		ア×イ
1	2,610,000	0.35	法定地上権	910,000
計				910,000

イ 土地利用権等割合： 土地利用権等を法定地上権と判定し、その割合を35%と査定した。

### (2) 内訳価格及び一括価格

番号	基礎となる価格 (円)	土地利用権等価格の 控除及び加算 (円)	占有減 価修正	市場性 修 正	競売市場 修 正	評 価 額 (円)
	ア	イ	ウ	エ	オ	(ア±イ)×ウ×エ×オ
1	2,610,000	－ 910,000	/	1.00	0.60	1,020,000
2	9,190,000	＋ 910,000	1.00	1.00	0.60	6,060,000
一 括 価 格 ( 合 計 )						7,080,000

ウ 占有減価修正： 修正の必要は無い。

エ 市場性修正： 修正の必要は無い。

オ 競売市場修正： 評価の条件欄記載の不動産競売市場の特殊性等を考慮した。

## 第6 参考価格資料

基準地標準価格：基準地「柳川（県）－3」  
所在：柳川市田脇字村中東888番1  
住居表示：住居表示未実施  
価格：16,100 円/m<sup>2</sup>（対前年変動率 -0.6%）  
価格時点：令和7年7月1日  
地積：308 m<sup>2</sup>  
地域の概要：一般住宅と農家住宅が混在する住宅地域  
接面街路：北側幅員約4.5m市道  
供給処理施設：水道  
位置：西鉄天神大牟田線「西鉄柳川」駅の北西方、道路距離3.9km。  
用途指定等：非線引都市計画区域（建ぺい率 70%、容積率 200%）  
用途無指定

## 第7 附属資料の表示

1 位置図	2 葉
2 公図（写）	1 葉
3 建物図面・各階平面図（写）	1 葉
4 土地・建物位置関係図	1 葉
5 間取図	1 葉
6 現況写真	1 葉

（B I T用は位置図のみ添付。その他は現況調査報告書を参照）

以上

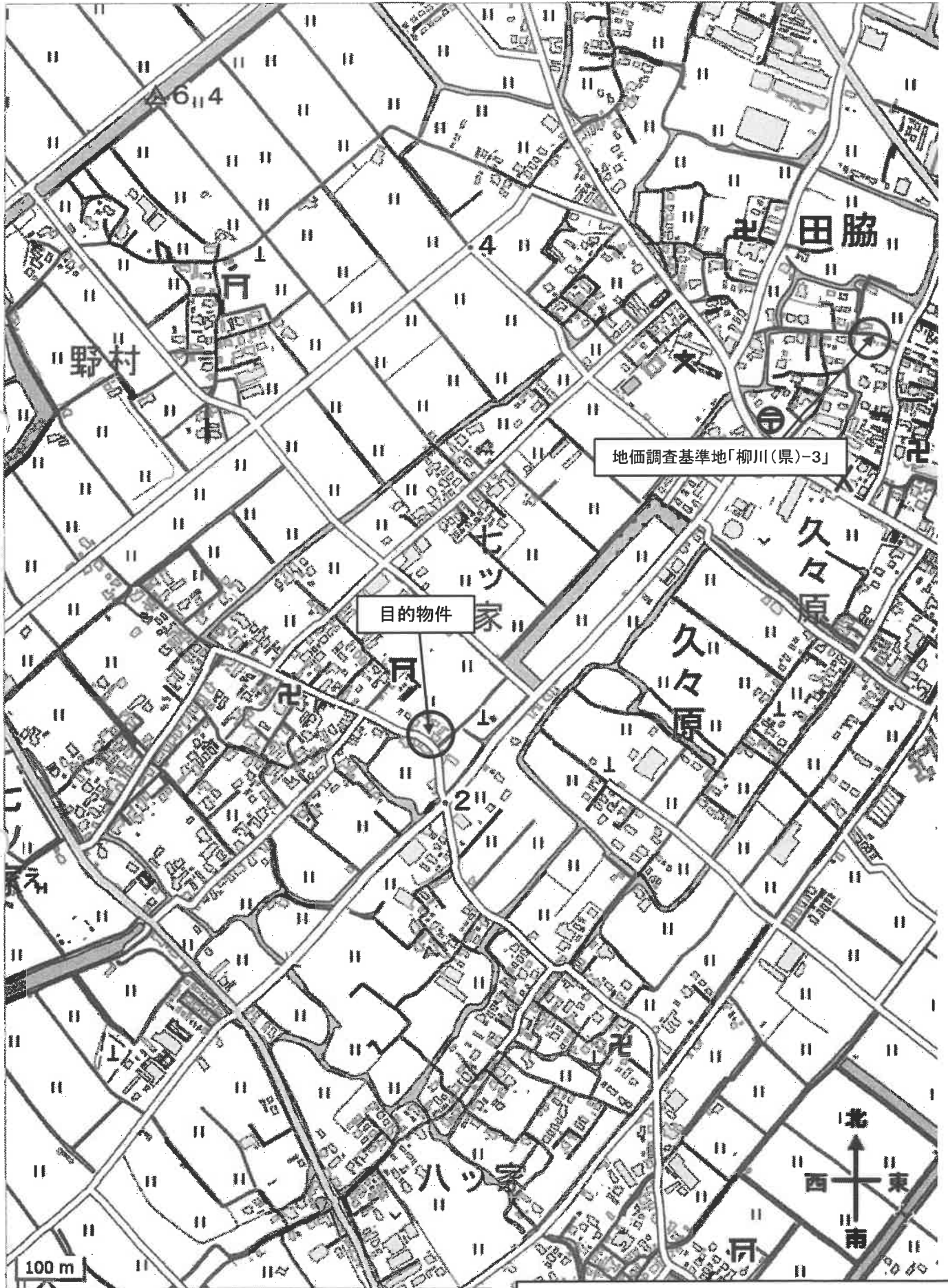

位置図 「国土地理院 電子地形図(タイル)」より引用

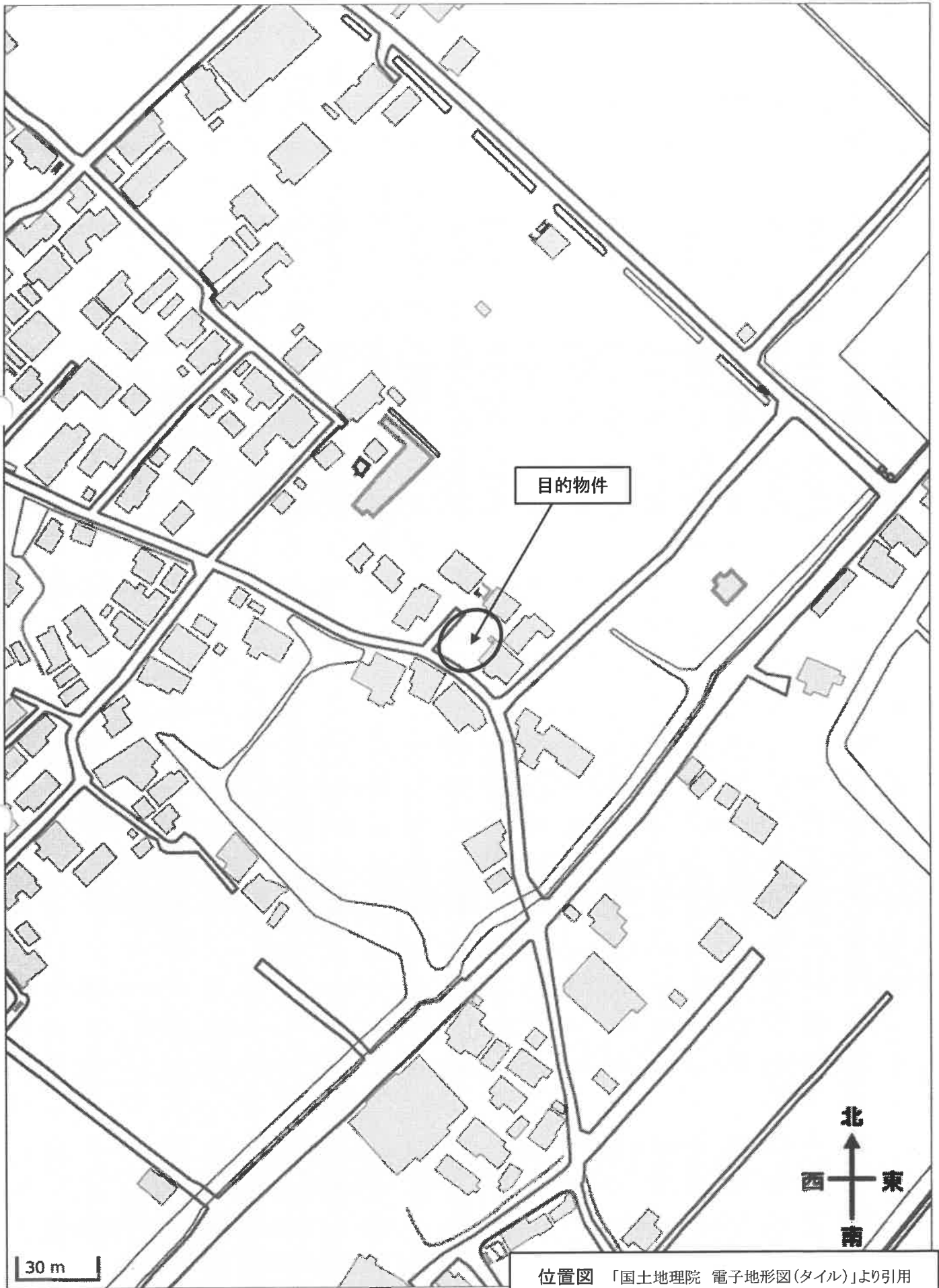

目的物件

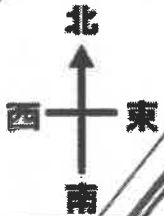

30 m

位置図 「国土地理院 電子地形図(タイル)」より引用