

期間入札の公告

令和 8年 5月19日

熊本地方裁判所民事第1部

裁判所書記官 原 田 淳 一

別紙物件目録記載の不動産を下記のとおり期間入札に付します。

記

入札期間	令和 8年 6月 2日から 令和 8年 6月 9日まで
開札期日	日 時 令和 8年 6月15日 午前10時00分 場 所 熊本地方裁判所売却場
売却決定 期日	日 時 令和 8年 7月 1日 午後 3時00分 場 所 熊本地方裁判所民事第1部
買受申出の保証の 提供方法	下記のいずれかによる。 (1) 当裁判所の預金口座に金銭を振り込んだ旨の金融機関の証明書 (2) 銀行, 損害保険会社, 株式会社商工組合中央金庫, 農林中央金庫, 全国を地区とする信用金庫連合会, 信用金庫又は労働金庫の支払保証委託契約締結証明書
買受申出の資格の 制限(民事執行規 則33条)	☆印を付した物件は農地であるので, 権限を有する行政庁の交付した買受適格証明書を有する者及び買受けについて農地法上の許可又は届出を必要としない者に限り, 買受申出をすることができます。
一般の閲覧に供するため, 物件明細書・現況調査報告書・評価書の各写しを令和 8年 5月19日から当庁物件明細書等閲覧室(本館2階不動産競売係書記官室内)に備え置きます。	



物 件 目 録

- 2 所 在 熊本県阿蘇郡高森町大字高森字上ノ園
地 番 1066番4
地 目 宅地
地 積 450.27平方メートル
- 3 所 在 阿蘇郡高森町大字高森字上ノ園1066番地1
家屋 番号 1066番1
種 類 倉庫
構 造 鉄骨造スレート葺平家建
床 面 積 223.07平方メートル
(現況)
床 面 積 約293.07平方メートル



物件明細書

令和 7年12月17日

熊本地方裁判所民事第1部

裁判所書記官 椛 木 麻 子

1 不動産の表示

【物件番号2, 3】

別紙物件目録記載のとおり

2 売却により成立する法定地上権の概要

なし

3 買受人が負担することとなる他人の権利

【物件番号2, 3】

なし

4 物件の占有状況等に関する特記事項

【物件番号3】

本件所有者が占有している。

5 その他買受けの参考となる事項

【物件番号3】

登記記録上の所在は分筆前の地番(1066番地1)である。

《 注 意 書 》

- 1 本書面は、現況調査報告書、評価書等記録上表れている事実等を記載したものであり、関係者間の権利関係を最終的に決める効力はありません(訴訟等により異なる判断がなされる可能性もあります)。
- 2 記録上表れた事実等がすべて本書面に記載されているわけではありませんし、記載されている事実や判断も要点のみを簡潔に記載されていますので、必ず、現況調査報告書及び評価書並びに「物件明細書の詳細説明」もご覧ください。
- 3 買受人が、占有者から不動産の引渡しを受ける方法として、引渡命令の制度があります。引渡命令に関する詳細は、「引渡命令の詳細説明」をご覧ください。
- 4 対象不動産に対する公法上の規制については評価書に記載されています。その意味内容は「公法上の規制の詳細説明」をご覧ください。
- 5 各種「詳細説明」は、閲覧室では通常別ファイルとして備え付けられています。



物 件 目 録

- 2 所 在 熊本県阿蘇郡高森町大字高森字上ノ園
地 番 1066番4
地 目 宅地
地 積 450.27平方メートル
- 3 所 在 阿蘇郡高森町大字高森字上ノ園1066番地1
家屋 番号 1066番1
種 類 倉庫
構 造 鉄骨造スレート葺平家建
床 面 積 223.07平方メートル
(現況)
床 面 積 約293.07平方メートル



令和6年(ケ)第53号
令和7年1月8日受理
令和7年10月14日提出

現況調査報告書（その1）

物件2、3



熊本地方裁判所

執行官 田口 浩介

（注）チェック項目中の調査結果は、「■」の箇所の記載のとおり

物 件 目 録

2 所 在 熊本県阿蘇郡高森町大字高森字上ノ園
地 番 1066番4
地 目 宅地
地 積 450.27平方メートル

所有者 B

3 所 在 阿蘇郡高森町大字高森字上ノ園1066番地1
家屋 番号 1066番1
種 類 倉庫
構 造 鉄骨造スレート葺平家建
床 面 積 223.07平方メートル

所有者 B

不動産の表示	『物件目録2、3』のとおり													
住居表示	(住居表示未実施)													
土地	物件2													
現況地目	<input checked="" type="checkbox"/> 宅地(物件2) <input type="checkbox"/> 公衆用道路(物件) <input type="checkbox"/>													
形状	<input type="checkbox"/> 公図のとおり <input type="checkbox"/> 地積測量図のとおり <input type="checkbox"/> 建物図面(各階平面図)のとおり <input type="checkbox"/> 建物配置図のとおり <input checked="" type="checkbox"/> 登記所備置地図のとおり													
占有者及び占有状況	<input checked="" type="checkbox"/> 土地所有者 <input type="checkbox"/> その他の者 上記の者が本件土地に下記建物を所有し、占有している。 <input type="checkbox"/> 『占有者及び占有権原』のとおり													
下記以外の建物(目的外建物)	<input checked="" type="checkbox"/> ない <input type="checkbox"/> ある(詳細は『目的外建物の概況』のとおり)													
その他の事項	3枚目『その他の事項』のとおり													
建物	物件3													
種類、構造及び床面積の概略	<input type="checkbox"/> 公簿上の記載とほぼ同一である。 <input checked="" type="checkbox"/> 公簿上の記載と次の点が異なる(<input checked="" type="checkbox"/> 主である建物 <input type="checkbox"/> 附属建物) <input type="checkbox"/> 種類: <input type="checkbox"/> 構造: <input checked="" type="checkbox"/> 床面積:約293.07㎡(増築部分約70㎡)													
物件目録にない附属建物	<input checked="" type="checkbox"/> ない <input type="checkbox"/> ある <table style="display: inline-table; vertical-align: middle; margin-left: 10px;"> <tr> <td rowspan="3" style="font-size: 2em; vertical-align: middle;">{</td> <td>種類:</td> </tr> <tr> <td>構造:</td> </tr> <tr> <td>床面積:</td> </tr> </table>			{	種類:	構造:	床面積:							
{	種類:													
	構造:													
	床面積:													
占有者及び占有状況	<input checked="" type="checkbox"/> 建物所有者 <input type="checkbox"/> その他の者 上記の者が本件建物を 倉庫 として占有している。 <input type="checkbox"/> 『占有者及び占有権原』のとおり													
上記以外の敷地(目的外土地)	<input checked="" type="checkbox"/> ない <input type="checkbox"/> ある(詳細は『目的外土地の概況』のとおり)													
その他の事項	3枚目『その他の事項』のとおり													
執行官保管の仮処分	<input checked="" type="checkbox"/> ない <input type="checkbox"/> ある <table style="display: inline-table; vertical-align: middle; margin-left: 10px;"> <tr> <td rowspan="2" style="font-size: 2em; vertical-align: middle;">[</td> <td>地方裁判所</td> <td>支部</td> <td>平成</td> <td>年()第</td> <td>号</td> </tr> <tr> <td>保管開始日</td> <td>平成</td> <td>年</td> <td>月</td> <td>日</td> </tr> </table>			[地方裁判所	支部	平成	年()第	号	保管開始日	平成	年	月	日
[地方裁判所	支部	平成		年()第	号								
	保管開始日	平成	年	月	日									
土地建物の位置関係	<input type="checkbox"/> 建物図面(各階平面図)のとおり <input checked="" type="checkbox"/> 土地建物位置関係図のとおり													

その他の事項

【物件2土地】

- 1 南方から西方にかけて県道に接し、北方で里道に接している。里道の位置は不明瞭である。
- 2 物件3建物の敷地として使用されている。
- 3 隣接する土地は、次のとおり
1066番1、宅地、297.77㎡、私人名義

【物件3建物】

- 1 外観は写真1、2、内部の状況は写真4ないし6のとおり
- 2 経年劣化により、外壁が変色している(写真1、2参照)。
- 3 上下水道の引込みはない。
- 4 増築時期は昭和60年頃である(所有者の陳述)。
- 5 登記記録上、所在地は「1066番1」であるが、現在は「1066番4(物件2)」上に建っている。

関係人の陳述等

陳述者 (当事者等との関係)	陳述内容等
■ B (所有者)	<ol style="list-style-type: none">1 私は本件土地建物の所有者です。2 従前、本件建物は、私が経営していたスーパーマーケットの倉庫として使用していましたが、スーパーマーケットの経営から撤退しましたので、現在は使用していません。3 本件建物を増築したのは、昭和60年頃だったと思います。4 隣接する1066番1の土地所有者Aは私の叔父であり、同人との間で境界紛争等はありません。

調 査 の 経 過		
調査の日時	調査の場所等	調査の方法等
7年1月17日 (金) 11:00-11:05	熊本地方法務局 阿蘇大津支局	登記所備置地図等交付申請
7年1月17日 (金) 16:35-16:50	物件所在地	物件確認、外観写真撮影
7年1月31日 (金) 12:05-12:15	高森町役場建設課 (土木・水道係)	接道及び上下水道の接続状況調査
7年1月31日 (金) 15:00-16:00	物件所在地	立入調査、所有者と面談、写真撮影
年 月 日 () : - :		
年 月 日 () : - :		
年 月 日 () : - :		
<p>(特記事項)</p> <p><input checked="" type="checkbox"/> 令和 年 月 日 目的物件は不在で施錠されていると予想されたので、立会人及び解錠技術者を同行して臨場した。</p> <p><input type="checkbox"/> 令和 年 月 日 目的物件は不在で施錠されていたので、立会人 を立ち合わせ、技術者に解錠させて建物内に立ち入った。</p> <p><input checked="" type="checkbox"/> 令和 年 月 日 休日・夜間執行許可の提示をした。</p> <p><input type="checkbox"/></p>		

「登記所備置地図」 A3判をA4判に縮小

(座標値種別：図上測定)

+11767 280

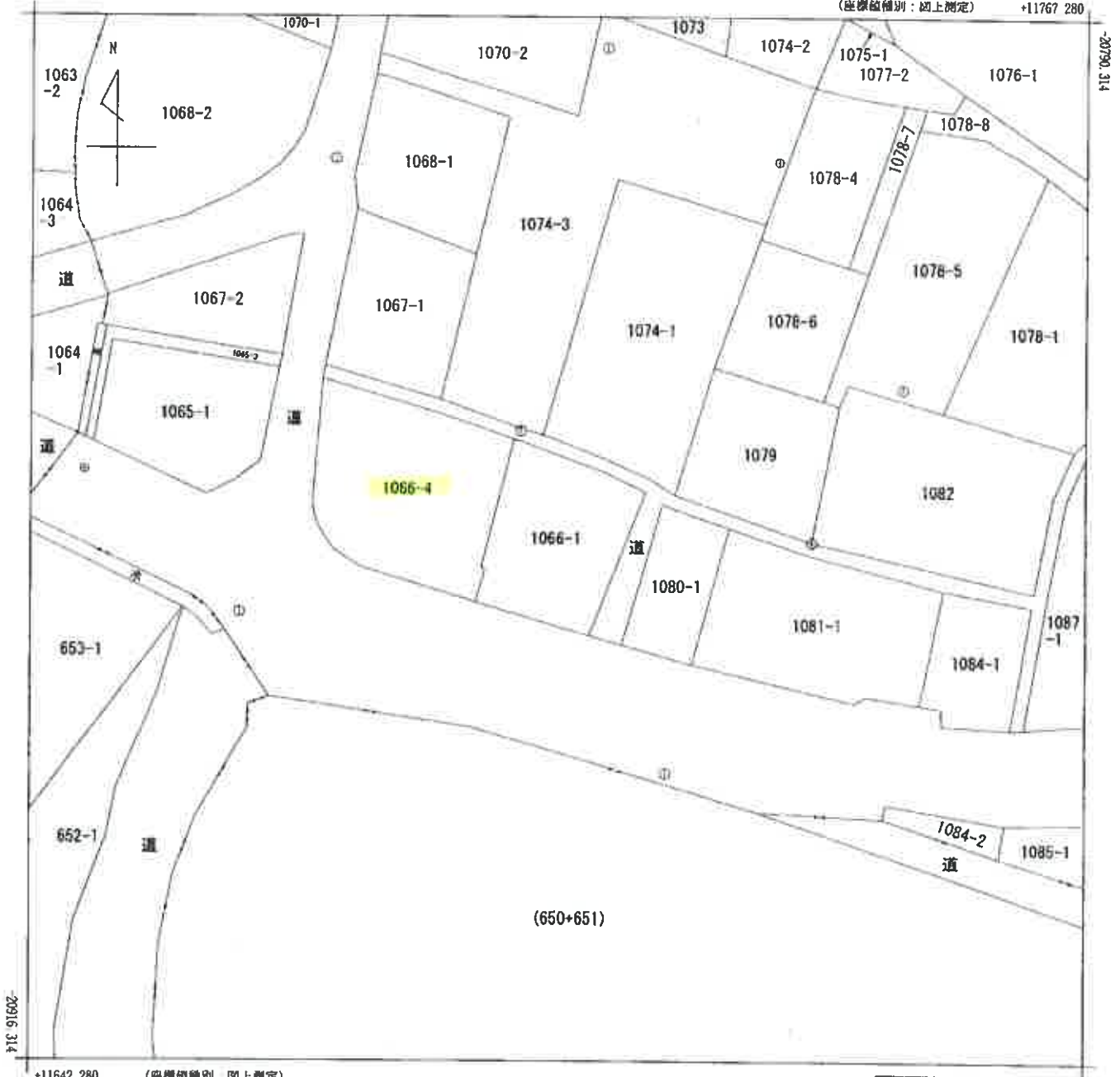

+11642.280 (座標値種別 図上測定)

(注) 国土交通省国土地理院が公表した座標補正パラメータ(kumamoto2016_BL.par)による修正がされています。

地番区域見出
大字高森

請求部	所在	阿蘇郡高森町大字高森字上ノ園				地番	1066番1			
出力縮尺	1/500	精度区分	乙一	座標系番号又は記号	II	分類	地図(法第14条第1項)		種類	地籍図
作成年月日	昭和63年1月			備付年月日(原図)	平成1年12月1日		補記事項			

登記年月日：令和2年3月24日

世界測地系（平面直角座標系 II 系）
作成巻による変換

地番 10666-1 10666-4

土地積測量所 在 図

土地の所在 阿蘇郡高森町大字高森字上ノ園

会員専用

点番	X	Y	面積	面積	面積
24	-20541.652	11701.417	14.721	20541.652	11701.417
12	-20541.652	11701.417	14.721	20541.652	11701.417
11	-20541.652	11701.417	14.721	20541.652	11701.417
10	-20541.652	11701.417	14.721	20541.652	11701.417
9	-20541.652	11701.417	14.721	20541.652	11701.417
8	-20541.652	11701.417	14.721	20541.652	11701.417
7	-20541.652	11701.417	14.721	20541.652	11701.417
6	-20541.652	11701.417	14.721	20541.652	11701.417
5	-20541.652	11701.417	14.721	20541.652	11701.417
4	-20541.652	11701.417	14.721	20541.652	11701.417
3	-20541.652	11701.417	14.721	20541.652	11701.417
2	-20541.652	11701.417	14.721	20541.652	11701.417
1	-20541.652	11701.417	14.721	20541.652	11701.417

点番	X	Y	面積	面積	面積
9	-20541.652	11701.417	14.721	20541.652	11701.417
8	-20541.652	11701.417	14.721	20541.652	11701.417
7	-20541.652	11701.417	14.721	20541.652	11701.417
6	-20541.652	11701.417	14.721	20541.652	11701.417
5	-20541.652	11701.417	14.721	20541.652	11701.417
4	-20541.652	11701.417	14.721	20541.652	11701.417
3	-20541.652	11701.417	14.721	20541.652	11701.417
2	-20541.652	11701.417	14.721	20541.652	11701.417
1	-20541.652	11701.417	14.721	20541.652	11701.417

①10666-1	面積	297.777㎡
②10666-4	面積	450.277㎡

引当点	面積	面積	面積
G-103	28.03	28.03	28.03
G-101	2.64	2.64	2.64
21	103-00-51	6.76	6.76
22	103-00-43	6.02	6.02
23	98-34-29	22.75	22.75
24	101-23-22	22.75	22.75

点番	X	Y	面積
G-103	-20616.161	11701.417	28.03
G-101	-20541.652	11701.417	2.64
21	-20541.652	11701.417	6.76
22	-20541.652	11701.417	6.02
23	-20541.652	11701.417	22.75
24	-20541.652	11701.417	22.75

本測量に使用した電子基準点

座標	名称	経緯
X	鹿本	-174848.929
Y	菊池	-22017.099
	観測方法	ネットワーク型RTK測量
	観測日	2017.08.28

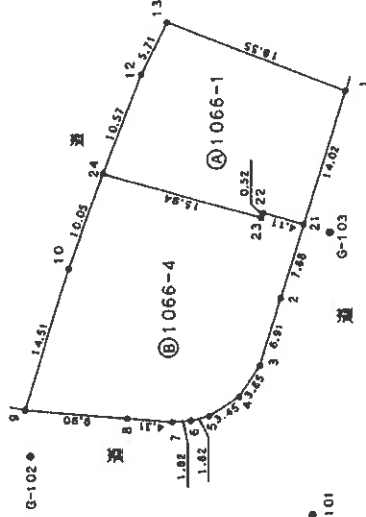

令和1年10月29日 測量

作成者

縮尺 1/500

申請人

縮尺 1/500

(熊本県土地家屋調査士会用品)

登記年月日：昭和49年11月7日

昭和49年11月7日登記

建築物各階平面図

家屋番号 1066-1

建築物の所在 阿蘇郡高森町大字高森字上園1066番地1

各階平面図

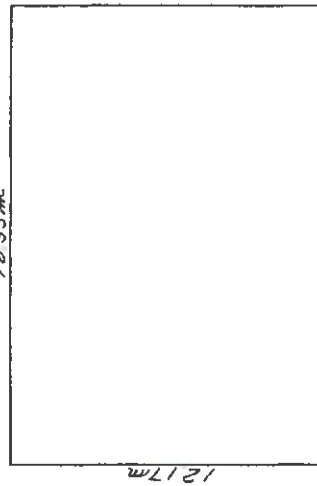

求積	223.07611
12.17 X 18.33	223.07611
床面積	223.07㎡

建物図面

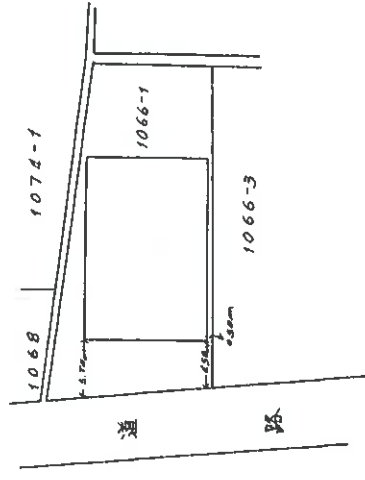

製作年月日	昭和49年10月17日
製作者	[Redacted]
申請人	[Redacted]

(全国土地家屋調査士会連合会用紙)

4000701

縮尺 1/200, 1/500

令和6年(ケ)第53号(その1)
土地建物位置関係図

○→は写真撮影位置方向

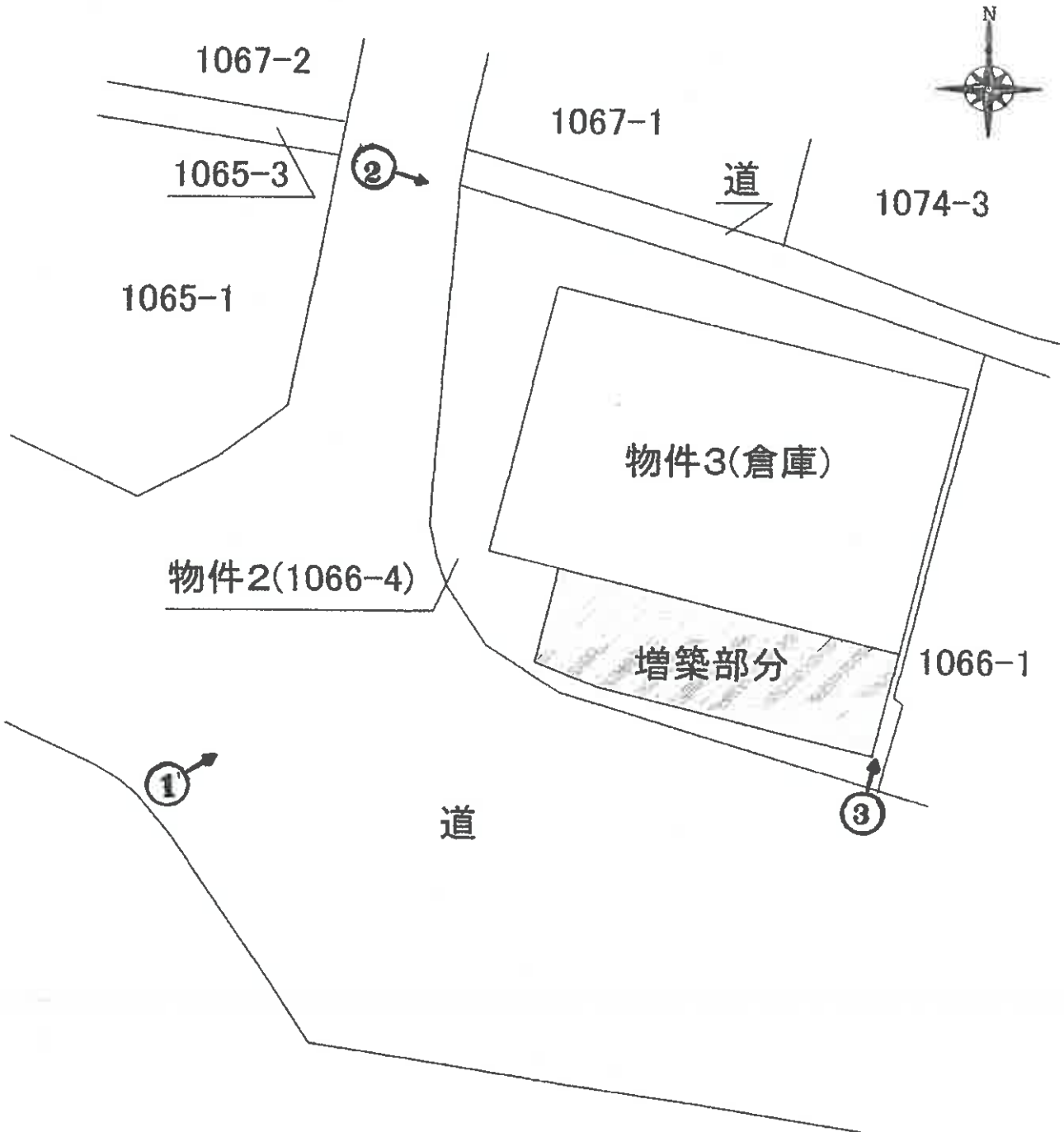

令和6年(ケ)第53号 (その1)
物件3建物間取図

○→は写真撮影位置方向

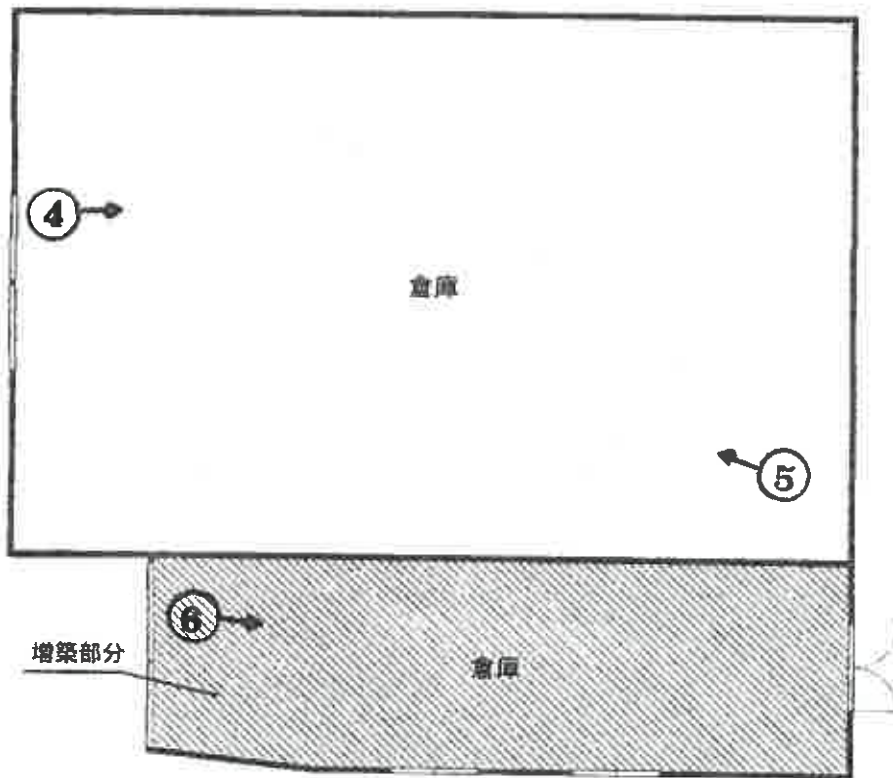

(写真 1)



(写真 2)



(写真 3)

物件3 東側隣地 (1066-1) との境界付近の状況



(写真 4)

以下、物件 3 建物内部



(写真 5)



(写真 6)



(11 枚目)

令和6年(ケ)第53号
令和7年1月31日現地調査
令和7年10月14日評価
その1(物件2,3)

熊本地方裁判所 御中

評 価 書



評価人 不動産鑑定士

戸取 憲正

第1 評価額

一 括 価 格	
金 1,900,000 円	
内 訳 価 格	
物件2(土地)	金 1,030,000 円
物件3(建物)	金 870,000 円

- 1 一括価格は、物件2,3の各不動産について、一括売却（民事執行法61条本文）を行うことを前提とした場合の価格である。
- 2 内訳価格は、配当等の判断のために一括価格の内訳として算出した価格である。
- 3 物件2の土地の内訳価格は物件3の建物のための土地利用権等価格を控除した価格であり、物件3の価格は当該土地利用権等付建物としての価格である。
- 4 従物等は土地又は建物の評価に含めた価格である。

第2 評価の条件

- 1 本件評価は、民事執行法により売却に付されることを前提とした適正価格を求めるものである。
したがって、求めるべき評価額は、一般の取引市場において形成される価格ではなく、一般の不動産取引と比較しての競売不動産特有の各種の制約（売主の協力が得られないことが常態であること、買受希望者は内覧制度によるほかは物件内部の確認が直接できないこと、引渡しを受けるために法定の手続をとらなければならない場合があること、目的物の種類又は品質に関する不適合には担保責任がないこと等）等の特殊性を反映させた価格とする。
- 2 評価は、目的物件の調査時点における現状に基づいて行うものであり、調査日以降発生した物件の現状変更については原則として考慮していない。
- 3 現地での物件調査は、原則として目視可能な部分に限定される。
- 4 物件に関する情報提供の内容は、民事執行法58条4項に定める場合を除いて、原則として公共機関で公開された資料に基づくものである。

第3 目的物件

(現況欄に記載のない事項については、ほぼ登記と同じ)

番 号	所 在 等	登 記	現 況
2	所 在 地 番 地 目 地 積	熊本県阿蘇郡高森町大字高森字上ノ園 1066番4 宅地 450.27m ²	
3	所 在 家屋番号 種 類 構 造 床 面 積	阿蘇郡高森町大字高森字上ノ園 1066番地1 1066番1 倉庫 鉄骨造スレート葺平家建 223.07m ²	1066番地4 約293.07m ² (概測)
番号	特 記 事 項		
	無し		

— 以下余白 —

第4 目的物件の位置・環境等

1 土地の概況及び利用状況等（物件2）

位置・交通	南阿蘇鉄道「高森」駅の南東方、約1.1km（道路距離） 「四つ角」バス停の南方、約600m（道路距離） （附属資料「位置図」参照）	
付近の状況	高森中央小学校の南側に位置し、県道熊本高森線沿道に、中規模一般住宅、倉庫等が見られる混在住宅地域である。	
主な公法上の規制等	都市計画区分 用途地域 建ぺい率 容積率 防火規制 その他の規制	都市計画区域外 — — — — —
画地条件	南西側間口約20m及び西側間口約19m、奥行約20m（南西側間口より測定）、規模450.27㎡のやや台形の角地である。なお、北東側で未舗装里道に接面するが里道接面の効用は小さい。物件2の地勢は、概ね平坦地である。東側で隣接する土地（1066番1）よりは約0.7m低い。	
接面道路の状況	南西側で幅員約10mの舗装県道（熊本高森線）に現況約0.5m側溝を介し等高～約0.7m低く接面及び西側で県道高森停車場線に等高に接面する。また、北東側で約1.5m未舗装里道に等高接面する。	
土地の利用状況	物件3の敷地として利用されている。 （詳細は附属資料「土地建物位置関係図」参照）	
供給処理施設	上水道：なし（特記事項を参照） 下水道：なし ガス配管：なし （注）供給処理施設における「あり」、「なし」とは、敷地内への引込の有無をいう。	
土壌汚染等	目視可能な範囲での現地調査及び公的資料の確認からは土壌汚染を疑わせる事実は確認出来なかった。なお、土壌汚染の有無及びその程度等の明確な判定のためには専門調査機関による調査が必要となる。	
特記事項	・周辺には上水道管はあるが、敷地への引込はない。また、東側で隣接する土地（1066番1）のための上水道管が物件2の北側に埋設されている可能性が高い。 ・対象地は周知の埋蔵文化財包蔵地には所在していない。 詳細は、現況調査報告書のとおり	

2 建物の概況及び利用状況

(物件 3)

区 分	主である建物
建築時期 及び経済的 残存耐用年数	建築年月日(登記記載)：昭和48年12月25日新築 経過年数：築51年以上 経済的残存耐用年数：ほぼ満了
仕 様	構 造：鉄骨造 屋 根：小波スレート 外 壁：小波スレート 内 壁：表し 天 井：表し 床：土間コンクリート 設 備：電気、電灯等
床面積(現況)	約293.07㎡ 「第3 目的物件記載のとおり」
現況用途等	現況用途：倉庫 間取り：附属資料「建物間取図」のとおり
品 等	普通
保守管理の状態	本件建物の状況としては、概ね経年相応の減耗に加え、以下の事項等が挙げられる。 ・屋根及び外壁のスレートは老朽化しており、一部破損も見られる。 ・鉄骨部分や金具等には錆びが見られる。 ・保守管理の状態はやや劣る。
建物の利用状況	占有者及び占有状況は現況調査報告書のとおり
特記事項	・南側で約70㎡の増築部分(聴取によると昭和60年頃増築)が認められる。 ・建築時期・構造・種類等の要因を踏まえ現場調査を行った結果、アスベスト含有建材が使用されている可能性は否定できない。なお、アスベスト使用の詳細については専門調査機関の分析調査を要する。 ・建物内部においては、商品棚やタイヤ等の動産物で占有されている。 詳細は、現況調査報告書のとおり

— 以下余白 —

第5 評価額算出の過程

1. 基礎となる価格

(1) 土地（物件2）

目的土地の建付地価格を次のとおり求めた。

番号	標準画地価格 (円/㎡) ア	個別 格 差 イ	地 積 (㎡) ウ	建付減価 エ	建付地価格(円) ア×イ×ウ×エ
2	7,800	1.00	450.27	0.70	2,458,000

ア 標準画地価格：地価調査基準地「高森-1」の価格を規準として査定した。

公示価格等 時点修正 標準化補正 地域格差 標準画地価格
 $7,500 \text{ 円/㎡} \times 100/100 \times 100/100 \times 100/96 = 7,800 \text{ 円/㎡}$

◇時点修正：公示価格等の価格時点から評価日までの推定変動率である。

◇標準化補正：なし

◇地域格差：街路条件 交通接近条件 環境条件 行政的条件 地域格差
 $0.96 \times 1.00 \times 1.00 \times 1.00 = 0.96$

イ 個別格差：画地条件等（角地等 +3%、上水道未接続等 -3%）
 個別格差 1.00 (1.03×0.97)

ウ 地 積：登記数量を採用した。

エ 建付減価：建物の敷地との適応状態及び環境との適合状態から査定した。

(2) 建物（物件3）

目的建物の再調達原価を、建物建築費の推移動向を考慮した標準的な建築費に比準して求め、これに耐用年数に基づく方法及び観察減価法を併用して求めた現価率を乗じて、建物の価格を次のとおり求めた。

番号	再調達原価 (円/㎡) ア	現況延床面積 (㎡) イ	現価率 ウ	建物の価格(円) ア×イ×ウ
3	80,000	293.07	0.04	938,000

ウ 現価率

(物件3)

経済的耐用年数はほぼ満了しているため、観察減価法により、維持管理の程度を考慮して、現価率を4%と判定した。

2. 評価額の判定

前記により求めた価格に、物件2については土地利用権等価格を控除し、物件3については土地利用権等価格を加算し、さらに競売市場修正等を施して、評価額を求めた。

(1) 土地利用権等価格

番号	建付地価格(円)	土地利用権等割合		土地利用権等価格(円)
	ア	イ		ア×イ
2	2,458,000	0.25	法定地上権	615,000

イ 土地利用権等割合：物件3の土地利用権等を法定地上権と判定し、その割合を25%と査定した。

(2) 内訳価格及び一括価格

番号	基礎となる価格(円)	土地利用権等価格の控除及び加算(円)	占有減価修正	市場性修正	競売市場修正	評価額(円) (ア±イ)×ウ×エ×オ
	ア	イ	ウ	エ	オ	
2	2,458,000	-615,000	/	0.70	0.80	1,030,000
3	938,000	+615,000	-	0.70	0.80	870,000
一括価格(合計)						1,900,000

ウ 占有減価修正：必要なし(物件3)

エ 市場性修正：以下の事項等を総合的に勘案のうえ、市場性が減退する程度並びに目的物に内在するリスクを考量した。

用途の特殊性を有することから需要者が限定され、且つ、建物は建築年数が相当に経過した建物であり市場性が劣る。

オ 競売市場修正：「第2 評価の条件」欄記載の不動産競売市場の特殊性等を考慮した。

第6 参考価格資料

地価調査価格(高森-1)

所 在：阿蘇郡高森町大字高森字村中 1019 番 1
価 格：7,500 円/m²
位 置：南阿蘇鉄道「高森」駅の南東方約 800m
価 格 時 点：令和 7 年 7 月 1 日
地 積：653 m²
供給処理施設：水道
接 面 街 路：東側が 5.5m 県道に接面
用途指定等：都市計画区域外、国立公園（普通地域）
地域の概要：中規模一般住宅等が建ち並ぶ既成住宅地域

第7 附属資料

- 1 位置図
- 2 登記所備置地図写し
- 3 建物図面・各階平面図写し
- 4 土地建物位置関係図
- 5 建物間取図

以 上

高森町全図 官公署地図写し



1 : 25,000

位置図

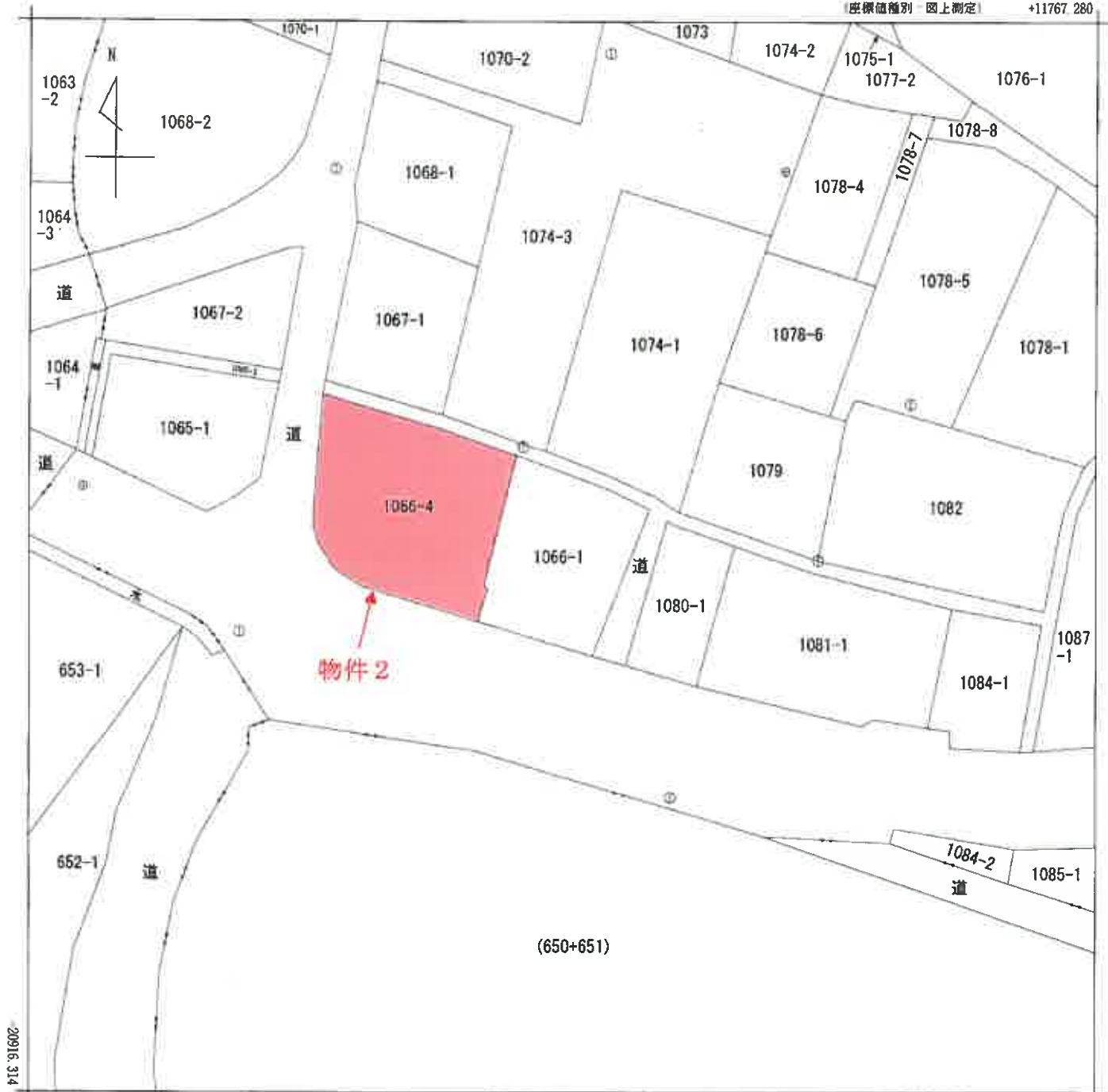

+11642.280 (座標値種別：図上測定)

(注) 国土交通省国土地理院が公表した座標補正パラメータ(kunanoto2016_BL.par)による修正がされています。

地番区域見出
大字高森

請求部	所在	阿蘇郡高森町大字高森字上ノ園				地番	1066番1			
出力縮尺	1/500	精度区分	乙一	座標系番号又は記号	II	分類	地図(法第14条第1項)		種類	地籍図
作成年月日	昭和63年1月			備付年月日(原図)	平成1年12月1日		補事項			

原図をA4に縮小

登記所備置地図 写し

登記年月日：昭和49年11月7日

9年11月7日登記

建物各階平面図

家屋番号 1066-1

建物の所在 阿蘇郡高森町大字高森字上園1066番地1

作製年月日	昭和49年10月17日	作製者	[Redacted]
申請人	[Redacted]		

各階平面図

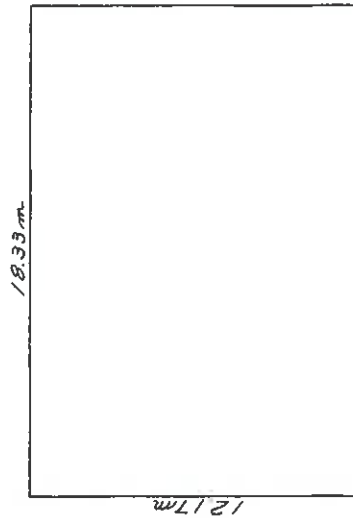

建物図面

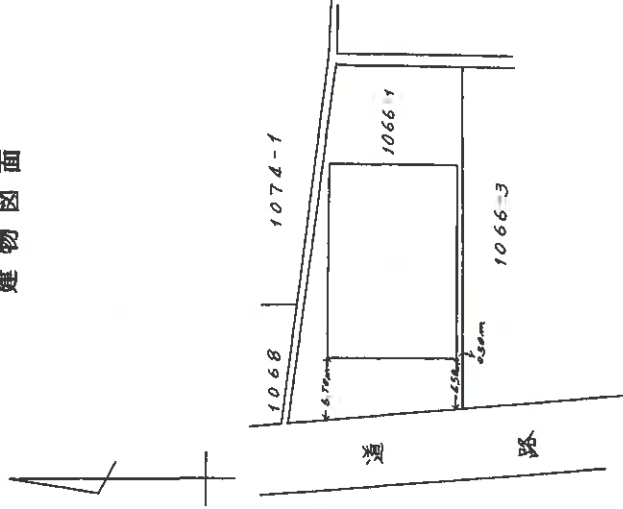

物件3

求積	12.17 X 18.33	223.07611
床面積		223.07 m ²

縮尺 1/200, 1/500

(全国土地家屋調査士会連合会用紙)

4000701

原図をA4に縮小

令和6年(ケ)第53号(その1)
土地建物位置関係図

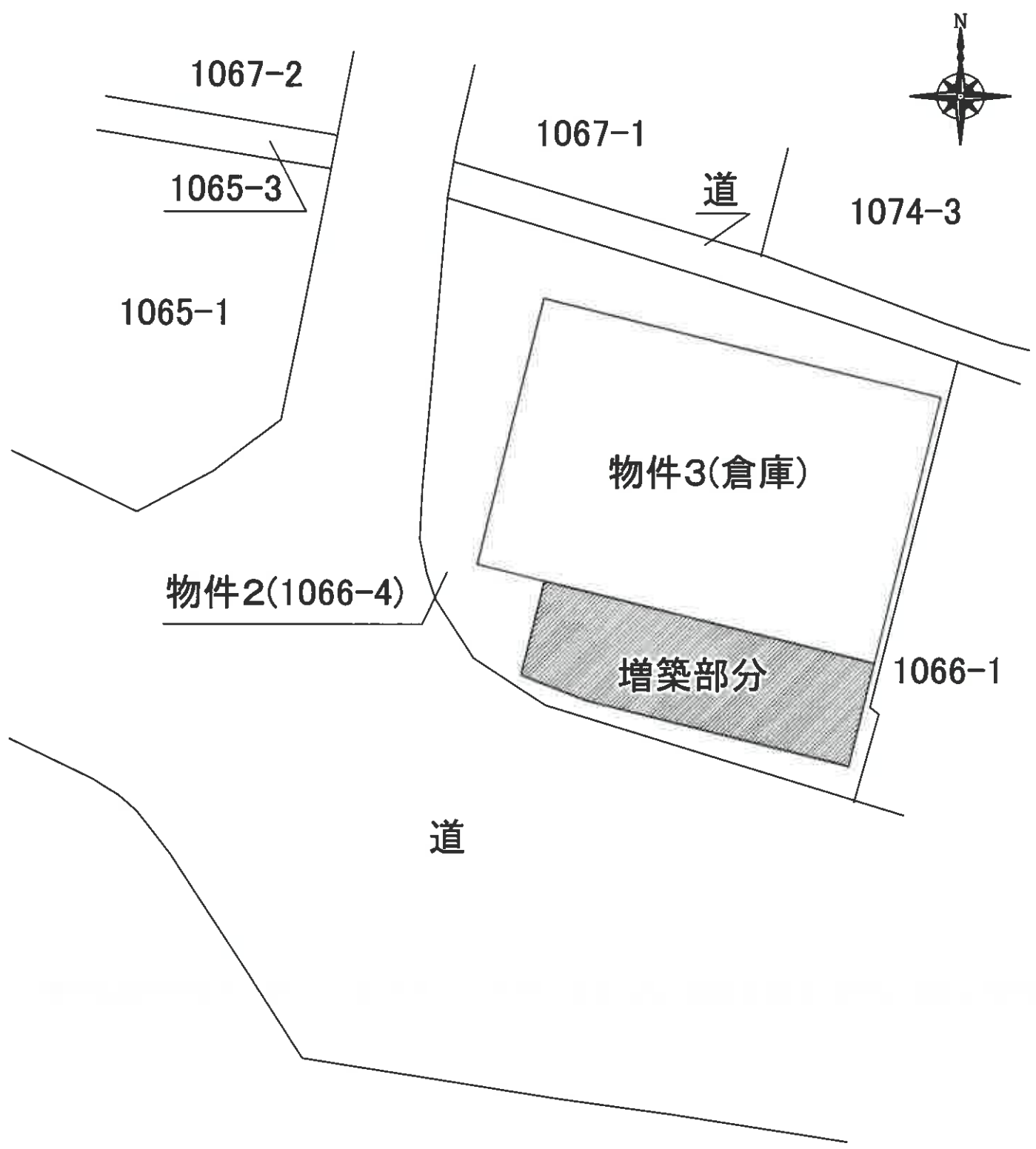

令和6年(ケ)第53号 (その1)
物件3建物間取図

