

令和2年4月1日以降に売却実施処分がされた
不動産競売事件から、入札のルールが変わります

- 暴力団員等や、役員に暴力団員等がいる法人は、買受人となれません。
- 暴力団員等から資金の提供等を受けた個人・法人は、買受人となれません。

入札時に入札書ごとに下記の各書面を提出する必要があります。

暴力団員等に該当しない旨の **陳述書** (個人・法人を問わず)

※入札時に提出がないと入札が無効となります (追完不可)。

※記載に不備があった場合、入札が無効になる場合があります。

※提出後の訂正はできません。

住民票 (個人の場合)

資格証明書 (法人の場合)

※入札時に提出がないと入札が無効となります (追完不可)。

※法人の場合は従前どおり資格証明書の提出が必要ですが、個人の場合も住民票の提出が必須になりました。

※住民票は、氏名・住所・生年月日・性別の記載があり、マイナンバーが記載されていないものを提出してください。

※入札する日において発行後3か月以内のものを提出してください。

宅地建物取引業の免許証の写し (宅地建物取引業者の場合)

※有効期限内のものを提出してください。

※ (入札書等の請求及び入札方法に関する問合せ先)

期 間 入 札 の 公 告

令和 8年 6月 9日

那覇地方裁判所

裁判所書記官 渡眞利 史 絵

別紙物件目録記載の不動産を下記のとおり期間入札に付します。

記

入札期間	令和 8年 7月 1日 午前 9時00分から 令和 8年 7月 8日 午後 5時00分まで
開札期日	日 時 令和 8年 7月 15日 午前 9時30分 場 所 那覇地方裁判所売却場
売却決定 期日	日 時 令和 8年 8月 5日 午前 9時45分 場 所 那覇地方裁判所
買受申出の保証の 提供方法	下記のいずれかによる。 (1) 当裁判所の預金口座に金銭を振り込んだ旨の金融機関の証明書。 (2) 銀行, 損害保険会社, 農林中央金庫, 商工組合中央金庫, 全国を地区とする信用金庫連合会, 信用金庫又は労働金庫の支払保証委託契約締結証明書。
買受申出の資格の 制限 (民事執行規 則33条)	☆印を付した物件は農地であるので, 権限を有する行政庁の交付した買受適格証明書を有する者及び買受けについて農地法上の許可又は届出を必要としない者に限り, 買受申出をすることができます。
一般の閲覧に供するため, 物件明細書・現況調査報告書・評価書の各写しを令和 8年 6月 9日から当庁物件明細書等閲覧室に備え置きます。	



物 件 目 録

- | | | |
|----|-------|----------------------------------|
| 1 | 所 在 | 国頭郡本部町字野原野原 |
| | 地 番 | 72番4 |
| | 地 目 | 宅地 |
| | 地 積 | 27.38平方メートル |
| 2 | 所 在 | 国頭郡本部町字野原野原 |
| | 地 番 | 73番2 |
| | 地 目 | 宅地 |
| | 地 積 | 259.77平方メートル |
| 7 | 所 在 | 国頭郡本部町字野原73番地2 |
| | 家屋 番号 | 73番2の1 |
| | 種 類 | 居宅 |
| | 構 造 | 木造かわらぶき2階建 |
| | 床 面 積 | 1階 81.14平方メートル
2階 37.67平方メートル |
| 8 | 所 在 | 国頭郡本部町字野原73番地2 |
| | 家屋 番号 | 73番2の2 |
| | 種 類 | 共同住宅 |
| | 構 造 | 木造スレートぶき2階建 |
| | 床 面 積 | 1階 97.81平方メートル
2階 84.77平方メートル |
| 15 | 所 在 | 国頭郡本部町字野原野原 |



物 件 目 録

地	番	73番7
地	目	宅地
地	積	242.90平方メートル



物件明細書

令和 7年 3月18日
那覇地方裁判所名護支部
裁判所書記官 嘉数達也

1 不動産の表示

【物件番号1, 2, 7, 8, 15】
別紙物件目録記載のとおり

2 売却により成立する法定地上権の概要

なし

3 買受人が負担することとなる他人の権利

【物件番号1, 2, 7, 8, 15】
なし

4 物件の占有状況等に関する特記事項

【物件番号7】

本件所有者が占有している。

【物件番号8】

・オーシャン(部屋名)部分につき、Aが占有している。同人の賃借権は抵当権に後れる。ただし、代金納付日から6か月間明渡しが猶予される。

・スカイ(部屋名)部分につき、Bが占有している。同人の賃借権は抵当権に後れる。ただし、代金納付日から6か月間明渡しが猶予される。

・フォレスト(部屋名)部分につき、Coral Resort Management 株式会社 が占有している。同社の賃借権は抵当権に後れる。ただし、代金納付日から6か月間明渡しが猶予される。

5 その他買受けの参考となる事項

【物件番号8】

売却対象外の土地(地番73番3)を通行のため無償で利用している。

《 注 意 書 》



- 1 本書面は、現況調査報告書、評価書等記録上表れている事実等を記載したものであり、関係者の間の権利関係を最終的に決める効力はありません（訴訟等により異なる判断がなされる可能性もあります）。
- 2 記録上表れた事実等がすべて本書面に記載されているわけではありませんし、記載されている事実や判断も要点のみを簡潔に記載されていますので、必ず、現況調査報告書及び評価書並びに「物件明細書の詳細説明」も御覧ください。
- 3 買受人が、占有者から不動産の引渡しを受ける方法として、引渡命令の制度があります。引渡命令に関する詳細は、「引渡命令の詳細説明」を御覧ください。
- 4 対象不動産に対する公法上の規制については評価書に記載されています。その意味内容は「公法上の規制の詳細説明」をご覧ください。
- 5 各種「詳細説明」は、閲覧室では通常別ファイルとして備え付けられています。



物 件 目 録

- | | | |
|----|-------|----------------------------------|
| 1 | 所 在 | 国頭郡本部町字野原野原原 |
| | 地 番 | 72番4 |
| | 地 目 | 宅地 |
| | 地 積 | 27.38平方メートル |
| 2 | 所 在 | 国頭郡本部町字野原野原原 |
| | 地 番 | 73番2 |
| | 地 目 | 宅地 |
| | 地 積 | 259.77平方メートル |
| 7 | 所 在 | 国頭郡本部町字野原73番地2 |
| | 家屋 番号 | 73番2の1 |
| | 種 類 | 居宅 |
| | 構 造 | 木造かわらぶき2階建 |
| | 床 面 積 | 1階 81.14平方メートル
2階 37.67平方メートル |
| 8 | 所 在 | 国頭郡本部町字野原73番地2 |
| | 家屋 番号 | 73番2の2 |
| | 種 類 | 共同住宅 |
| | 構 造 | 木造スレートぶき2階建 |
| | 床 面 積 | 1階 97.81平方メートル
2階 84.77平方メートル |
| 15 | 所 在 | 国頭郡本部町字野原野原原 |



令和 6年(ケ)第 1号
令和 6年(ケ)第 17号

物 件 目 録

地 番 73番7
地 目 宅地
地 積 242.90平方メートル



令和 6年(ケ)第1, 17号
令和 6年 5月 7日受理
令和 6年 7月 1日受理
令和 6年 8月 22日提出

現況調査報告書

(物件1, 2, 7, 8, 15)

那覇地方裁判所名護支部
執行官 新田 浩史

(注) チェック項目中の調査結果は、「■」の箇所の記載のとおり

物 件 目 録

- | | | |
|----|-------|----------------------------------|
| 1 | 所 在 | 国頭郡本部町字野原野原原 |
| | 地 番 | 72番4 |
| | 地 目 | 宅地 |
| | 地 積 | 27.38平方メートル |
| 2 | 所 在 | 国頭郡本部町字野原野原原 |
| | 地 番 | 73番2 |
| | 地 目 | 宅地 |
| | 地 積 | 259.77平方メートル |
| 7 | 所 在 | 国頭郡本部町字野原73番地2 |
| | 家屋 番号 | 73番2の1 |
| | 種 類 | 居宅 |
| | 構 造 | 木造かわらぶき2階建 |
| | 床 面 積 | 1階 81.14平方メートル
2階 37.67平方メートル |
| 8 | 所 在 | 国頭郡本部町字野原73番地2 |
| | 家屋 番号 | 73番2の2 |
| | 種 類 | 共同住宅 |
| | 構 造 | 木造スレートぶき2階建 |
| | 床 面 積 | 1階 97.81平方メートル
2階 84.77平方メートル |
| 15 | 所 在 | 国頭郡本部町字野原野原原 |



物 件 目 録

地 番	73番7
地 目	宅地
地 積	242.90平方メートル



(占有関係用 (多占))

占有者及び占有権原								
物件 番号	占有範囲 占有者	占有 状況	関係人の陳述/提示文書の要旨, 執行官の意見 等					
			占有開始 現在の契約	占有 権原	貸主	更新 種別	賃料 敷金等	特約等 その他の陳述等 執行官の意見
8	<input type="checkbox"/> 全部 <input checked="" type="checkbox"/> オーシャン ----- A	<input checked="" type="checkbox"/> 居 <input type="checkbox"/> 事 <input type="checkbox"/> 店 <input type="checkbox"/> 倉 <input type="checkbox"/> 他	令和 5・9・1 ----- 自 5・9・1 至 . .	<input type="checkbox"/> 所 <input checked="" type="checkbox"/> 賃 <input type="checkbox"/> 使 <input type="checkbox"/> 転 <input type="checkbox"/> 他	<input checked="" type="checkbox"/> 所 <input type="checkbox"/> 務 <input type="checkbox"/> 借 <input type="checkbox"/> 他	<input type="checkbox"/> 合 <input type="checkbox"/> 自 <input type="checkbox"/> 法	<input checked="" type="checkbox"/> 月 <input type="checkbox"/> 年 45,000円 ----- <input type="checkbox"/> 敷 <input type="checkbox"/> 保 円	毎月15日限り1ヶ月 分支払 期間の定めなし
8	<input type="checkbox"/> 全部 <input checked="" type="checkbox"/> スカイ ----- B	<input checked="" type="checkbox"/> 居 <input type="checkbox"/> 事 <input type="checkbox"/> 店 <input type="checkbox"/> 倉 <input type="checkbox"/> 他	令和 4・9・1 ----- 自 4・9・1 至 . .	<input type="checkbox"/> 所 <input checked="" type="checkbox"/> 賃 <input type="checkbox"/> 使 <input type="checkbox"/> 転 <input type="checkbox"/> 他	<input checked="" type="checkbox"/> 所 <input type="checkbox"/> 務 <input type="checkbox"/> 借 <input type="checkbox"/> 他	<input type="checkbox"/> 合 <input type="checkbox"/> 自 <input type="checkbox"/> 法	<input checked="" type="checkbox"/> 月 <input type="checkbox"/> 年 40,000円 ----- <input type="checkbox"/> 敷 <input type="checkbox"/> 保 円	毎月15日限り1ヶ月 分支払 期間の定めなし
8	<input type="checkbox"/> 全部 <input checked="" type="checkbox"/> フォレスト ----- Coral Resort Management株式会社	<input checked="" type="checkbox"/> 居 <input type="checkbox"/> 事 <input type="checkbox"/> 店 <input type="checkbox"/> 倉 <input type="checkbox"/> 他	令和 5・12・1 ----- 自 5・12・1 至 . .	<input type="checkbox"/> 所 <input checked="" type="checkbox"/> 賃 <input type="checkbox"/> 使 <input type="checkbox"/> 転 <input type="checkbox"/> 他	<input checked="" type="checkbox"/> 所 <input type="checkbox"/> 務 <input type="checkbox"/> 借 <input type="checkbox"/> 他	<input type="checkbox"/> 合 <input type="checkbox"/> 自 <input type="checkbox"/> 法	<input checked="" type="checkbox"/> 月 <input type="checkbox"/> 年 40,000円 ----- <input type="checkbox"/> 敷 <input type="checkbox"/> 保 円	毎月15日限り1ヶ月 分支払 期間の定めなし 社宅として使用してい る。
	<input type="checkbox"/> 全部 <input type="checkbox"/>	<input type="checkbox"/> 居 <input type="checkbox"/> 事 <input type="checkbox"/> 店 <input type="checkbox"/> 倉 <input type="checkbox"/> 他	平成 . . ----- 自 . . 至 . .	<input type="checkbox"/> 所 <input type="checkbox"/> 賃 <input type="checkbox"/> 使 <input type="checkbox"/> 転 <input type="checkbox"/> 他	<input type="checkbox"/> 所 <input type="checkbox"/> 務 <input type="checkbox"/> 借 <input type="checkbox"/> 他	<input type="checkbox"/> 合 <input type="checkbox"/> 自 <input type="checkbox"/> 法	<input type="checkbox"/> 月 <input type="checkbox"/> 年 円 ----- <input type="checkbox"/> 敷 <input type="checkbox"/> 保 円	

※ チェック項目の内容は次のとおり

占有状況	居：居宅	事：事務所	店：店舗	倉：倉庫	他：その他の状況
占有権原	所：所有権	賃：賃借権	使：使用借権	転：転借権	他：その他の権利
貸主	所：所有者	務：債務者	借：賃借人	他：その他の者	
更新種別	合：合意更新	自：自動更新	法：法定更新		
賃料	月：毎月	年：毎年			
敷金等	敷：敷金	保：保証金			

(注) チェック項目中の調査結果は、「■」の箇所の記載のとおり

その他の事項

■ 隣地（地番73-3）の所有者から、物件8への出入りのための通行料は徴収していない旨回答がある。

(注) チェック項目中の調査結果は、「■」の箇所の記載のとおり

関係人の陳述等	
陳述者 (当事者等との関係)	陳述内容等
<input checked="" type="checkbox"/> 所有者	<p>物件8へは、隣地(地番73-3)を利用しています。同土地所有者から無償で通行しても構わない旨承諾を頂いています。</p> <p>物件8の占有者は、全て知人であるため、敷金等もなく、契約期間も定めていません。</p>

(注) チェック項目中の調査結果は、「」の箇所の記載のとおり

調査の経過		
調査の日時	調査の場所等	調査の方法等
6年 5月 9日 9:00-9:10	那覇地方法務局	謄本等入手
6年 5月 23日 13:10-14:00	物件所在地	物件確認(土地・建物位置関係等外観調査), 写真撮影, 所有者の妻と面談
6年 6月 20日 12:40-15:10	物件所在地	物件特定(土地・建物位置関係等外観調査), 写真撮影, 立入調査, 所有者の妻と面談
6年 6月 27日 15:00-15:10	執行官室	占有者あて照会書作成・送付
6年 6月 28日 13:40-13:50	執行官室	隣地所有者あて照会書作成・送付
6年 7月 18日 10:50-11:30	物件所在地	物件特定, 写真撮影, 立入調査
6年 7月 18日 10:00-10:10	那覇地方法務局	謄本等入手(占有者)
<p>(特記事項)</p> <p><input type="checkbox"/> 令和 年 月 日 目的物件は不在で施錠されていると予想されたので, 立会人及び解錠技術者を同行して臨場した。</p> <p><input checked="" type="checkbox"/> 令和 6年 6月 20日 令和 6年 7月 18日 目的物件(物件8)は不在であったが施錠されていなかったため, 所有者の妻を立ち合わせて建物内に立ち入った。</p> <p><input type="checkbox"/> 令和 年 月 日 休日・夜間執行許可の提示をした。</p> <p><input type="checkbox"/></p>		

(注) チェック項目中の調査結果は, 「■」の箇所の記載のとおり

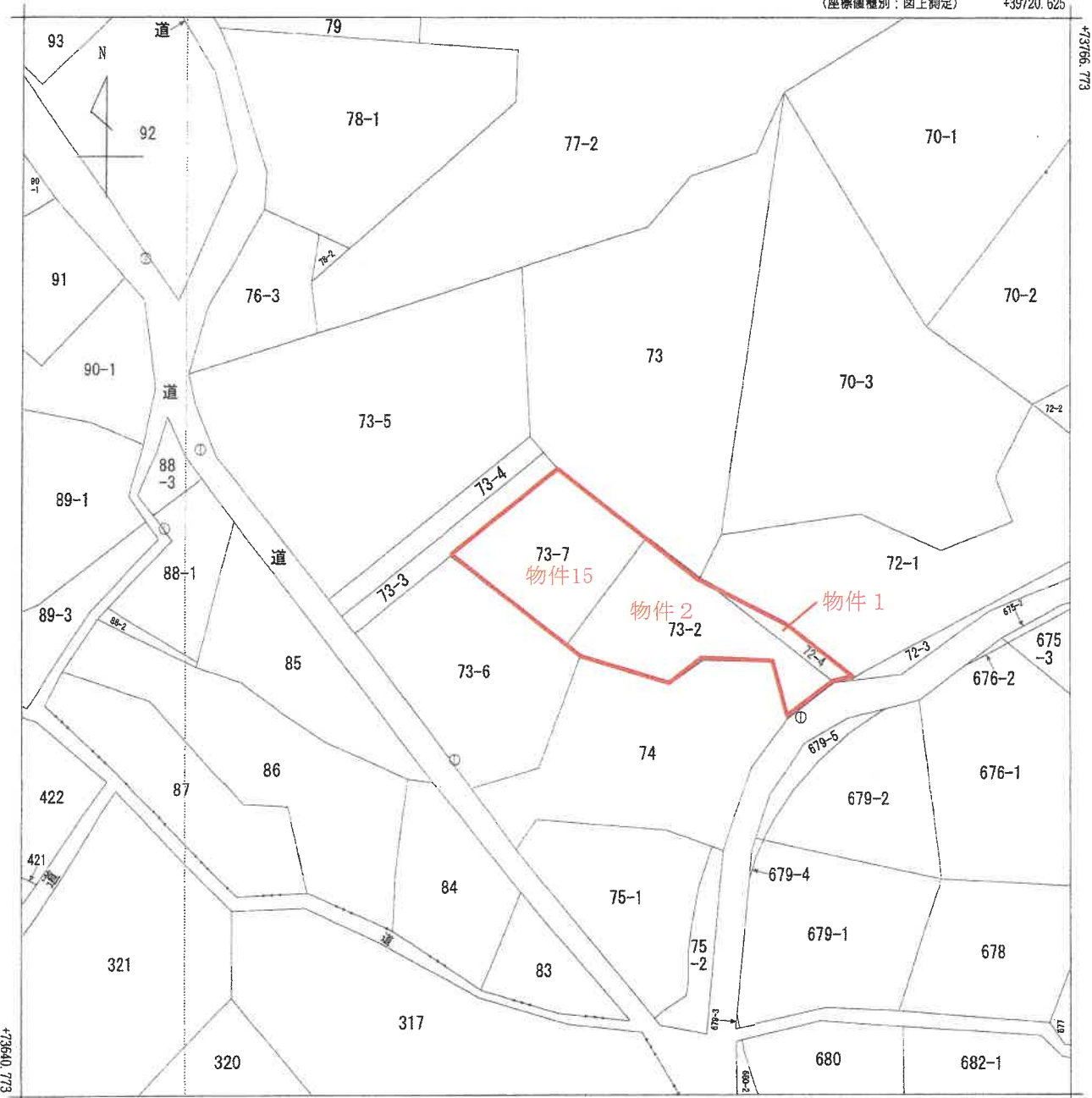

(座標値種別：図上測定)

地番
区域見出

字野原
字渡久地

請求 部分	所在	国頭郡本部町字野原野原原				地番	73番7	
出力 縮尺	1/500	精度 区分	乙一	座標系 番号又 は記号	X V	分類	地図(法第14条第1項)	
種類	地籍図		作成 年月日	昭和43年1月		備付 年月日 (原図)	昭和51年4月6日	
補記 事項								

これは地図に記載されている内容を証明した書面である。

(那覇地方法務局名護支局管轄)

令和6年5月2日

那覇地方法務局

請求番号：6-1

(1/1)

この地図はA3サイズをA4サイズへ縮小しています。

(7枚目)

登記年月日：平成28年7月27日

各階平面図 建物図面

家屋番号	73番2の1
建物の所在	国頭郡本部町字野原73番地2

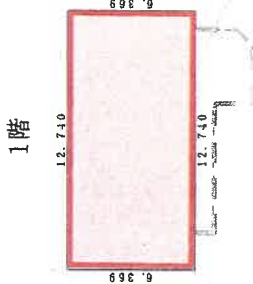

附属工作物
木造庇・ウッドデッキ
概測15m²

求積表

6.369 × 12.740 =	81.141060
合計	81.141060
床面積	81.14 m ²

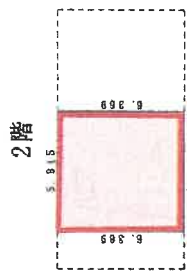

求積表

6.369 × 5.915 =	37.672635
合計	37.672635
床面積	37.67 m ²

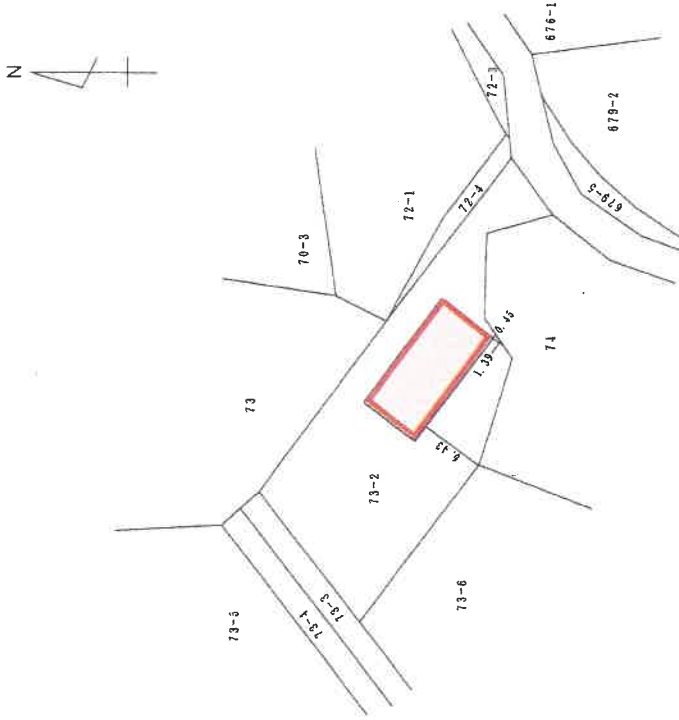

作成者	申請人
縮尺 1/250	縮尺 1/500
平成28年7月25日作成	

これは図面に記録されている内容を証明した書面である。
(那覇地方裁判所 名護支庁管轄)
令和6年2月5日 那覇地方裁判所

この図面はA3サイズをA4サイズへ縮小しています。

登記年月日：平成28年7月27日

各階平面図

家屋番号 73番2の2

建築物の所在 国頭郡本部町字野原73番地2

建築物図面

1階



求積表

$6.825 \times 14.332 = 97.815900$
 合計 97.815900
 床面積 97.81 m²

2階

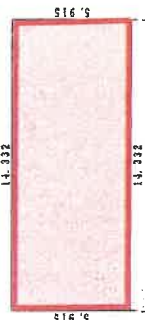

求積表

$5.915 \times 14.332 = 84.773780$
 合計 84.773780
 床面積 84.77 m²

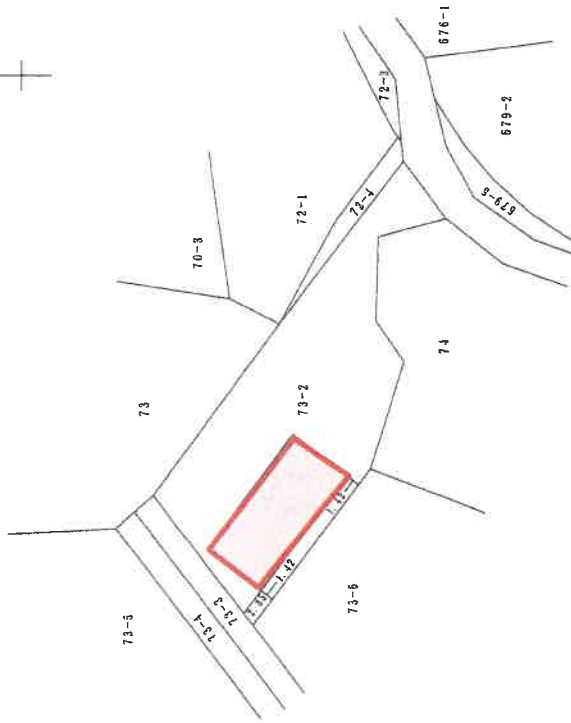

作成者

平成28年7月25日作成

縮尺 1/250

申請人

縮尺 1/500

これは図面に記録されている内容を証明した書面である。
 (那覇地方務局名義(高層建))
 令和6年2月5日 那覇地方務局

この図面はA3サイズをA4サイズへ縮小しています。

(9枚目)

土地建物位置関係図

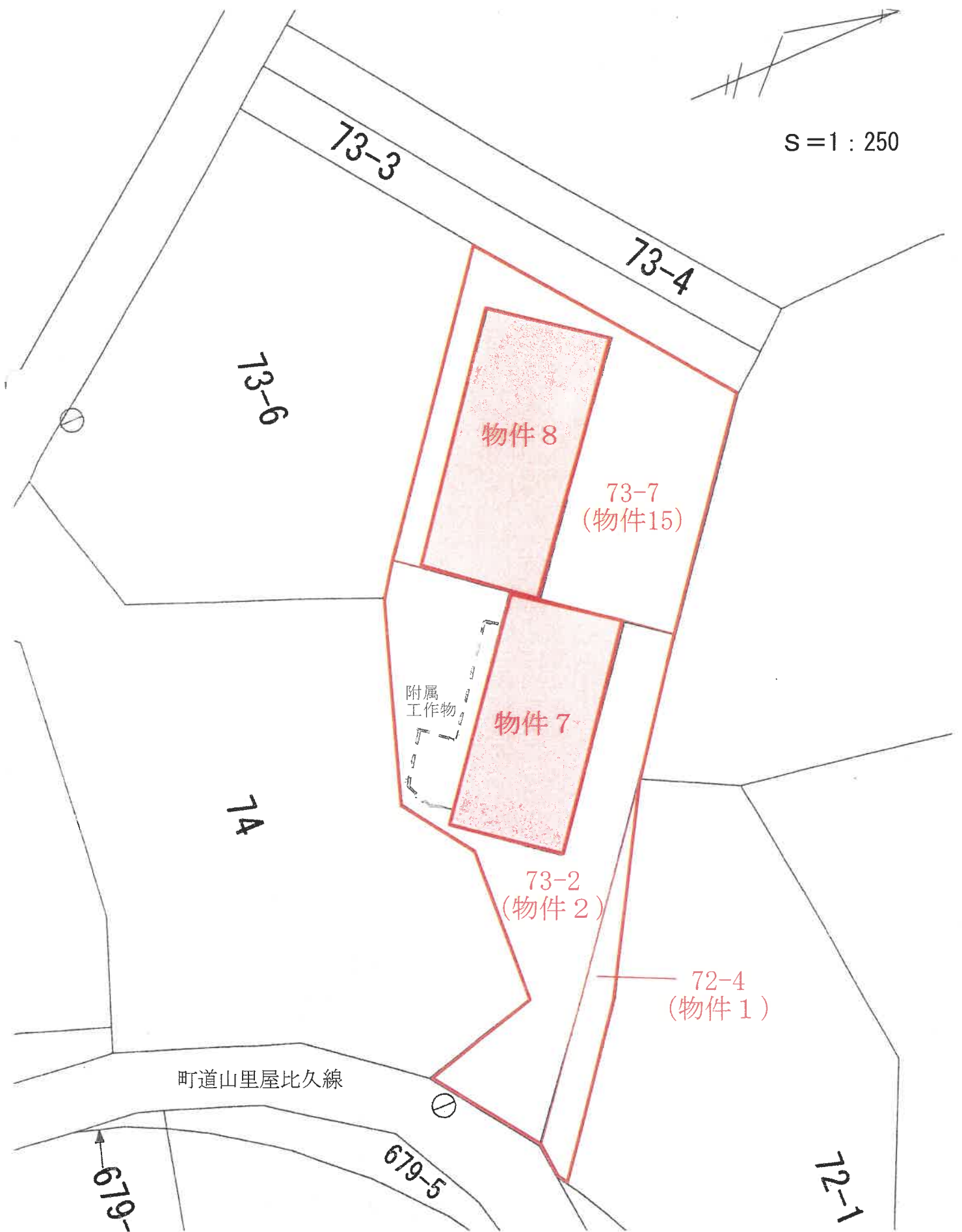

間取図 (物件7)

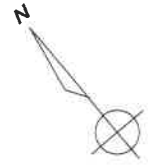

1 階

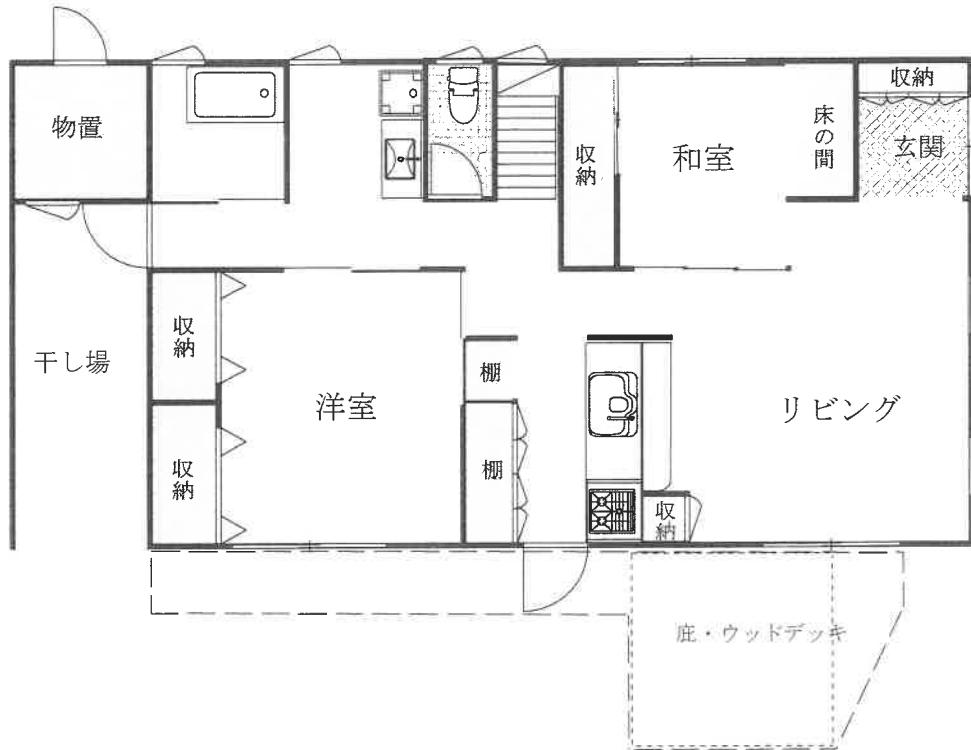

2 階

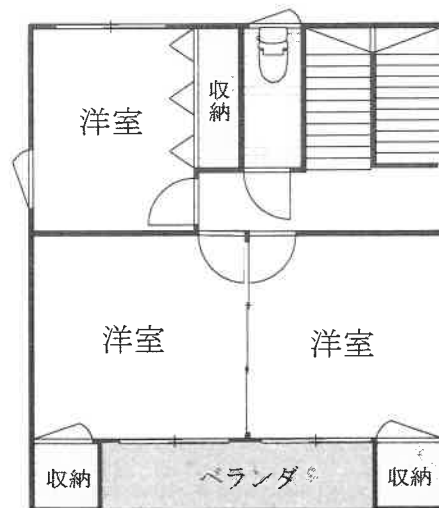

S = 1 : 100

間取図 (物件8)

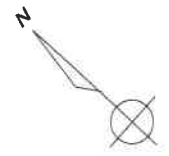

1 階

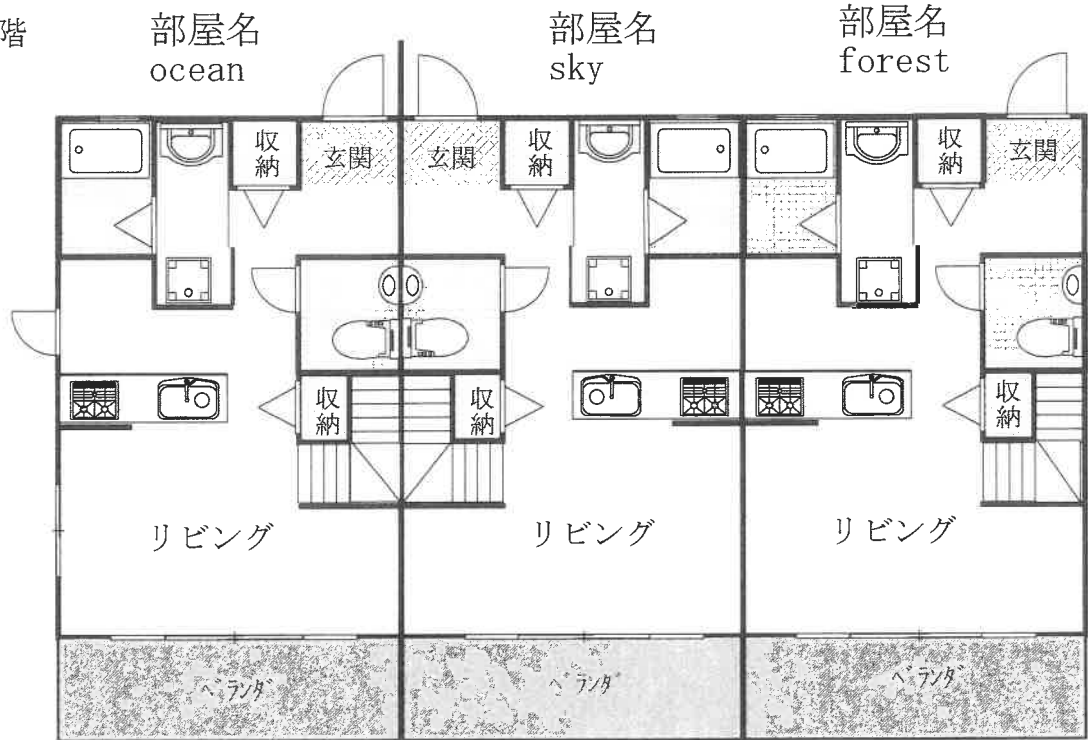

2 階

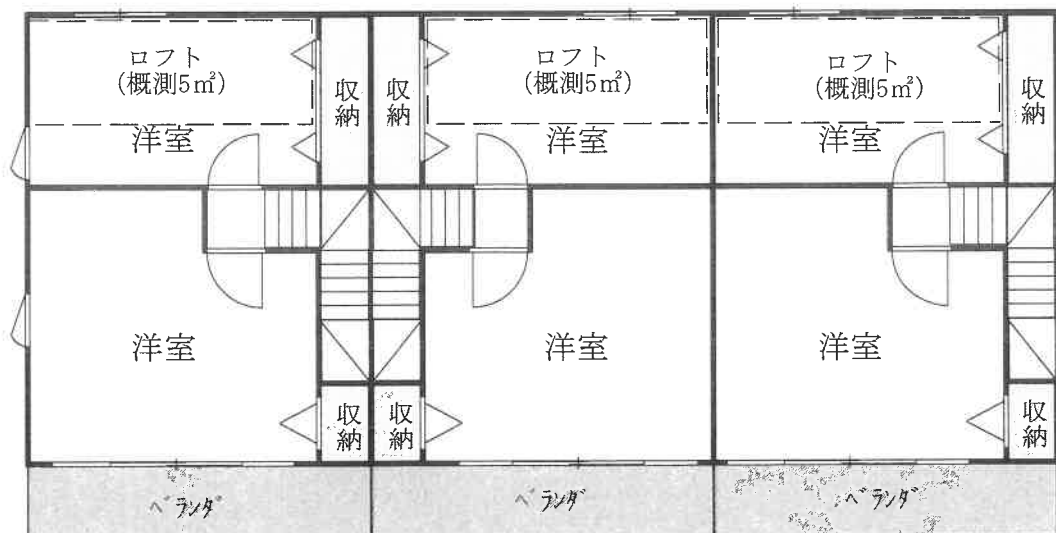

S = 1 : 100

土地建物位置関係図

①→ 写真撮影方向

S=1:250



物件7全景



1

本件建物内部(物件7)



2

(14 枚目)

本件建物内部(物件7)



3

物件7の庭の様子



4

物件8全景



5

本件建物内部(物件8)



6

本件建物内部(物件8)



7

同上



8

本件建物内部(物件8)



9

物件8ベランダの状況



10

物件7及び同8の通路の状況



11

物件8への出入口(隣地)の状況



12

副本

令和 6 年 (ケ) 第 1 号
令和 6 年 (ケ) 第 17 号
令和 6 年 6 月 20 日 調 査
令和 6 年 10 月 10 日 評 価

那覇地方裁判所 名護支部 御中

評 価 書

(物件1, 2, 7, 8, 15)

評価人 不動産鑑定士

大城 直哉 印

第1 評価額

一括価格	
金 35,190,000 円	
内訳価格	
物件1 (土地)	金 210,000 円
物件2 (土地)	金 1,990,000 円
物件7 (建物)	金 12,850,000 円
物件8 (建物)	金 18,280,000 円
物件15 (土地)	金 1,860,000 円

- 1 一括価格は、物件1、2、7、8、15の各不動産について、一括売却(民事執行法61条本文)を行うことを前提とした場合の合計価格である。
- 2 内訳価格は、配当等の判断のために一括価格の内訳として算出した価格である。
- 3 物件1、2、15の内訳価格は物件7、8建物のための土地利用権等価格を控除した価格であり、物件7、8建物の内訳価格は当該土地利用権等付建物としての価格である。

第2 評価の条件

- 1 本件評価は、民事執行法により売却されることを前提とした適正価格を求めるものである。したがって、求めるべき評価額は、一般の取引市場において形成される価格ではなく、一般の不動産取引と比較しての競売不動産特有の各種の制約(売主の協力が得られないことが常態であること、買受希望者は内覧制度によるほかは物件内部の確認が直接できないこと、引渡しを受けるために法定の手続をとらなければならない場合があること、目的物の種類又は品質に関する不適合には担保責任がないこと等)等の特殊性を反映させた価格とする。
- 2 評価は、目的物件の調査時点における現状に基づいて行うものであり、調査日以降発生した物件の現状変更については原則として考慮していない。
- 3 現地での物件調査は、原則として目視可能な部分に限定される。
- 4 物件に関する情報提供の内容は、民事執行法58条4項に定める場合を除いて、原則として公共機関で公開された資料に基づくものである。

第3 目的物件

物件 番号	所 在 等	登 記	現 況
1	所 在 地 番 地 目 地 積	国頭郡本部町字野原野原原 72番4 宅 地 27.38 m ²	「特記事項」 のとおり
2	所 在 地 番 地 目 地 積	国頭郡本部町字野原野原原 73番2 宅 地 259.77 m ²	「特記事項」 のとおり
7	所 在 家 屋 番 号 種 類 構 造 床 面 積	国頭郡本部町字野原73番地2 73番2の1 居 宅 木造かわらぶき2階建 1階 81.14 m ² 2階 37.67 m ²	「特記事項」 のとおり
8	所 在 家 屋 番 号 種 類 構 造 床 面 積	国頭郡本部町字野原73番地2 73番2の2 共同住宅 木造スレートぶき2階建 1階 97.81 m ² 2階 84.77 m ²	「特記事項」 のとおり
15	所 在 地 番 地 目 地 積	国頭郡本部町字野原野原原 73番7 宅 地 242.90 m ²	「特記事項」 のとおり

物件 番号	特 記 事 項
1, 2, 15	<ul style="list-style-type: none"> ・数量については、現地の状況や建物の配置等により正確に確認できないが、法務局に備え付けている地図(不動産登記法第14条第1項)と現地における状況が概ね一致するので、登記地積を採用して評価した。
7, 8	<ul style="list-style-type: none"> ・物件8建物は敷地の分筆により73番7(物件15)上に所在する。 ・数量については、現地の状況により正確に確認できないが、法務局に備え付けている建物図面・各階平面図と現地における状況が概ね一致するので、登記床面積を採用して評価した。 ・物件7建物は簡易な附属工作物(木造庇・ウッドデッキ,概測15㎡)が存する。 ・物件8建物は3戸に区分され、各戸にロフト(各概測5㎡)が存する。 ・物件7, 8建物は建築台帳記載証明書によると一棟の建物として建築許可を受けており、物件7建物の北西部分と物件8建物の南東部分の一部が接着して建築されている。
住 居 表 示	「未実地」

第4 目的物件の位置・環境等

1 土地の概況及び利用状況等（物件1，2，15）

位置・交通 (道路距離)	最寄バス停「渡久地」の北東方，約1.0km（徒歩約13分）	
付近の状況	<p>本部町の西部，本部町役場の北方約670m，本部高校の北東方約320m（何れも直線距離）に位置し，周辺は戸建住宅のほか，事業所，畑等も見られる。</p> <p>街路は町道山里屋比久線等が配置され，当該物件付近より国道449号へ約1.0kmで接続する。なお，地域環境等が大きく変化する要因等はなく，今後もほぼ現状のまま推移するものと予測される。</p>	
主な公法上の規制等 (道路の幅員等の個別的な規制を考慮しない一般的な規制内容)	都市計画区分 用途地域 建蔽率 容積率 防火規制 自然公園法 その他	非線引き都市計画区域 無指定 60% 200% なし 普通地域 本部町景観計画：一般地区
画地条件	<p>地積：530.05 m²（登記地積の合計）</p> <p>形状：不整形</p> <p>間口：約9.5m</p> <p>奥行：約41.0m</p> <p>地勢：南東向け緩傾斜地</p> <p>その他：南西側隣接地より2～3m高く，北東側隣接地より1～3m低く位置する。</p>	
接面道路の状況	南東側 幅員 約 5.5 m 舗装 町道（建築基準法第42条第1項1号） *北西側で便宜的に利用している通路は建築基準法上の道路ではない。	
土地の利用状況等	物件7，8建物の敷地に利用されている。利用内容の詳細及び建物の配置については「現況調査報告書」並びに「土地建物位置関係図」記載の通り。	
供給処理施設	上水道：あり 都市ガス：なし 下水道：なし	
特記事項	<p>・現地調査及び官公署からの公表資料を調査した範囲では，土壤汚染をうかがわせる事実は認められなかった。</p> <p>・本部町教育委員会からの回答によると，周知の埋蔵文化財包蔵地に含まれていない。</p>	

2 建物の概況及び利用状況等（物件7，8）

① 物件7建物の概況

区 分	主たる建物
建築時期及び 経済的残存 耐用年数	建築年月日(登記記載)：平成28年7月11日 新築 経過年数：約8年 経済的残存耐用年数：約32年
仕 様	構造：木造2階建 屋根：かわらぶき 外壁：サイディングボード 内壁：クロス貼り, 角壁タイルほか 床：ビニールカーペット, 畳, タイルほか 天井：クロス貼り, バスリブほか 設備：電気設備, 給水設備ほか その他：特になし
床面積	「第3目的物件」記載のとおり。
現況用途等	現況用途：居宅 間取り：後添付「間取図」参照
品 等	使用資材：概ね普通 施工状態：概ね普通
保守管理の状態	概ね普通(経年相応の劣化等が確認される。)
建物の利用状況	「現況調査報告書」記載のとおり
特記事項	<ul style="list-style-type: none"> ・簡易な附属工作物が存する。 ・対象建物について、建築時期・構造・種類等の要因を踏まえ現地調査を行った結果、アスベスト含有建材が使用されている可能性は否定できない。なお、アスベスト使用の詳細については専門調査機関の分析調査を要する。

② 物件8建物の概況

区 分	主たる建物
建築時期及び 経済的残存 耐用年数	建築年月日(登記記載) : 平成 28年7月11日 新築 経過年数 : 約 8 年 経済的残存耐用年数 : 約 32 年
仕 様	構 造 : 木造2階建 屋 根 : スレートぶき 外 壁 : サイディングボード 内 壁 : クロス貼り, 角壁タイルほか 床 : ビニールカーペット, タイルほか 天 井 : クロス貼り, バスリブほか 設 備 : 電気設備, 給水設備ほか その他 : 特になし
床 面 積	「第3目的物件」記載のとおり。
現況用途等	現況用途 : 共同住宅 間 取 り : 後添付「間取図」参照
品 等	使用資材 : 概ね普通 施工状態 : 概ね普通
保守管理の状態	概ね普通(経年相応の劣化等が確認される。)
建物の利用状況	「現況調査報告書」記載のとおり
特 記 事 項	<ul style="list-style-type: none"> ・3戸に区分され, 各戸にロフトが存する。 ・対象建物について, 建築時期・構造・種類等の要因を踏まえ現地調査を行った結果, アスベスト含有建材が使用されている可能性は否定できない。なお, アスベスト使用の詳細については専門調査機関の分析調査を要する。

第5 評価額算出の過程

1 基礎となる価格

① 物件1, 2, 15 (土地)

目的土地の建付地価格等を次のとおり求めた。

物件 番号	標準画地価格 (円/㎡) ア	個 別 格 差 イ	地 積 (㎡) ウ	建付減価 エ	建付地価格 (円) ア×イ×ウ×エ≒ a
1	14,600	0.97	27.38	0.90	349,000
2	14,600	0.97	259.77	0.90	3,311,000
15	14,600	0.97	242.90	0.90	3,096,000

ア 標準画地価格 : 地価公示標準地 「本部-1」 の公示価格を規準として査定した。

$$\begin{array}{cccccc} \text{公示価格等} & & \text{時点修正} & & \text{標準化補正} & & \text{地域格差} & & \text{標準画地価格} \\ 15,700\text{円}/\text{m}^2 & \times & \frac{102.0}{100} & \times & \frac{100}{100} & \times & \frac{100}{110} & \times & 14,600\text{円}/\text{m}^2 \\ & & & & & & & \text{≒} & \end{array}$$

* 時 点 修 正 : 公示価格等の価格時点から評価日までの推定変動率である。

* 標 準 化 補 正 : 1.00 (補正なし)

* 地 域 格 差 : 街路条件 接近条件 環境条件 行政的条件
1.00 × 1.05 × 1.05 × 1.00 ≒ 1.10

イ 個 別 格 差 : 方位 形状 その他
1.02 × 0.95 × 1.00 ≒ 0.97

ウ 地 積 : 登記数量を採用した。

エ 建 付 減 価 : 所在する建物の築年数及び敷地との適応の状態, 将来的な取り壊し費用の発生等を勘案した。

② 物件7, 8 (建物)

目的建物の再調達原価を、建物建築費の推移動向を考慮した標準的な建築費に比準して求め、これに耐用年数に基づく方法並びに観察減価法を併用して求めた現価率を乗じて、建物の価格を求めた。

物件 番号	再調達原価 (円/㎡) ア	品等修正 イ	床面積 (㎡) ウ	現価率 エ	建物の価格 (円) ア×イ×ウ×エ÷b
7	180,000	1.00	118.81	0.720	15,398,000
8	166,000	1.00	182.58	0.720	21,822,000
合計			301.39		

イ 品 等 修 正 : 普通程度と判断した。

ウ 床 面 積 : 登記数量を採用した。

エ 現 価 率 : 減価修正にあたっては、耐用年数法に基づく方法のうち定額法を採用し、それにより求めた現価率を基本として、これに観察減価法による補正を施して建物の現価率を査定した。

$$\text{物件7} : \frac{0}{n+o} \times (1 \pm q) = 0.800 \times 0.900 \div 0.720$$

$$\text{物件8} : \frac{0}{n+o} \times (1 \pm q) = 0.800 \times 0.900 \div 0.720$$

項 目 \ 物件区分	物件7	物件8
n : 経過年数	8年	8年
o : 経済的残存耐用年数	32年	32年
q : 観察減価法による補正率	△ 10	△ 10

(注1) 観察減価法による補正率を、建物の経過年数、保守管理の状態等を考慮して、上記のとおり査定した。

(注2) 附属工作物及びロフトについて、簡易であり建物価格本体のなかで考慮した。

2 評価額の判定

前記より求めた価格に、土地については土地利用権等価格を控除し、建物については土地利用権等価格を加算して、さらに競売市場修正等を施し、下記のとおり評価額を求めた。

① 物件7建物に対応する土地利用権等価格

物件 番号	建付地価格(円) ア(a)	床面積割合 イ	土地利用権等割合 ウ	土地利用権等価格(円) ア×イ×ウ÷c
1	349,000	118.81 / 301.39	0.25 法定地上権	34,000
2	3,311,000	118.81 / 301.39	0.25 法定地上権	326,000
15	3,096,000	118.81 / 301.39	0.25 法定地上権	305,000
合計				665,000

イ 土地利用権等割合： 土地利用権等を法定地上権と判定し、その割合を上記の通り査定した。

② 物件8建物に対応する土地利用権等価格

物件 番号	建付地価格(円) ア(a)	床面積割合 イ	土地利用権等割合 ウ	土地利用権等価格(円) ア×イ×ウ÷c
1	349,000	182.58 / 301.39	0.25 法定地上権	53,000
2	3,311,000	182.58 / 301.39	0.25 法定地上権	501,000
15	3,096,000	182.58 / 301.39	0.25 法定地上権	469,000
合計				1,023,000

イ 土地利用権等割合： 土地利用権等を法定地上権と判定し、その割合を上記の通り査定した。

③ 内訳価格及び一括価格

物件 番号	基礎となる価格 (円) ア(a, b)	土地利用権等価格 の控除及び加算(円) イ(c)	占有減 価修正 ウ	市場性 修正 エ	競売市場 修正 オ	評 価 額 (円) (ア±イ)×ウ×エ×オ
1	349,000	① -34,000 ② -53,000	/	1.00	0.80	210,000
2	3,311,000	① -326,000 ② -501,000	/	1.00	0.80	1,990,000
7	15,398,000	① +665,000	1.00	1.00	0.80	12,850,000
8	21,822,000	② +1,023,000	1.00	1.00	0.80	18,280,000
15	3,096,000	① -305,000 ② -469,000	/	1.00	0.80	1,860,000
一括価格(合計)						35,190,000

ウ 占有減価修正： 物件1, 2, 7, 15について修正の必要はない。

物件8について、建物の利用状況により借家人が存する事が常態のため勘案しない。

エ 市場性修正： 修正の必要はない。

オ 競売市場修正： 第2評価の条件欄記載の不動産競売市場の特殊性等を考慮した。

第6 参考価格資料

地価公示価格 本部-1

所 在：国頭郡本部町字浜元浜元原47番

住居表示 「未実施」

価 格：15,700円/㎡ (対前年変動率 + 2.6%)

位 置：「浜元」停の東方約130m

価 格 時 点：令和6年1月1日

地 積：202㎡

供給処理施設：水道, 下水

接面街路：北側幅員約 5.5m 町道

用途指定等：無指定 (建蔽率60%, 容積率200%)

地域の概要：農家住宅, 一般住宅が混在する既成住宅地域

第7 付属資料の表示

- 1 位置図
- 2 地図(写し)
- 3 建物図面・各階平面図(写し)
- 4 土地建物位置関係図
- 5 間取図
- 6 現況写真

(BIT用は位置図のみ添付。その他は現況調査報告書を参照。)

以 上

位置図

