

注意

入札制度が変わりました。

- 暴力団員等や、役員に暴力団員等がいる法人は、買受人となれません。
- 暴力団員等から資金の提供を受けた個人・法人は、買受人となれません。

入札の際に、次の書面の提出が必要になりました。

(入札書ごとに必要です。)

暴力団員等に該当しない旨の **陳述書** (個人・法人を問わず)

※入札時に提出がないと入札無効となります (追完・提出後の訂正は不可)。

※記載に不備があった場合、入札が無効になる場合があります。

(よくある誤り)「陳述」欄「自己の計算において・・・ありません」ののチェックは、「他人から資金の提供を受けて、当該他人のために入札に参加する場合等」にチェックするものです。金融機関から融資を受けて自己のために不動産を取得する場合には、チェックは不要です。

住民票

(個人の場合)

資格証明書

(法人の場合)

※入札時に提出がないと入札無効となります (追完不可)。

※住民票は、氏名・住所・生年月日・性別の記載があり、マイナンバーが記載されていないものを提出してください。

※入札する日において発行後3か月以内のものを提出してください。

宅地建物取引業の免許証の写し (宅地建物取引業者の場合)

※有効期限内のものを提出してください。

(入札方法に関する問合せ)

期 間 入 札 の 公 告

令和 8年 6月17日

仙台地方裁判所第4民事部

裁判所書記官 工 藤 洋 志

別紙物件目録記載の不動産を下記のとおり期間入札に付します。

記

| | |
|---------------------------|--|
| 入札期間 | 令和 8年 7月 7日 午前 9時00分から 令和 8年 7月14日 午後 5時00分まで |
| 開札期日 | 日 時 令和 8年 7月16日 午前10時00分 場 所 仙台地方裁判所開札場 |
| 売却決定 期日 | 日 時 令和 8年 7月31日 午後 3時00分 場 所 仙台地方裁判所第4民事部 |
| 買受申出の保証の 提供方法 | 下記のいずれかによる。 (1) 当裁判所の預金口座に金銭を振り込んだ旨の金融機関の証明書。 (2) 銀行, 損害保険会社, 農林中央金庫, 商工組合中央金庫, 全国を地区とする信用金庫連合会, 信用金庫又は労働金庫の支払保証委託契約締結証明書。 |
| 買受申出の資格の 制限(民事執行規則33条) | 別紙物件目録中, ☆印を付した物件は農地であるので, 権限を有する行政庁の交付した買受適格証明書を有する者及び買受けについて農地法上の許可又は届出を必要としない者に限り, 買受申出をすることができます。 |

一般の閲覧に供するため, 物件明細書・現況調査報告書・評価書の各写しを令和 8年 6月17日から当庁物件明細書等閲覧室に備え置きます。



物 件 目 録

- | | | |
|---|-------|--------------------------------|
| 1 | 所 在 | 仙台市泉区南光台三丁目 |
| | 地 番 | 87番146 |
| | 地 目 | 宅地 |
| | 地 積 | 199.18平方メートル |
| 2 | 所 在 | 仙台市泉区南光台三丁目87番地146 |
| | 家屋 番号 | 87番146 |
| | 種 類 | 居宅 |
| | 構 造 | 木造亜鉛メッキ鋼板葺2階建 |
| | 床 面 積 | 1階81.63平方メートル 2階70.10平方メートル |



物件明細書

令和 8年 3月26日

仙台地方裁判所第4民事部

裁判所書記官 高橋 治

-
- 1 不動産の表示
【物件番号1, 2】
別紙物件目録記載のとおり

 - 2 売却により成立する法定地上権の概要
なし

 - 3 買受人が負担することとなる他人の権利
なし

 - 4 物件の占有状況等に関する特記事項
【物件番号2】
本件所有者が占有している。

 - 5 その他買受けの参考となる事項
なし

《 注 意 書 》

- 1 本書面は、現況調査報告書、評価書等記録上表れている事実等を記載したものであり、関係者間の権利関係を最終的に決める効力はありません（訴訟等により異なる判断がなされる可能性もあります）。
- 2 記録上表れた事実等がすべて本書面に記載されているわけではありませんし、記載されている事実や判断も要点のみを簡潔に記載されていますので、必ず、現況調査報告書及び評価書並びに「物件明細書の詳細説明」も御覧ください。
- 3 買受人が、占有者から不動産の引渡しを受ける方法として、引渡命令の制度があります。引渡命令に関する詳細は、「引渡命令の詳細説明」を御覧ください。
- 4 対象不動産に対する公法上の規制については評価書に記載されています。その意味内容は「公法上の規制の詳細説明」をご覧ください。

5 各種「詳細説明」は、閲覧室では通常別ファイルとして備え付けられています。



物 件 目 録

- | | | |
|---|-------|--------------------------------|
| 1 | 所 在 | 仙台市泉区南光台三丁目 |
| | 地 番 | 87番146 |
| | 地 目 | 宅地 |
| | 地 積 | 199.18平方メートル |
| 2 | 所 在 | 仙台市泉区南光台三丁目87番地146 |
| | 家屋 番号 | 87番146 |
| | 種 類 | 居宅 |
| | 構 造 | 木造亜鉛メッキ鋼板葺2階建 |
| | 床 面 積 | 1階81.63平方メートル 2階70.10平方メートル |



令和 7年(ケ)第 90号
令和 7年11月 4日受理
令和 8年 1月 14日提出

現況調査報告書

仙台地方裁判所

執行官 内 藤 和 宏 (印)

(注) チェック項目中の調査結果は、「■」の箇所の記載のとおり

物 件 目 録

- | | | |
|---|-------|--------------------------------|
| 1 | 所 在 | 仙台市泉区南光台三丁目 |
| | 地 番 | 87番146 |
| | 地 目 | 宅地 |
| | 地 積 | 199.18平方メートル |
| 2 | 所 在 | 仙台市泉区南光台三丁目87番地146 |
| | 家屋 番号 | 87番146 |
| | 種 類 | 居宅 |
| | 構 造 | 木造亜鉛メッキ鋼板葺2階建 |
| | 床 面 積 | 1階81.63平方メートル 2階70.10平方メートル |



| | | | | | | | | | | | | | | |
|----------------|---|----|----|-------|----|-----|-------|------|--|-------|----|---|---|---|
| 不動産の表示 | 「物件目録」のとおり | | | | | | | | | | | | | |
| 住居表示 | 仙台市泉区南光台三丁目21番5号 | | | | | | | | | | | | | |
| 土地 | 物件1 | | | | | | | | | | | | | |
| 現況地目 | <input checked="" type="checkbox"/> 宅地(物件1) <input type="checkbox"/> 公衆用道路(物件) <input type="checkbox"/> (物件) | | | | | | | | | | | | | |
| 形状 | <input checked="" type="checkbox"/> 公図のとおり <input type="checkbox"/> 地積測量図のとおり <input type="checkbox"/> 建物図面(各階平面図)のとおり <input type="checkbox"/> 土地建物位置関係図のとおり | | | | | | | | | | | | | |
| 占有者及び占有状況 | <input checked="" type="checkbox"/> 土地所有者 <input type="checkbox"/> その他の者 上記の者が本土地上に下記建物を所有し、占有している <input type="checkbox"/> 「占有者及び占有権原」のとおり | | | | | | | | | | | | | |
| 下記以外の建物(目的外建物) | <input checked="" type="checkbox"/> ない <input type="checkbox"/> ある(詳細は「目的外建物の概況」のとおり) | | | | | | | | | | | | | |
| その他の事項 | 3枚目「その他の事項」記載のとおり | | | | | | | | | | | | | |
| 建物 | 物件2 | | | | | | | | | | | | | |
| 種類、構造及び床面積の概略 | <input checked="" type="checkbox"/> 公簿上の記載とほぼ同一である <input type="checkbox"/> 公簿上の記載と次の点が異なる(<input type="checkbox"/> 主たる建物 <input type="checkbox"/> 附属建物) <input type="checkbox"/> 種類: <input type="checkbox"/> 構造: <input type="checkbox"/> 床面積: | | | | | | | | | | | | | |
| 物件目録にない附属建物 | <input checked="" type="checkbox"/> ない <input type="checkbox"/> ある <table style="display: inline-table; vertical-align: middle; margin-left: 10px;"> <tr> <td style="font-size: 2em;">{</td> <td>種類:</td> </tr> <tr> <td></td> <td>構造:</td> </tr> <tr> <td></td> <td>床面積:</td> </tr> </table> | | { | 種類: | | 構造: | | 床面積: | | | | | | |
| { | 種類: | | | | | | | | | | | | | |
| | 構造: | | | | | | | | | | | | | |
| | 床面積: | | | | | | | | | | | | | |
| 占有者及び占有状況 | <input checked="" type="checkbox"/> 建物所有者 <input type="checkbox"/> その他の者 上記の者が本建物を住居として使用している <input type="checkbox"/> 「占有者及び占有権原」のとおり | | | | | | | | | | | | | |
| 上記以外の敷地(目的外土地) | <input checked="" type="checkbox"/> ない <input type="checkbox"/> ある(詳細は「目的外土地の概況」のとおり) | | | | | | | | | | | | | |
| その他の事項 | 3枚目「その他の事項」記載のとおり | | | | | | | | | | | | | |
| 執行官保管の仮処分 | <input checked="" type="checkbox"/> ない <input type="checkbox"/> ある <table style="display: inline-table; vertical-align: middle; margin-left: 10px;"> <tr> <td style="font-size: 2em;">[</td> <td>地方裁判所</td> <td>支部</td> <td>平成</td> <td>年()第</td> <td>号</td> </tr> <tr> <td></td> <td>保管開始日</td> <td>平成</td> <td>年</td> <td>月</td> <td>日</td> </tr> </table> | | [| 地方裁判所 | 支部 | 平成 | 年()第 | 号 | | 保管開始日 | 平成 | 年 | 月 | 日 |
| [| 地方裁判所 | 支部 | 平成 | 年()第 | 号 | | | | | | | | | |
| | 保管開始日 | 平成 | 年 | 月 | 日 | | | | | | | | | |
| 土地建物の位置関係 | <input type="checkbox"/> 建物図面(各階平面図)のとおり <input checked="" type="checkbox"/> 土地建物位置関係図のとおり | | | | | | | | | | | | | |

(注) チェック項目中の調査結果は、「■」の箇所の記載のとおり

その他の事項

■ 物件1について

本土地は、南西側で仙台市所有の86番479公衆用道路（建築基準法第42条1項1号道路）と接している。

■ 物件2について

本建物は、平成2年11月に建てられた建物で、全体として経年による劣化が認められる外、東日本大震災後等これまでの地震の影響による内外壁の損傷が確認された。

その他、本件所有者によると2階の洗面所の配管が詰まっており、排水が出来ないとのことであった。

(注) チェック項目中の調査結果は、「■」の箇所の記載のとおり

| 関係人の陳述等 | |
|----------------------|---|
| 陳述者 (当事者等との関係) | 陳述内容等 |
| <p>■ A (所有者)</p> | <p>本物件には、私が居住しています。</p> <p>物件1の土地は、物件2の建物の敷地として利用しており、その一部でも他人に貸しているところはありません。</p> <p>物件2の建物は、平成2年11月に私の父が建てた建物で、全体として経年による劣化がある外、これまでの地震の影響で、内外壁に亀裂が生じたところもあります。</p> <p>また、2階の洗面所の配管が詰まっており、排水が出来ない状態です。</p> <p>それ以外に生活していて支障のあるところはありませんが、使用していないために使えなかったり、修理が必要な設備などもあるかも知れません。</p> |

(注) チェック項目中の調査結果は、「■」の箇所の記載のとおり

| 調査の経過 | | |
|---|--------|---------------------------------------|
| 調査の日時 | 調査の場所等 | 調査の方法等 |
| R7年11月7日(金) 11:50-12:05 | 物件所在地 | 物件確認、外観写真撮影 |
| R7年11月11日(火) 9:00-9:05 | 仙台市役所 | 間取図交付依頼 |
| R7年11月19日(金) 15:00-15:05 | 仙台市役所 | 間取図受領 |
| R7年12月2日(火) 11:00-11:15 | 仙台法務局 | 本件物件及び周辺土地の全部事項証明書受領 |
| R7年12月16日(火) 11:00-11:30 | 物件所在地 | 立入調査、本件所有者Aから占有状況等聴取、間取り確認、写真撮影、評価人同行 |
| 年 月 日 () : - : | | |
| 年 月 日 () : - : | | |
| <p>(特記事項)</p> <p><input type="checkbox"/> 令和 年 月 日 目的物件は不在で施錠されていると予想されたので、立会人及び解錠技術者を同行して臨場した。</p> <p><input type="checkbox"/> 令和 年 月 日 目的物件は不在で施錠されていたので、立会人 を立ち合わせ、技術者に解錠させて建物内に立ち入った。</p> <p><input type="checkbox"/> 令和 年 月 日 休日・夜間執行許可の提示をした。</p> <p><input type="checkbox"/></p> | | |

(注) チェック項目中の調査結果は、「■」の箇所の記載のとおり

公 図 写

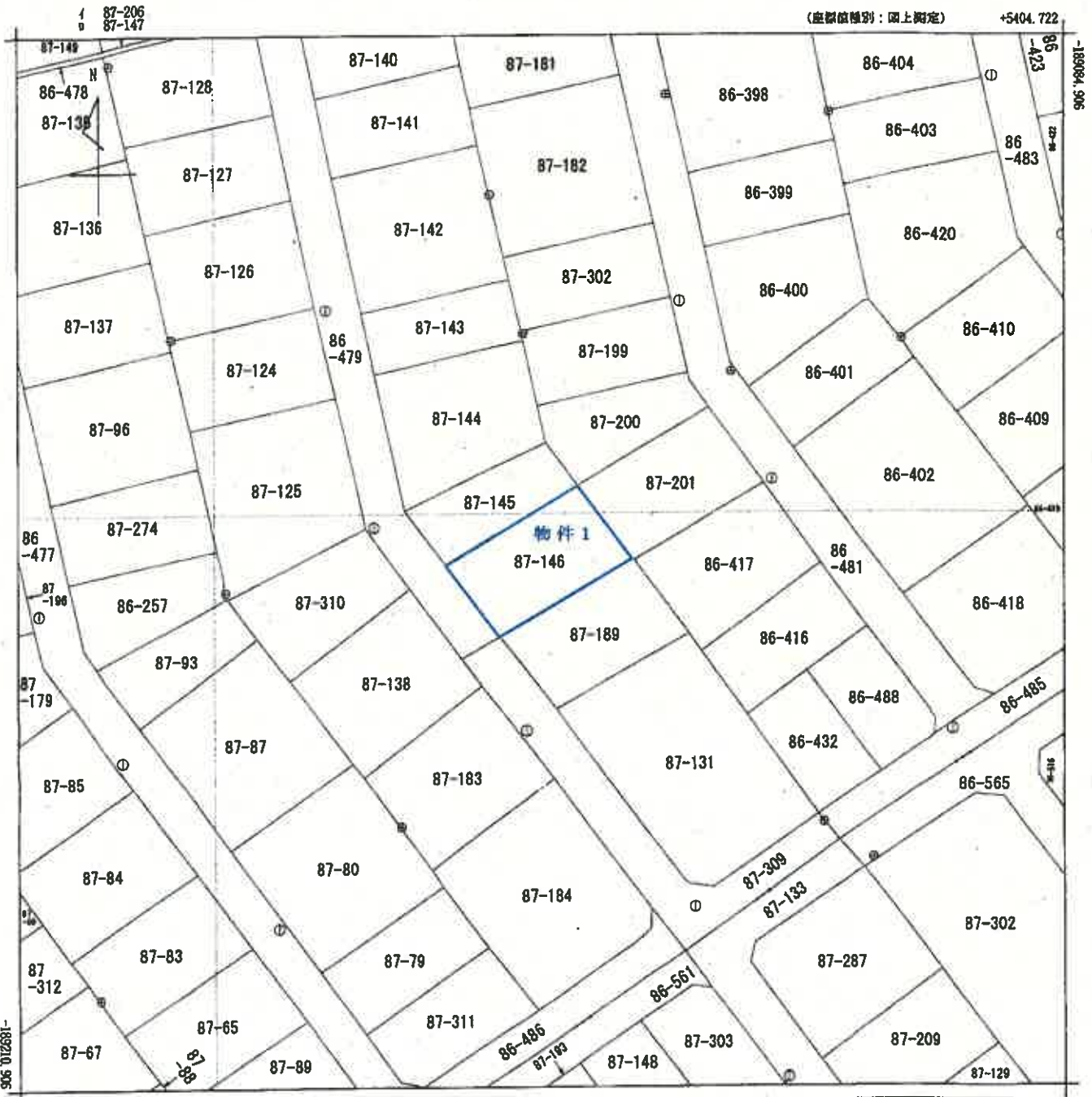

+5279.722 (座標値種別：国上測定)
 (注) 国土交通省国土地理院が公表した座標補正パラメータ(touhokutaiheiyouki2011.par)による修正がされています。

地番区域見出
 南光台3丁目
 南光台2丁目

A4判に縮小

| | | | | | | | | | | |
|-------|--------|-------------|----|-----------|-----------|----|--------------|------|----|-----|
| 請求部 | 所在 | 仙台市泉区南光台三丁目 | | | | 地番 | 87番146 | | | |
| 出力縮尺 | 1/500 | 精度区分 | 甲二 | 座標系番号又は記号 | X | 分類 | 地図(法第14条第1項) | | 種類 | 地籍図 |
| 作成年月日 | 平成5年3月 | | | 備付年月日(原図) | 平成7年3月27日 | | | 補記事項 | | |

これは地図に記載されている内容を証明した書面である。

令和7年6月10日
 仙台法務局

地図整理番号：M98371
 (1/1)

登記官

(6 枚目)



登記年月日：平成2年12月10日

535388

各階平面図

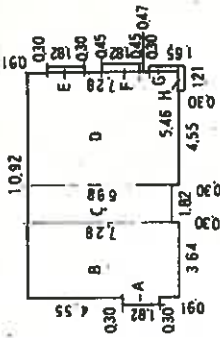

一階 求積計算

| | | | | | |
|---|-------|---|-------|---|---------|
| A | 0.300 | X | 1.820 | = | 0.5460 |
| B | 3.840 | X | 7.280 | = | 26.4892 |
| C | 1.820 | X | 6.980 | = | 12.7036 |
| D | 5.460 | X | 7.280 | = | 38.7488 |
| E | 0.300 | X | 1.820 | = | 0.5460 |
| F | 0.460 | X | 1.820 | = | 0.8190 |
| G | 0.300 | X | 1.850 | = | 0.4050 |
| H | 1.210 | X | 0.300 | = | 0.3890 |
| | | | | = | 81.6806 |

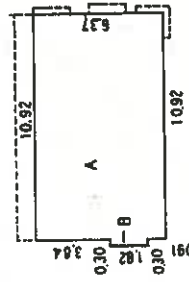

二階 求積計算

| | | | | | |
|---|--------|---|-------|---|---------|
| A | 10.920 | X | 6.370 | = | 69.5604 |
| B | 0.300 | X | 1.820 | = | 0.5460 |
| | | | | = | 70.1064 |

家屋番号 87-146
 建物の所在 仙台市泉区南光台三丁目 87-146

建物平面図

物件2

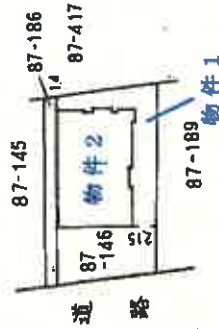

(五層階)

A4判に縮小

| | | | |
|-------------|----------|-----|----------|
| 製作者 | 縮尺 1/250 | 申請人 | 縮尺 1/500 |
| 2年12月3日(作製) | | | |

H 2, 12, 10

これは図面に記載されている内容を証明した書面である。
 令和7年6月10日 仙台法務局

登記簿

(7 枚目)

土地建物位置関係図

S=1/250

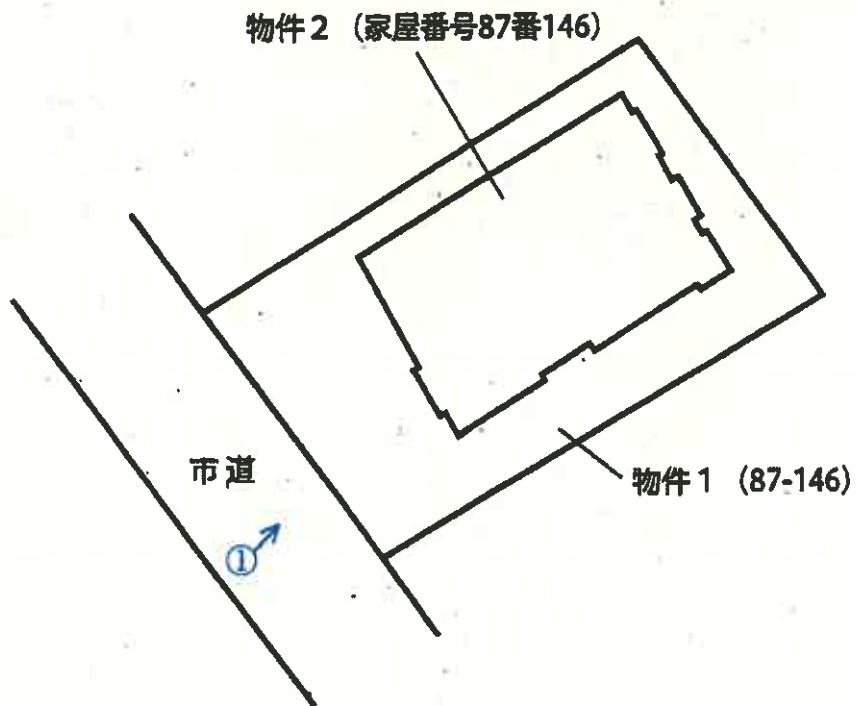

建物間取図

S=1/100

1階

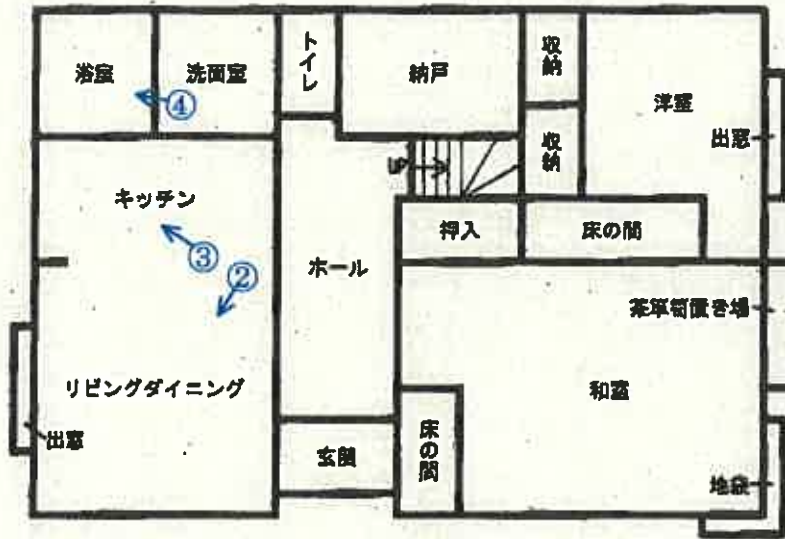

2階



写真 1

物件2

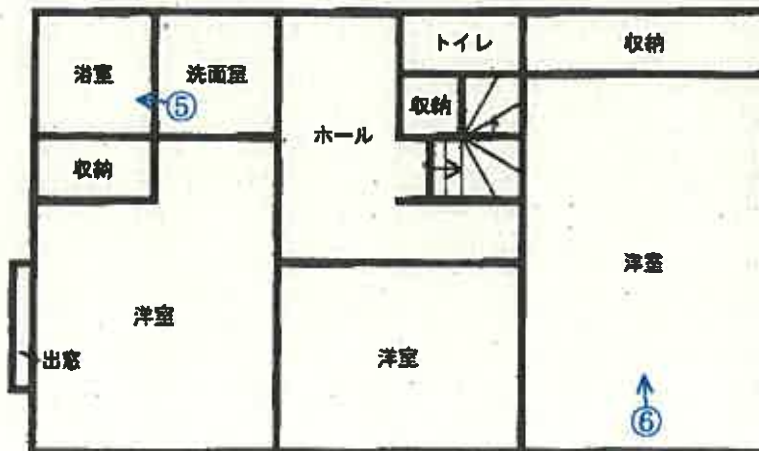

物件1

写真 2

以下物件2の内部状況



写真 3



写真 4



写真 5



写真 6



副

令和7年（ケ）第90号
令和7年12月16日 現地調査
令和8年 1月14日 評 価

仙台地方裁判所 第4民事部 御中

評 価 書

評価人 不動産鑑定士

高田 康弘

第1 評価額

| | |
|----------------|----------------|
| 一括価格 | |
| 金 13,141,000 円 | |
| 内訳価格 | |
| 物件1 | 金 12,341,000 円 |
| 物件2 | 金 800,000 円 |

- 1 一括価格は、物件1、2の各不動産について、一括売却（民事執行法61条本文）を行うことを前提とした場合の合計価格である。
- 2 内訳価格は、配当等の判断のために一括価格の内訳として算出した価格である。
- 3 物件1の土地の内訳価格は物件2の建物のための土地利用権等価格を控除した価格であり、物件2の価格は当該土地利用権等付建物としての価格である。

第2 評価の条件

- 1 本件評価は、民事執行法により売却に付されることを前提とした適正価格を求めるものである。
したがって、求めるべき評価額は、一般の取引市場において形成される価格ではなく、一般の不動産取引と比較しての競売不動産特有の各種の制約（売主の協力が得られないのが常態であること、買受希望者は内覧制度によるほかは、物件内部の確認が直接できないこと、引渡しを受けるために法定の手続きをとらなければならない場合があること、目的物の種類又は品質に関する不適合には担保責任がないこと等）の特殊性を反映させた価格とする。
- 2 評価は、目的物件の調査時点における現状に基づいて行うものであり、調査日以降発生した物件の現状変更は原則として考慮していない。
- 3 現地での物件調査は原則として目視可能な部分に限定される。
- 4 物件に関する情報提供の内容は、民事執行法58条4項に定める場合を除いて、原則として公共機関で公開された資料に基づくものである。

第3 目的物件

現況欄に記載のない事項については、ほぼ登記と同じ

| 番号 | 所在等 | 登記 | 現況 |
|----|-------------------------------|--------------|----|
| 1 | 所在地 地目 積 | 別紙物件目録記載のとおり | |
| 2 | 所在 家屋番号 種類 構造 床面積 | | |
| 番号 | 特記事項 | | |
| | なし | | |

第4 目的物件の位置・環境等

1 土地の概況及び利用状況等

○物件1

| | | |
|--|--|--|
| 位置・交通 | 地下鉄南北線「旭ヶ丘」駅の東方道路距離約1.1km (別添位置図参照) | |
| 付近の状況 | <p>周辺は仙台市泉区役所の南東方4.5km付近に昭和37～60年頃に開発された住宅団地で、戸建住宅のほかアパート等が建ち並んでいる。</p> <p>生活利便施設は地域外に依存している。学区は南光台小学校・南光台中学校。</p> <p>地域内の地勢は傾斜や段差を有する箇所が見受けられるが、自然災害の危険性は低い(土砂災害(特別)警戒区域の指定はなし)。なお、嫌悪施設や危険施設は見られない。</p> | |
| 主な公法上の規制等 (道路の幅員等の個別的な規制を考慮しない一般的な規制) | 都市計画区分 用途地域 建ぺい率 容積率 防火規制 その他の規制 | 市街化区域 第一種低層住居専用地域 指定50% 指定80% 無 宅地造成等工事規制区域 |
| 画地条件 | 地積 間口・奥行 形状 地勢 街路接面状況 その他 | 199.18㎡ 約11m×約18.3m ほぼ長方形 概ね平坦 中間画地 無 |
| 接面道路の状況 | 南西側約5m、市道、舗装有、0～0.5m程高く接面 建築基準法上、法第42条1項1号道路 | |
| 土地の利用状況等 | 戸建住宅の敷地として利用されている。 | |
| 供給処理施設 | <p>上水道あり 下水道あり ガス配管あり</p> <p>(注) 供給処理施設における「あり」とは、目的物件の前面道路に該当施設の本管(以下、施設管という)が通っており、通常のコストで敷地内への引込みができる状態にあることをいう。「なし」とは、目的物件を含めた周辺に施設管が配置されておらず、敷地内に引込むことが不可能な場合をいう。「不明」とは、前面道路に施設管は敷設されていないにもかかわらず供給処理を利用している場合や、役所での確認事項に疑義がある場合等で、将来的に当該施設が利用できるかどうか不明な場合をいう。</p> | |
| 埋蔵文化財の有無 | 周知の埋蔵文化財包蔵地の指定はない。 | |
| 土壌汚染の有無 | 現地調査や各種資料等を勘案する限度において、土壌汚染の徴表は認定し難い。 | |
| 特記事項 | 北東端に設置された塀の一部に損傷が認められる。 | |

2 建物の概況及び利用状況等

○物件2

| | | |
|-------------------------|--|---|
| 区 分 | 主である建物 家屋番号 87 番 146 | |
| 建築時期及び 経済的残存 耐用年数 | 建築年月日（登記記載） 経過年数 経済的残存耐用年数 | 平成2年11月20日新築 35年 経済的耐用年数はほぼ満了して いる |
| 構 造 | 木造亜鉛メッキ鋼板葺2階建 | |
| 仕 様 | 外 壁 | サイディングほか |
| | 内 壁 | ビニールクロスほか |
| | 天 井 | ビニールクロス、板張、化粧ボードほか |
| | 床 | フローリング、畳ほか |
| | 設 備 | 電気、給排水、衛生設備 |
| | そ の 他 | 特になし |
| | (注)建物に付属する各種住宅設備については、動作確認まではできないため、 使用可能か否かについては不明である。 | |
| 床面積（現況） | 延床面積 | 151.73 m ² |
| 現況用途等 | 現況用途 間取り | 居宅 別添建物間取図のとおり |
| 品 等 | 普通 | |
| 保守管理の状態 | 劣る | |
| 建物の利用状況 等 | 「現況調査報告書」記載のとおり | |
| 特 記 事 項 | <p>1) 建物全体に経年相応の老朽化が認められるほか、東日本大震災等これまでの地震の影響による内外壁の損傷がある。</p> <p>2) 2階洗面室の配管が詰まっており、排水ができないとのこと。</p> <p>3) 対象建物について、建築時期・構造・種類等の要因を踏まえ現場調査を行った結果、アスベスト含有建材が使用されている可能性は否定できない。なお、アスベスト使用の詳細については専門調査機関の分析調査を要する。</p> | |

第5 評価額算出の過程

1 基礎となる価格

(1) 建付地価格 (物件1)

目的土地の建付地価格を次のとおり求めた。

| 番号 | 標準画地価格 (円/㎡) | 個別格差 | 地積 (㎡) | 建付減価 | 建付地価格 (円) |
|----|-----------------|------|-----------|------|--------------|
| | ア | イ | ウ | エ | ア×イ×ウ×エ=オ |
| 1 | 122,000 | 0.99 | 199.18 | 0.90 | 21,651,000 |

ア 標準画地価格 (公示価格との規準をもとに査定)

地価公示 仙台泉-33

$$\begin{array}{cccccc} \text{公示価格} & & \text{時点修正} & & \text{標準化補正} & & \text{地域格差} & & \text{規準とした価格} \\ 111,000 \text{ 円/㎡} & \times & 104.7/100 & \times & 100/100 & \times & 100/95 & = & 122,000 \text{ 円/㎡} \end{array}$$

◇時点修正：公示価格の価格時点から評価日までの推定変動率である。

◇標準化補正：100%

◇地域格差：95%

・交通接近△5

イ 個別格差：99%

・塀の一部に損傷有△1

ウ 地積：登記数量

エ 建付減価：建物と敷地との適応の状態等を考慮した。

(2) 建物価格 (物件 2)

目的建物の再調達原価を、建物建築費の推移動向も考慮した標準的な建築費に比準して求め、これに耐用年数に基づく方法及び観察減価法を併用して求めた現価率を乗じて、建物価格を判定した。

| 番号 | 再調達原価 (円/㎡) | 現況延床面積 (㎡) | 現価率 | 建物価格 (円) |
|----|----------------|---------------|------|-------------|
| | ア | イ | ウ | ア×イ×ウ=エ |
| 2 | 165,000 | 151.73 | 0.01 | 250,000 |

ウ 現価率

経過年数、保守管理の状態及び老朽化の程度等を総合的に勘案して、現価率を上記の通り査定した。

2 評価額の判定

前記により求めた各価格に、土地については土地利用権等価格を控除し、建物については土地利用権等価格を加算し、さらに競売市場修正等を施して、下記のとおり評価額を求めた。

(1) 土地利用権等価格

| 番号 | 建付地価格 (円) | 土地利用権等 の及ぶ範囲 | 土地利用権等割合 | | 土地利用権等価格 (円) |
|----|--------------|-----------------|----------|--------|-----------------|
| | ア | イ | ウ | | ア×イ×ウ=エ |
| 1 | 21,651,000 | 1.00 | 0.05 | 敷地占有利益 | 1,083,000 |

イ 土地利用権等の及ぶ範囲：上記物件番号の土地の100%の範囲とした。

ウ 土地利用権等割合：土地利用権等を敷地占有利益と判定し、その割合を上記の通りと判断した。

(2) 評価額（内訳価格及び一括価格）

| 番号 | 基礎となる価格 (円) | 土地利用権等価格 の控除及び加算 (円) | 占有 減価 修正 | 市場性 修正 | 競売 市場 修正 | 評価額 (円) |
|----------|--------------------|----------------------------|----------------|-----------|----------------|-------------|
| | (1(1)オ、1(2)エ) ア | (2(1)エ) イ | ウ | エ | オ | (ア+イ)×ウ×エ×オ |
| 1 | 21,651,000 | － 1,083,000 | 1.0 | 1.0 | 0.6 | 12,341,000 |
| 2 | 250,000 | ＋ 1,083,000 | 1.0 | 1.0 | 0.6 | 800,000 |
| 一括価格（合計） | | | | | | 13,141,000 |

ウ 占有減価修正：修正の必要はないものと判断した。

エ 市場性修正：修正の必要はないものと判断した。

オ 競売市場修正：「評価の条件」欄記載の不動産競売市場の特殊性を考慮した。

※算定結果については千円未満四捨五入の処理を行った。

第6 採用した地価公示標準地の概要

地価公示標準地（仙台泉-33）

所 在：仙台市泉区南光台南2丁目10番410、「南光台南2-12-6」
価 格：111,000円/㎡
位 置：地下鉄南北線「旭ヶ丘」駅の東方道路距離約2.1kmに位置する。

価 格 時 点：令和7年1月1日

地 積：270㎡

供給処理施設：水道、ガス、下水

接 面 街 路：南東側5m市道に接面

用 途 指 定 等：第一種低層住居専用地域（建蔽率50%、容積率80%）

地 域 の 概 要：中規模一般住宅の多い区画整然とした住宅地域

第7 附属資料の表示

- 1 位置図
- 2 公図（法第14条第1項地図）
- 3 建物図面・各階平面図
- 4 土地建物位置関係図
- 5 建物間取図

以 上

物 件 目 録

- | | | |
|---|-------|--------------------------------|
| 1 | 所 在 | 仙台市泉区南光台三丁目 |
| | 地 番 | 87番146 |
| | 地 目 | 宅地 |
| | 地 積 | 199.18平方メートル |
| 2 | 所 在 | 仙台市泉区南光台三丁目87番地146 |
| | 家屋 番号 | 87番146 |
| | 種 類 | 居宅 |
| | 構 造 | 木造亜鉛メッキ鋼板葺2階建 |
| | 床 面 積 | 1階81.63平方メートル 2階70.10平方メートル |





公 図

(法第14条第1項地図)

S = 1 / 500

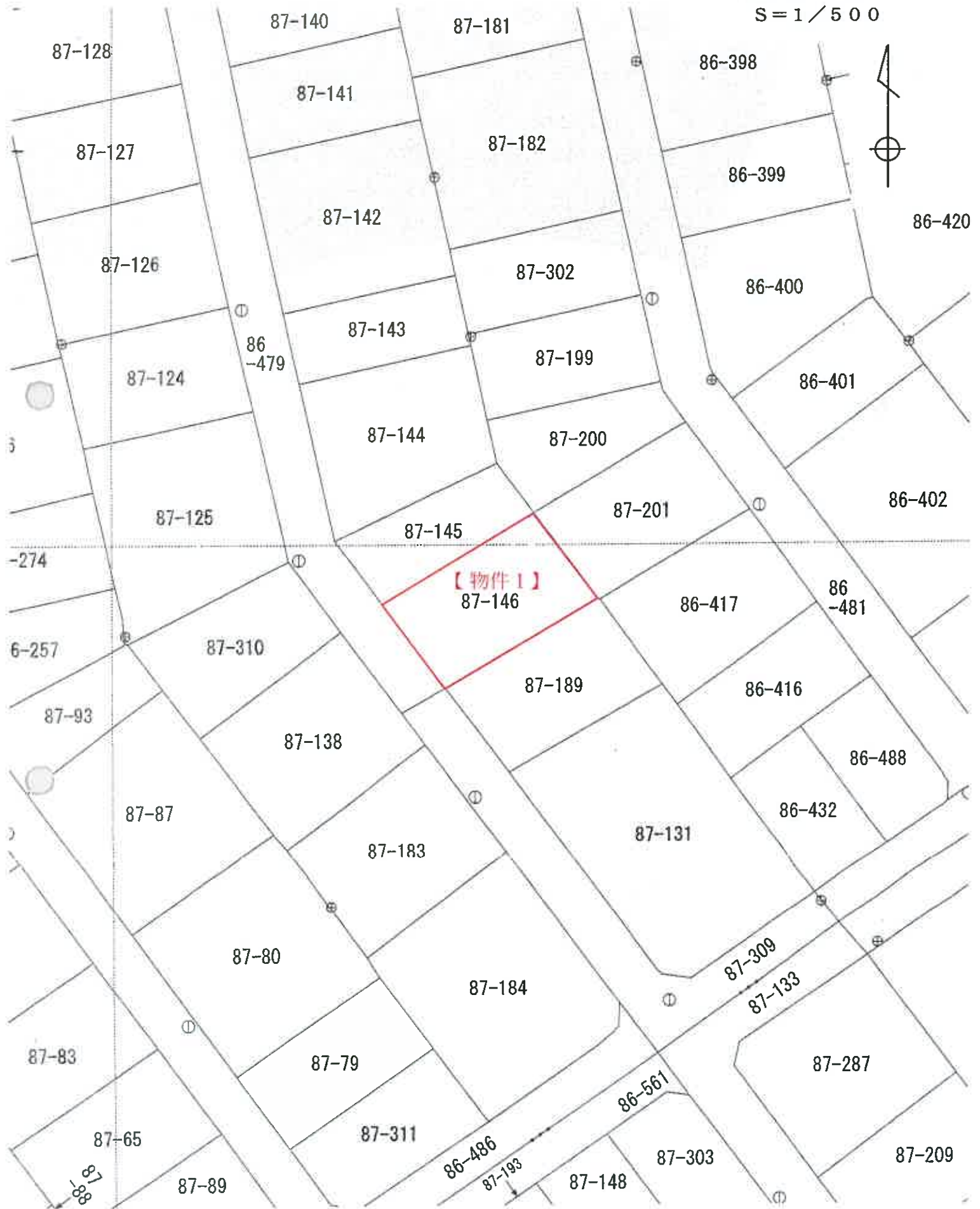

535388

各階平面図

建物平面図

| | |
|-------|--------------------|
| 家屋番号 | 87-146 |
| 建物の所在 | 仙台市泉区南光台三丁目 87-146 |

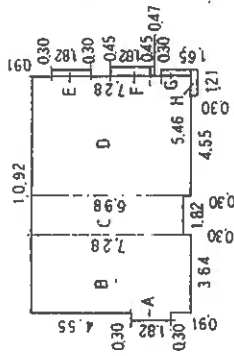

一階 求積計算

| | | | | | |
|---|-------|---|-------|---|----------------|
| A | 0.300 | × | 1.820 | = | 0.5460 |
| B | 3.640 | × | 7.280 | = | 26.4992 |
| C | 1.820 | × | 6.980 | = | 12.7086 |
| D | 5.460 | × | 7.280 | = | 39.7488 |
| E | 0.300 | × | 1.820 | = | 0.5460 |
| F | 0.450 | × | 1.820 | = | 0.8190 |
| G | 0.300 | × | 1.350 | = | 0.4050 |
| H | 1.210 | × | 0.300 | = | 0.3630 |
| | | | | | 81.6806 |

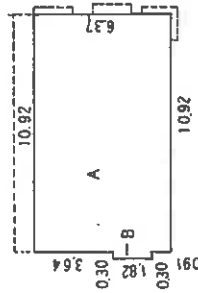

二階 求積計算

| | | | | | |
|---|--------|---|-------|---|----------------|
| A | 10.920 | × | 6.370 | = | 69.5604 |
| B | 0.300 | × | 1.820 | = | 0.5460 |
| | | | | | 70.1064 |

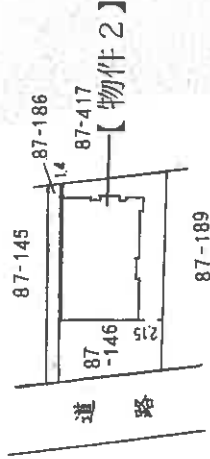
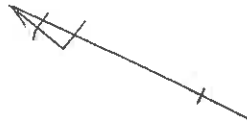

(目録表以)

作製者

縮尺 1/250

申請人

縮尺 1/500

(注)

※法務局備付図面をA4に縮小

土地建物位置関係図

S=1/250

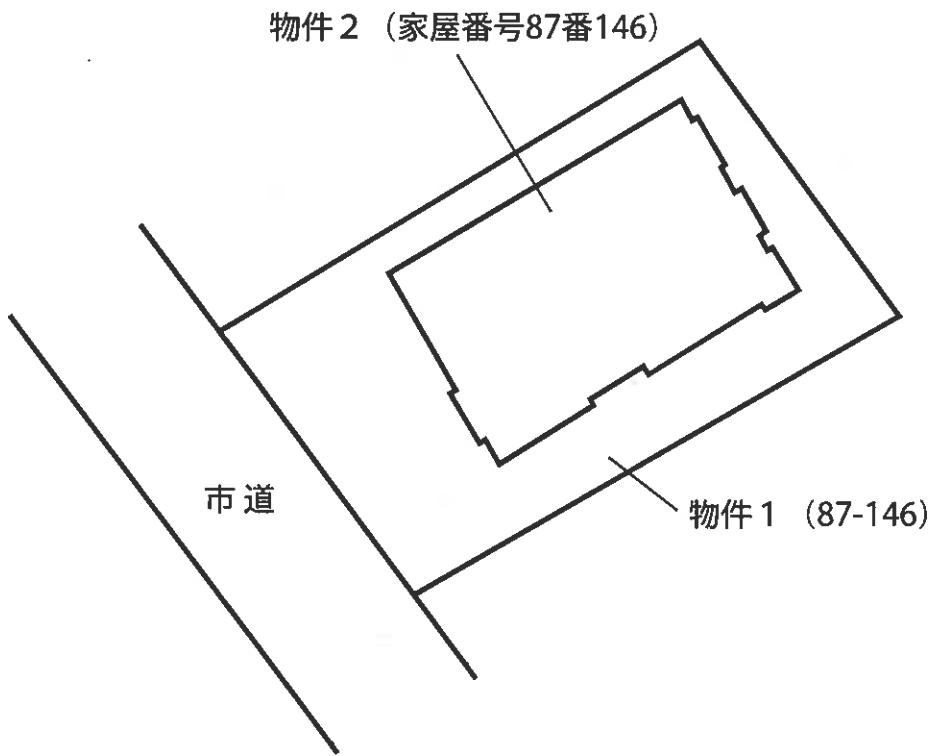

建物間取図

S=1/100

1階

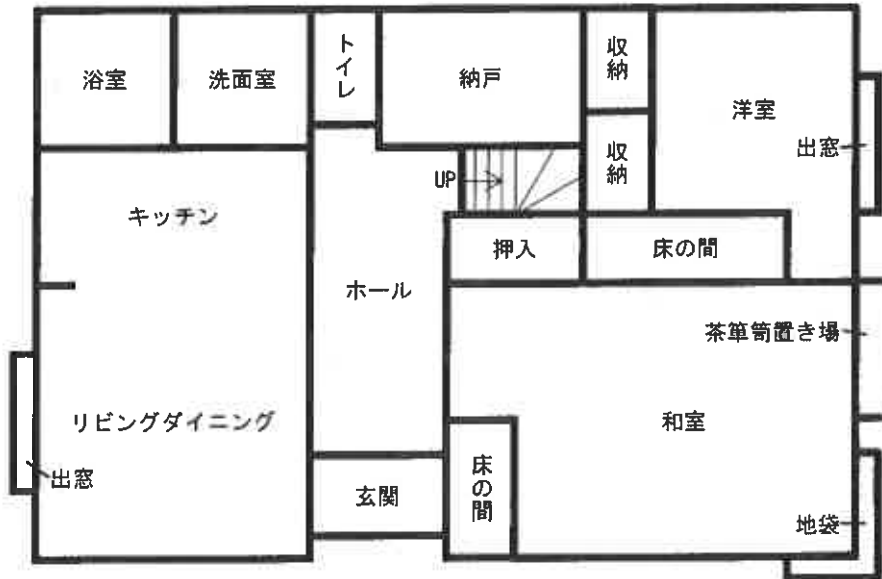
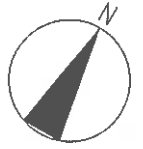

2階

