

## 期間入札の公告

令和 8年 6月18日

青森地方裁判所第2民事部

裁判所書記官 内空閑 英 敏

別紙物件目録記載の不動産を下記のとおり期間入札に付します。

## 記

入札期間	令和 8年 7月 7日 午前 8時30分から 令和 8年 7月14日 午後 5時00分まで
開札期日	日 時 令和 8年 7月16日 午前10時00分 場 所 青森地方裁判所開札場
売却決定 期日	日 時 令和 8年 8月 5日 午前 9時50分 場 所 青森地方裁判所第2民事部
特別売却 実施期間	令和 8年 7月17日 午前 8時30分から 令和 8年 7月17日 午後 5時00分まで
買受申出の保証の 提供方法	下記のいずれかによる。 (1) 当裁判所の預金口座に金銭を振り込んだ旨の金融機関の証明書(ただし、入札期間終了前までに、裁判所口座に現実に入金されたものに限る。) (2) 銀行、損害保険会社、農林中央金庫、商工組合中央金庫、全国を地区とする信用金庫連合会、信用金庫又は労働金庫の支払保証委託契約締結証明書
買受申出の資格の 制限(民事執行規則33条)	☆印を付した物件は農地であるので、権限を有する行政庁の交付した買受適格証明書を有する者及び買受けについて農地法上の許可又は届出を必要としない者に限り、買受申出をすることができます。
一般の閲覧に供するため、物件明細書・現況調査報告書・評価書の各写しを令和 8年 6月18日から当庁物件明細書等閲覧室に備え置きます。	



## 物 件 目 録

- 1 所 在 青森県むつ市松原町  
地 番 26番87  
地 目 宅地  
地 積 330.91平方メートル
- 2 所 在 青森県むつ市松原町26番地87  
家屋 番号 26番87  
種 類 居宅  
構 造 木造亜鉛メッキ鋼板葺2階建  
床 面 積 1階 77.84平方メートル  
2階 77.01平方メートル

(現況)

- 1階 約82.81平方メートル  
2階 77.01平方メートル



## 物 件 明 細 書

令和 8年 5月 11日

青森地方裁判所第2民事部

裁判所書記官 岸

禎 尚

---

---

1 不動産の表示

【物件番号1, 2】

別紙物件目録記載のとおり

---

---

2 売却により成立する法定地上権の概要

なし

---

---

3 買受人が負担することとなる他人の権利

【物件番号1, 2】

なし

---

---

4 物件の占有状況等に関する特記事項

【物件番号2】

本件所有者が占有している。

---

---

5 その他買受けの参考となる事項

なし

## 《 注 意 書 》

- 1 本書面は、現況調査報告書、評価書等記録上表れている事実等を記載したものであり、関係者の間の権利関係を最終的に決める効力はありません（訴訟等により異なる判断がなされる可能性もあります）。
- 2 記録上表れた事実等がすべて本書面に記載されているわけではありませんし、記載されている事実や判断も要点のみを簡潔に記載されていますので、必ず、現況調査報告書及び評価書並びに「物件明細書の詳細説明」も御覧ください。
- 3 買受人が、占有者から不動産の引渡しを受ける方法として、引渡命令の制度があります。引渡命令に関する詳細は、「引渡命令の詳細説明」を御覧ください。
- 4 対象不動産に対する公法上の規制については評価書に記載されています。その意味内容は「公法上の規制の詳細説明」をご覧ください。
- 5 各種「詳細説明」は、閲覧室では通常別ファイルとして備え付けられています。

物 件 目 録

- 1 所 在 青森県むつ市松原町  
地 番 26番87  
地 目 宅地  
地 積 330.91平方メートル
- 2 所 在 青森県むつ市松原町26番地87  
家屋 番号 26番87  
種 類 居宅  
構 造 木造亜鉛メッキ鋼板葺2階建  
床 面 積 1階 77.84平方メートル  
2階 77.01平方メートル

(現況)

- 1階 約82.81平方メートル  
2階 77.01平方メートル



令和 8 年（ケ）第 9 号  
令和 8 年 3 月 1 8 日 受理  
令和 8 年 4 月 1 7 日 提出  
（評価人 千 葉 篤 志）

# 現況調査報告書

青森地方裁判所  
金 岡 隆（印）

（注）チェック項目中の調査結果は、「■」の箇所の記載のとおり

## 物 件 目 録

- |   |       |                                  |
|---|-------|----------------------------------|
| 1 | 所 在   | 青森県むつ市松原町                        |
|   | 地 番   | 26番87                            |
|   | 地 目   | 宅地                               |
|   | 地 積   | 330.91平方メートル                     |
| 2 | 所 在   | 青森県むつ市松原町26番地87                  |
|   | 家屋 番号 | 26番87                            |
|   | 種 類   | 居宅                               |
|   | 構 造   | 木造亜鉛メッキ鋼板葺2階建                    |
|   | 床 面 積 | 1階 77.84平方メートル<br>2階 77.01平方メートル |





## その他の事項

- 1 物件2の南東側に工作物（物置）がある（写真番号4参照）。
- 2 物件2の南側に私設柱がある（写真番号1, 2参照）。
- 3 本件物件の南西側に接面しているむつ市松原町26番84（以下「26-84」という。）は、むつ市所有の公衆用道路となっており、評価人千葉篤志の調査によると26-84は市道となっているとのことである。
- 4 本件調査は、債務者兼所有者から送付された鍵を用いて解錠し、調査した。

(注) チェック項目中の調査結果は、「■」の箇所の記載のとおり

## 関係人の陳述

陳述者 (当事者との関係)	陳述内容等
■ A (債務者兼所有者)	<p>(令和8年4月16日に電話で聴取した。)</p> <ol style="list-style-type: none"><li>1 本件物件は、令和7年10月ころから空き家となっています。</li><li>2 本件物件の取得時期等については、公簿記載のとおりだと思います。</li><li>3 物件2の南東側にある工作物は、私が物置として使用しているものです。</li><li>4 物件2について、特に不具合という不具合はありませんが、強いて言えば風除室の施錠がしにくくなったくらいだと思います。</li></ol>

(注) チェック項目中の調査結果は、「■」の箇所の記載のとおり

( 4 枚目)

## 執行官の意見

■ 本件については、当職及び評価人千葉篤志の調査結果並びに関係人からの陳述等により二、三枚目のとおりであるとする。

なお、物置たる工作物については、土地との定着状況及び利用状況等に照らし、物件2の従物と判断し、本件競売の目的物と認定した。

(注) チェック項目中の調査結果は、「■」の箇所の記載のとおり

調 査 の 経 過		
調査の日時	調査の場所	調査の方法等
8年 3月 23日 (月) : - :	債務者兼所有者住所地	現況調査期日等通知書送付
8年 3月 23日 (月) : - :	むつ市役所	民事執行法第57条第4項請求
8年 3月 24日 (火) : - :	青森地方法務局	土地建物登記事項証明書等請求、同受領
8年 3月 31日 (火) 11:25 - 11:40	物件所在地	現地確認、写真撮影
8年 4月 10日 (金) 10:15 - 10:55	同上	写真撮影、簡易計測、間取等調査、評価人同行
8年 4月 16日 (木) 16:05 - 16:08	債務者兼所有者	占有関係等聴取 (電話)
年 月 日 ( ) : - :		
<p>(特記事項)</p> <p><input type="checkbox"/> 令和 年 月 日 目的物件は不在で施錠されていると予想されたので、立会人及び解錠技術者を同行して臨場した。</p> <p><input type="checkbox"/> 令和 年 月 日 目的物件は不在で施錠されていたので、立会人 を立ち会わせ、技術者に解錠させて建物内に立ち入った。</p> <p><input type="checkbox"/> 令和 年 月 日 休日・夜間執行許可の提示をした。</p> <p><input type="checkbox"/></p>		

(注) チェック項目中の調査結果は、「■」の箇所の記載のとおり

COPY

COPY

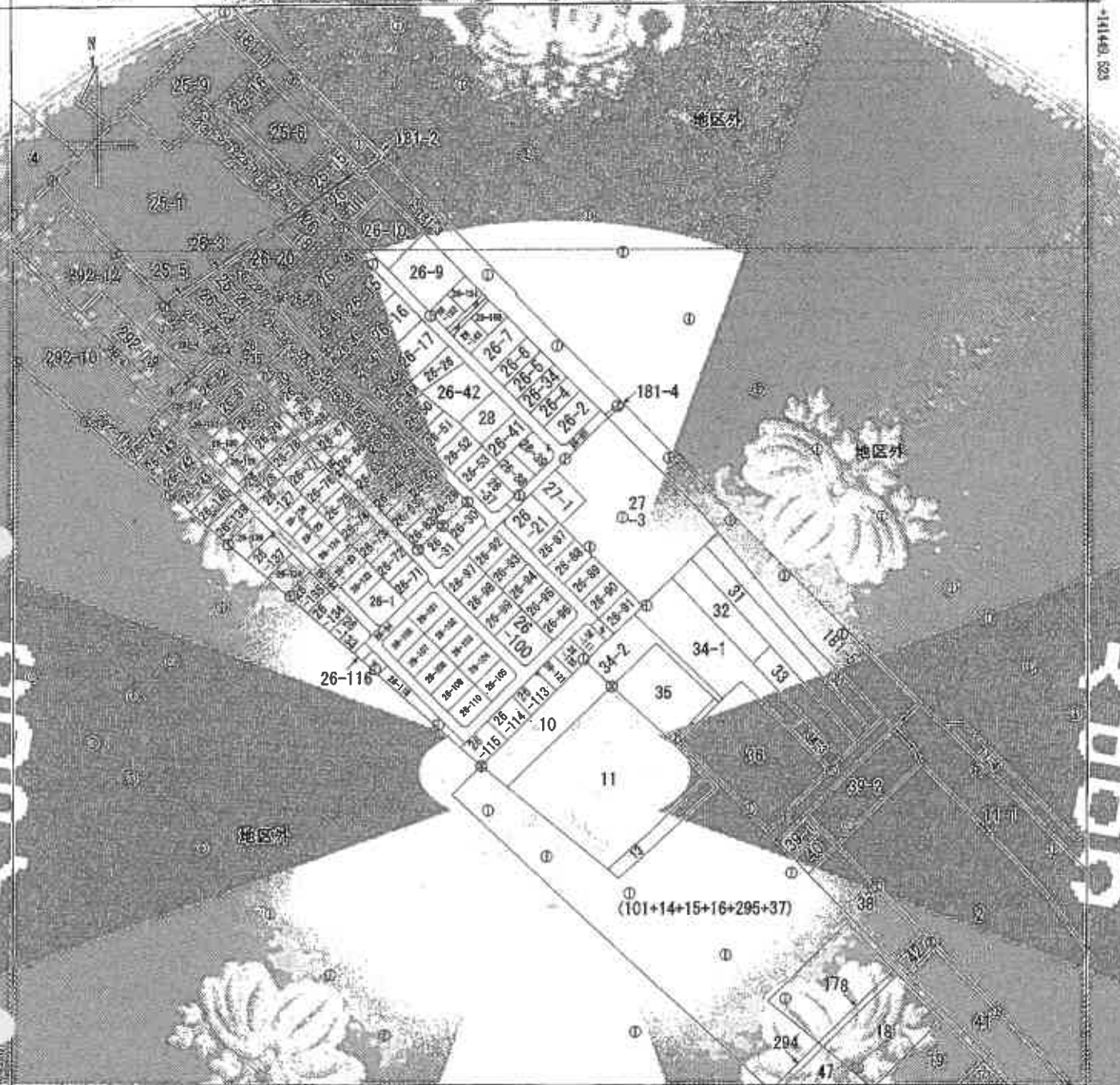

13763636 標準地図別：即上掲定  
 (注) 国土交通省国土院地籍課が公開した標準地図正誤表「www.hokkaido-kyuho-hokokushihaiyouuki2011.par」による修正がされております。



請求 番号	所在地	地番	26番87	
1/2500	地区	用途	分類	地図(法第14条第1項)
作成 年月日		備考 年月日 (原図)	平成1年3月31日	補記 事項

これは地図に記録された内容を示した書面である。  
 (青森地方務局むつ支局印) 令和8年3月24日  
 青森地方務局 総務課

この証明書に記録されている内容は、令和9年(2025年)青森県東方沖の地震発生以前に作成された地図又は地図に準ずる図面に基づくものである。

これは図面上記載の建築物の敷地・建物の位置関係を示す図である。

建築年月日：令和8年3月24日

各階平面図

YB007  
02240388

02240388

206番地

建築物平面図

建築年月日

令和8年3月24日

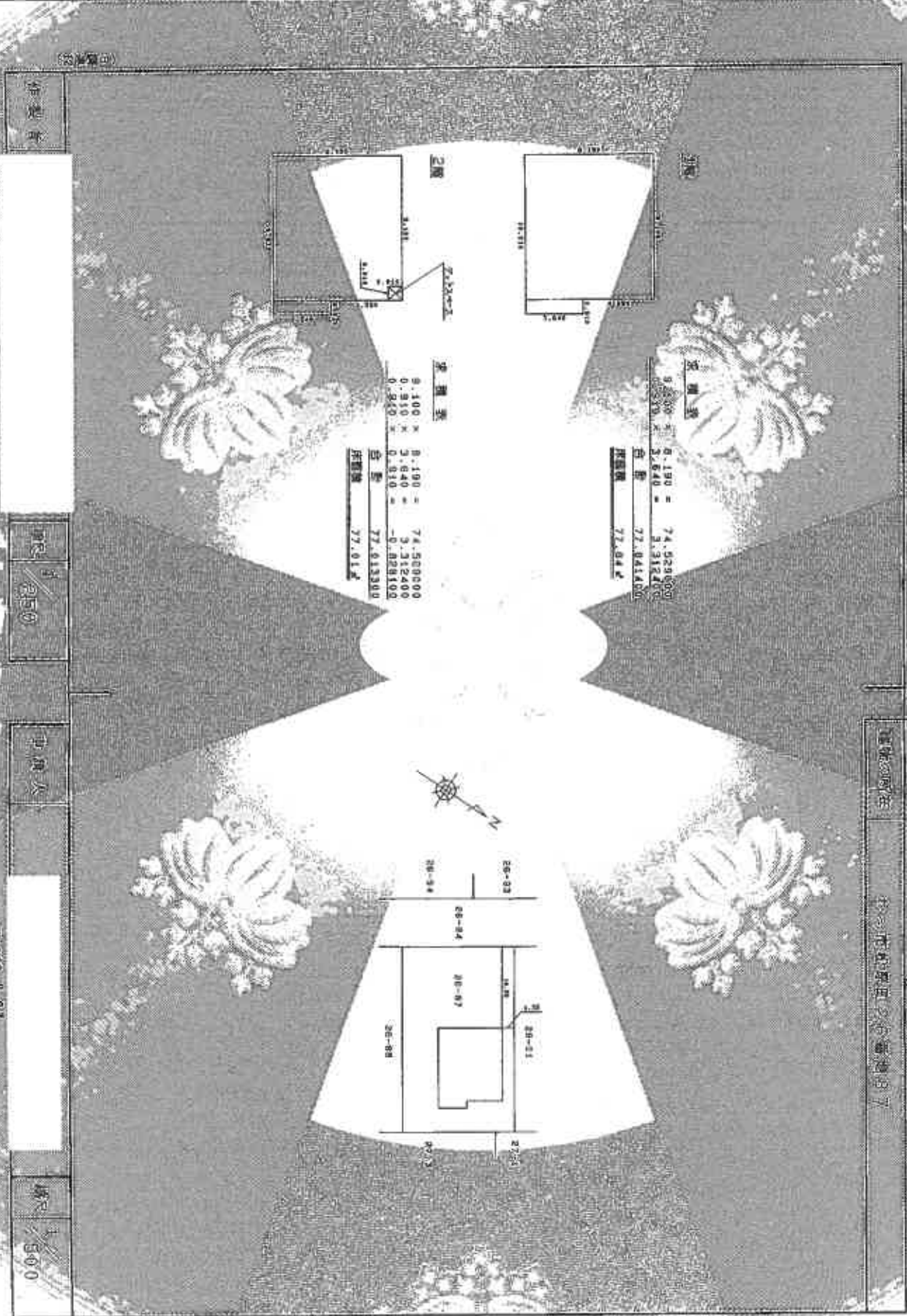

1/2500

中興大

平成32.北.311

1/500

# 土地建物位置関係図



S=1/250

写真撮影地点

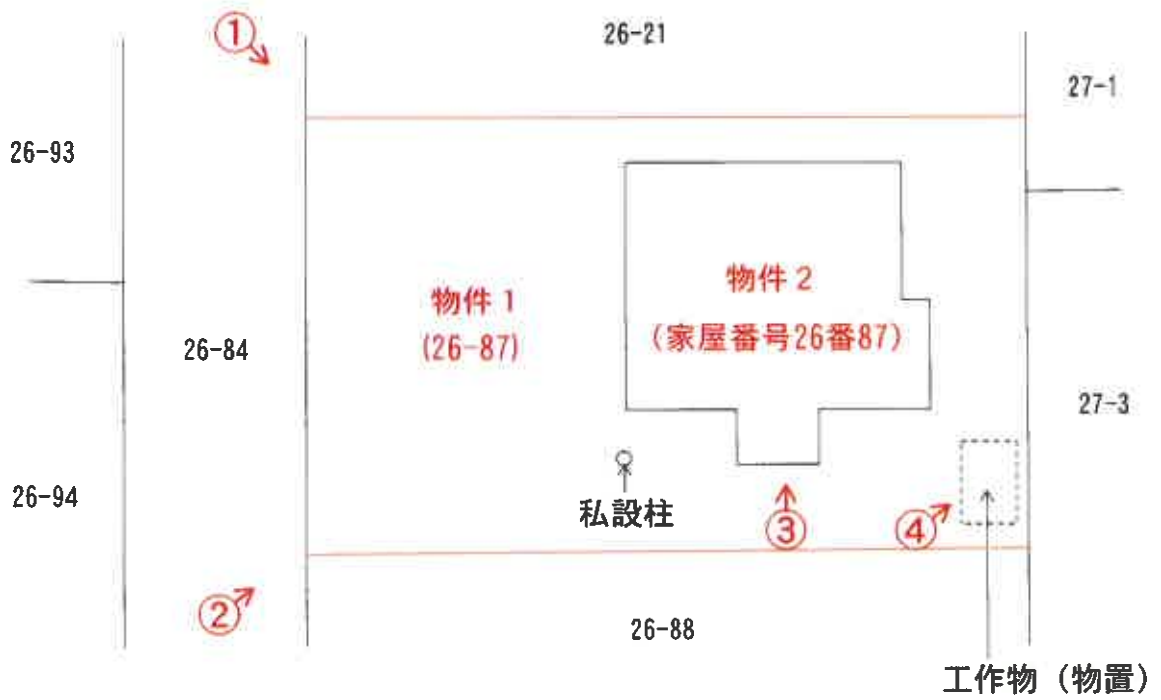



写真番号 1



物件2

私設柱

物件1

写真番号 2



物件1

物件2

私設柱

写真番号 3



物件 2

写真番号 4



物件 2

工作物 (物置)

物件 1

写真番号 5



物件 2

写真番号 6



物件 2

写真番号 7



物件 2

写真番号 8



物件 2

写真番号 9



物件 2

写真番号 10



物件 2

写真番号 1 1



物件 2

写真番号 1 2



物件 2

写真番号 13



物件 2

写真番号 14



物件 2

写真番号 15



物件 2

写真番号 16



物件 2

副本

令和8年(ケ)第9号

令和8年4月10日 現地調査

令和8年4月22日 評価

青森地方裁判所 第2民事部 御中

# 評 価 書

評価人 不動産鑑定士

千葉 篤志

## 第1 評価額

一 括 価 格	
金 3,895,000 円	
内 訳 価 格	
物件1 (土地)	金 1,133,000 円
物件2 (建物)	金 2,762,000 円

- 1 一括価格は、物件1, 2の各不動産について、一括売却(民事執行法第61条本文)を行うことを前提とした場合の価格である。
- 2 内訳価格は、配当等の判断のために一括価格の内訳として算出した価格である。
- 3 物件1の内訳価格は物件2の建物のための土地利用権等価格を控除した価格であり、物件2の内訳価格は当該土地利用権等付建物としての価格である。

## 第2 評価の条件

- 1 本件評価は、民事執行法により売却に付されることを前提とした適正価格を求めるものである。  
したがって、求めるべき評価額は、一般の取引市場において形成される価格ではなく、一般の不動産取引と比較して競売不動産特有の各種の制約(売主の協力が得られないことが常態であること、買受希望者は内覧制度によるほかは物件内部の確認が直接できないこと、引渡しを受けるために法定の手続きをとらねばならない場合があること、目的物の種類又は品質に関する不適合には担保責任がないこと等)の特殊性を反映させた価格とする。
- 2 評価は、目的物件の調査時点における現状に基づいて行うものであり、調査日以降に発生した物件の現状変更については原則として考慮していない。
- 3 現地での物件調査は、原則として目視可能な部分に限定される。
- 4 物件に関する情報提供の内容は、民事執行法第58条4項に定める場合を除いて、原則として公共機関で公開された資料に基づくものである。

第3 目的物件

番号	所在等	登記	現況
1	所在	むつ市松原町	同左
	地番	26番87	同左
	地目	宅地	同左
	地積	330.91㎡	同左
2	所在	むつ市松原町26番地87	同左
	家屋番号	26番87	同左
	種類	居宅	同左
	構造	木造亜鉛メッキ鋼板葺2階建	同左
	床面積	1階 77.84㎡ 2階 77.01㎡	1階 約82.81㎡ 2階 同左
番号	特記事項		
	なし		

## 第4 目的物件の位置・環境等

## 1 土地の概況及び利用状況等(物件1)

位置・交通	JR大湊線「赤川」駅の北西方・道路距離約750m (附属資料「1 位置図」参照)	
付近の状況	近隣地域は中規模一般住宅が多い郊外の住宅地域である。 道路は、幅員6m程度の舗装市道が標準的である。 土地の利用状態は、画地規模330㎡前後の一般住宅が標準的。 地域内で特別の変動要因はなく、今後とも現状程度の推移継続と予測する。	
主な公法上の規制等 (道路の幅員等の個別的な要因を考慮しない一般的な規制)	都市計画区分 用途地域 建ぺい率 容積率 防火規制 その他の規制	非線引都市計画区域 無指定 指定 70% 指定 200% なし 特定用途制限地域(居住環境保全地区)
画地条件	地積：330.91㎡ (登記地積) 形状：長方形 間口：約14m 奥行：約23m 高低差：接面道路とほぼ等高 接面状況：中間画地 備考：特になし	
接面道路の状況	接面方位：南西 幅員：約6.0m 舗装：あり 種別：市道(松原町4号線) 建築基準法上：第42条1項1号	
土地の利用状況	土地所有者が物件2の建物を所有し、その敷地として占有使用している。	
供給処理施設	上水道：あり ガス配管：なし 下水道：なし	
特記事項	1. 「ハザードマップポータルサイト」によると、対象地の洪水によって想定される浸水深は0.5m未満、津波は0.5m～3.0m(想定最大規模)の区域に含まれている。 2. 敷地内に競売対象となる工作物(簡易物置)が存する。	

## 2 建物の概況及び利用状況等(物件2)

区 分	主である建物 家屋番号 26番87
建築時期及び経済的残存耐用年数	建築年月日：平成12年8月28日 (登記記載) 経過年数：約26年 経済的残存耐用年数：約4年
仕 様	構造：木造 屋根：亜鉛メッキ鋼板葺 外壁：サイディング 内壁：ビニールクロス外 天井：ビニールクロス外 床：フローリング, 畳, クッションフロア外 設備：電気, 給水, 排水, 衛生(浄化槽), 浴室, 換気, IH, ヒートポンプ, パネルヒーター外 (但し, 設備の動作確認は行っていないので, 正常に稼働するか否かは不明) その他：オール電化住宅
床面積(現況)	1階： 82.81 m <sup>2</sup> 2階： 77.01 m <sup>2</sup> 延： 159.82 m <sup>2</sup>
現況用途等	現況用途：居宅 間取り：附属資料「建物間取図」参照
品 等	普通
保守管理の状態	普通
建物の利用状況	建物所有者が本建物を「居宅(空き家)」として管理占有している。
特 記 事 項	1. 建築時期・構造・種類等の要因を踏まえ現場調査を行った結果, アスベスト含有建材が使用されている可能性を否定できない。なお, アスベスト使用の詳細については専門調査機関の分析調査を要する。 2. 1階風除室を床面積に算入した。 3. おおむね経年相応と認められる。

## 第5 評価額算出の過程

### 1 基礎となる価格

#### ① 建付地価格(物件1)

目的土地の建付地価格を次のとおり求めた。

番号	標準画地価格 (円/㎡) ア	個別 格差 イ	地積 (㎡) ウ	建付減価 エ	建付地価格 (円) ア×イ×ウ×エ
1	8,480	1.03	330.91	(1-0.20)	2,312,000

〔総額につき千円未満の端数  
金額は四捨五入、以下同〕

ア 標準画地価格：(公示価格等からの規準)

地価調査 むつ(県)-4

標準価格 時点修正 標準化補正 地域格差 標準画地価格  
 $13,900\text{円}/\text{m}^2 \times 101.8 / 100 \times 100 / 103 \times 100 / 162 \div 8,480\text{円}/\text{m}^2$

◇時点修正：+1.8% 標準価格の価格時点から評価日までの推定変動率である。

◇標準化補正：+3%

内訳：画地条件+3%(方位)

◇地域格差：+62%

内訳(相乗積)

- ・街路条件 ±0%
- ・交通・接近条件 +8% 中心部, 商業施設等への接近性が優る。
- ・環境条件 +50% 居住環境等が相当優る。
- ・行政的条件 ±0%

※算式  $1.00 \times 1.08 \times 1.50 \times 1.00 = 1.62$

イ 個別格差：+3%

内訳(相乗積)

- ・画地条件 +3% 南西向き画地で方位がやや優る。
- ・街路条件 ±0%
- ・交通・接近条件 ±0%
- ・環境条件 ±0%
- ・行政的条件 ±0%
- ・その他の条件 ±0%

※算式  $1.03 \times 1.00 \times 1.00 \times 1.00 \times 1.00 \times 1.00 = 1.03$

ウ 地積：登記数量による。

エ 建付減価：20% 建物と敷地との適応の状態等を考慮した。

② 建物価格(物件2)

目的建物の再調達原価を、建物建築費の推移動向を考慮した標準的な建築費に比準して求め、これに耐用年数に基づく方法及び観察減価法を併用して求めた現価率を乗じて、建物の価格を求めた。

なお、敷地内に競売対象となる工作物(簡易物置)が存するが、経年等から勘案して特段市場価値はないと判断した。

番号	再調達原価 (円/㎡) ア	現況延床面積 (㎡) イ	現価率 ウ	建物価格 (円) ア×イ×ウ
2	185,000	159.82	0.11	3,252,000

ウ 現価率：

- ・ 経過年数、経済的残存耐用年数、観察減価及び中古建物の市場性減価、残価率を下表のとおり判定し、耐用年数に基づく方法と観察減価法を併用して、現価率を以下のとおり査定した。

番号	経過年数	経済的残存 耐用年数	観察減価及び中古 建物の市場性減価	残価率	現価率
2	26	4	0.30	0.03	0.11

※現価率 = {残価率 + (1-残価率) × (経済的残存耐用年数 / (経過年数 + 経済的残存耐用年数))} × (1-観察減価率)

2 評価額の判定

前記により求めた価格に、土地については土地利用権等価格を控除し、建物については土地利用権等価格を加算し、さらに競売市場修正等を施して、下記のとおり評価額を求めた。

① 土地利用権等価格

番号	建付地価格 (円) ア	土地利用権等 の及ぶ範囲 イ	土地利用権等割合 ウ		土地利用権等価格 (円) ア×イ×ウ
1	2,312,000	1.00	0.30	法定地上権	694,000

イ 土地利用権等の及ぶ範囲：物件1の全範囲とした。

ウ 土地利用権等割合：土地利用権を法定地上権と判定し、法定地上権割合を本件建付地価格の30%と判定した。

## ② 内訳価格及び一括価格

番号	基礎となる価格 (円) ア	土地利用権等価格 の控除及び加算 イ	占有減価 修正 ウ	市場性 修正 エ	競売市場 修正 オ	評価額 (円) (ア+イ)×ウ×エ×オ
1	2,312,000	－ 694,000		(1-0.00)	(1-0.30)	1,133,000
2	3,252,000	＋ 694,000		(1-0.00)	(1-0.30)	2,762,000
一括価格(合計)						3,895,000

ウ 占有減価修正： － 修正の必要がない。

エ 市場性修正： 0% 特にない。

オ 競売市場修正： 30% 評価の条件欄記載の不動産競売市場の特殊性等を考慮した。

## 第6 参考価格資料

地価調査価格 むつ(県)-4  
 所 在 : むつ市金曲1丁目27番38「金曲1-19-57」  
 価 格 : 13,900円/㎡  
 位 置 : JR大湊線「下北」駅の約1.8km先に位置する。  
 価 格 時 点 : 令和7年7月1日  
 地 積 : 330㎡  
 供給処理施設 : 水道  
 接 面 街 路 : 南西6m市道  
 用途指定等 : 第一種低層住居専用地域 (建ぺい率50%, 容積率80%)  
 地域の概要 : 中規模一般住宅が多い郊外の住宅地域

## 第7 附属資料

1	位 置 図	出所:国土地理院「電子地形図」	…	1 葉
2	法第14条第1項地図写		…	1 葉
3	地 積 測 量 図 写		…	1 葉
4	建物図面・各階平面図写		…	1 葉
5	配 置 図		…	1 葉
6	建 物 間 取 図		…	1 葉

附属資料 1

位置図

縮尺 1/25,000



07

附属資料 2

ハ	26-33	ホ	26-119	ト	26-85	リ	26-148	ル	2
ニ	26-112	ヘ	25-4	チ	26-147	ヌ	26-62	レ	2

法第14条第1項地図写

縮尺 1/2,500

所在:むつ市松原町

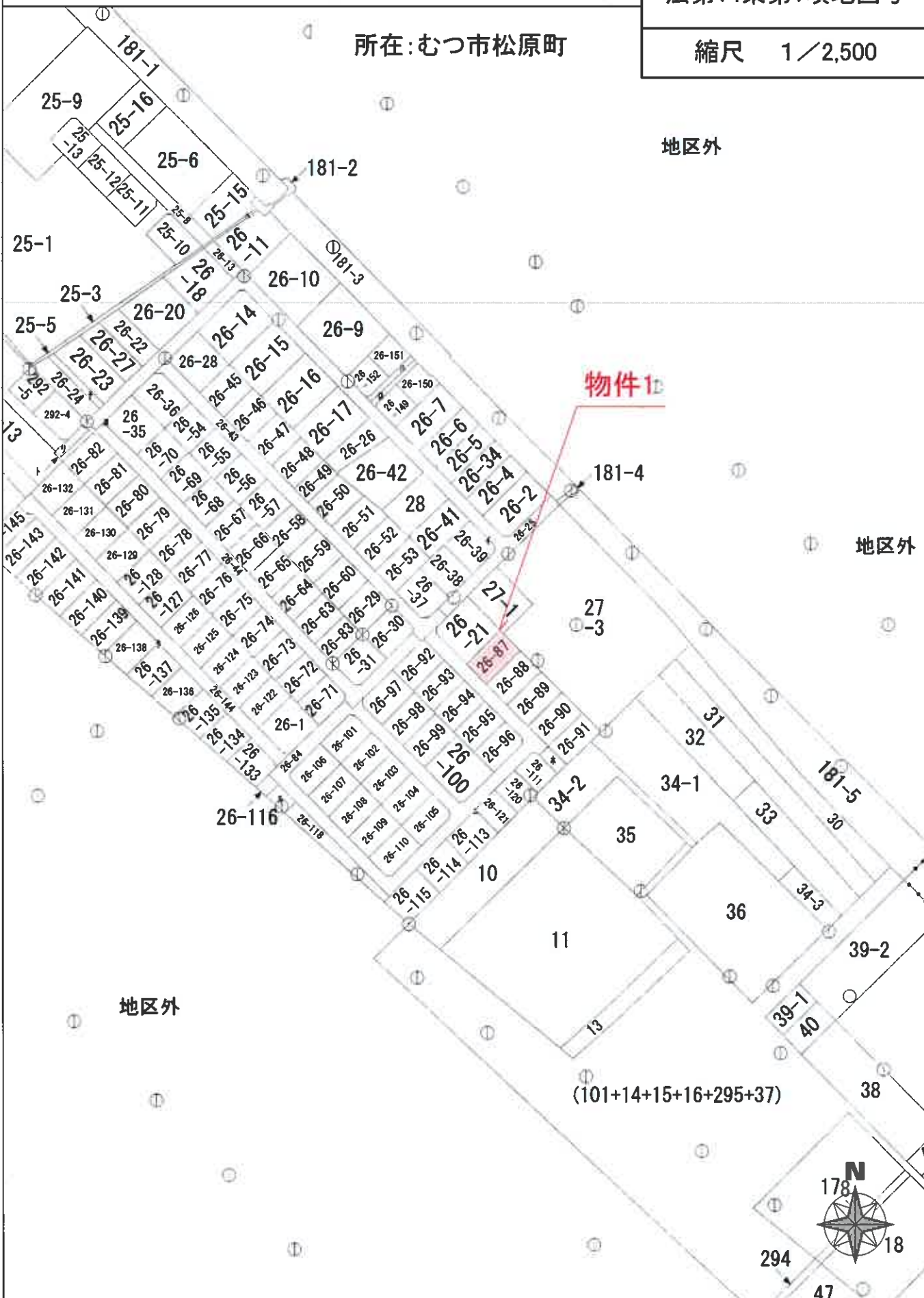

附属資料 3-1

0009937 写

26-84  
26番84  
26番87-26番118

土地の所在  
むつ市松原町

地番  
26番84  
26番87-26番118

境界点	境界線の種類
田	コンクリート杭
●	プラスチック杭

物件1

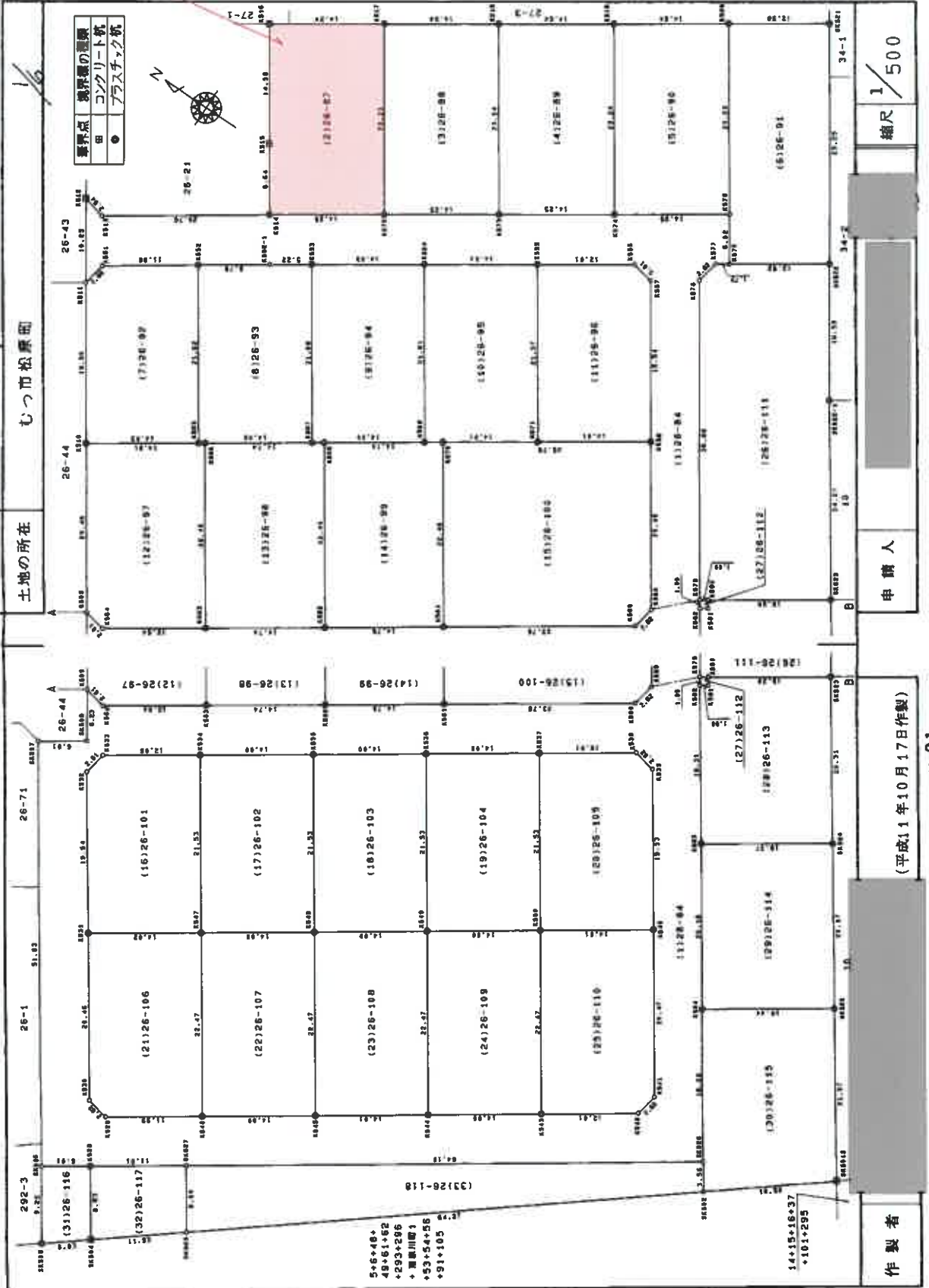
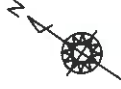

日: 平成11年10月21日

5+6+48+  
48+61+62  
+293+266  
+ 黒川町 #  
+53+54+55  
+91+105

14+15+16+37  
+101+295

(平成11年10月17日作製)

平成 11. 10. 21

申請人

縮尺 1/500

11.10.21

0009938

地積測量図写

地番 26番87~26番89

土地の所在 むつ市松原町

採積表

地番	X <sub>n</sub>	Y <sub>n</sub>	Y <sub>n+1</sub> -Y <sub>n-1</sub>	X <sub>n</sub> · (Y <sub>n+1</sub> -Y <sub>n-1</sub> )	合計
K537	184.723	182.447	-14.480	-2305.189040	
K536	176.359	174.652	-15.565	-2748.593015	
K535	186.000	165.862	-15.585	-2929.980000	
K534	199.639	159.087	-14.499	-2894.565861	
K533	209.667	152.363	-9.487	-1984.917489	
K532	210.216	148.600	-19.012	-3996.626592	
K531	199.353	133.351	-33.250	-6628.487230	
K530	187.962	116.950	-17.559	-3300.424756	
K529	185.192	115.792	-10.028	-1857.185376	
				4516.297839	
				2250.1189165	
				2250.11	

物件I

地番	X <sub>n</sub>	Y <sub>n</sub>	Y <sub>n+1</sub> -Y <sub>n-1</sub>	X <sub>n</sub> · (Y <sub>n+1</sub> -Y <sub>n-1</sub> )	合計
K514	223.496	210.698	-0.688	-153.765248	
K515	226.264	217.908	19.358	4410.734512	
K516	236.346	230.056	20.039	4736.37484	
K517	224.484	237.948	-11.459	-2572.362156	
K572	211.630	218.697	-27.250	-5766.917500	
				661.827102	
				330.9135510	
				330.91	

地番	X <sub>n</sub>	Y <sub>n</sub>	Y <sub>n+1</sub> -Y <sub>n-1</sub>	X <sub>n</sub> · (Y <sub>n+1</sub> -Y <sub>n-1</sub> )	合計
K572	211.630	218.697	-27.250	-5766.917500	
K517	224.484	237.948	-11.459	-2572.362156	
K516	236.346	230.056	20.039	4736.37484	
K573	199.765	226.496	-27.252	-5443.995780	
				662.185832	
				331.0779160	
				331.07	

地番	X <sub>n</sub>	Y <sub>n</sub>	Y <sub>n+1</sub> -Y <sub>n-1</sub>	X <sub>n</sub> · (Y <sub>n+1</sub> -Y <sub>n-1</sub> )	合計
K573	199.765	226.496	-27.252	-5443.995780	
K518	212.633	245.848	27.237	5791.485021	
K519	250.772	253.793	-11.456	-2800.048032	
K574	187.896	234.393	-27.237	-5117.777826	
				662.1771009	
				331.0855015	
				331.08	

地番	X <sub>n</sub>	Y <sub>n</sub>	Y <sub>n+1</sub> -Y <sub>n-1</sub>	X <sub>n</sub> · (Y <sub>n+1</sub> -Y <sub>n-1</sub> )	合計
SK506	186.498	106.322	33.613	6335.993274	
SK507	217.325	149.405	48.400	10085.618600	
SK508	212.322	152.730	6.515	1007.921630	
K509	215.771	157.920	4.640	1001.177440	
K564	213.011	157.370	6.590	1403.742490	
K563	202.934	164.510	15.335	3102.791890	
K562	190.080	172.705	16.405	3118.262400	
K561	177.826	180.915	21.428	3810.455528	
K560	158.080	194.133	15.986	2527.056800	
K559	157.523	196.901	19.801	3119.112923	
K558	168.866	213.934	33.293	5622.055758	
K557	179.706	230.194	16.808	3020.498448	
K556	182.464	238.742	-6.098	-1112.665472	
K555	192.474	224.096	-14.405	-2772.597970	
K554	204.145	216.337	-15.506	-3165.472370	
K553	215.808	208.500	-10.648	-2298.199392	
K552-1	220.152	205.688	-7.866	-1722.909552	
K552	227.430	200.784	-11.651	-2649.786930	
K551	237.887	194.037	-9.561	-2269.284228	
K511	237.887	191.203	5.722	1361.246634	
K512	243.542	199.759	7.857	1913.509494	
K513	240.687	199.060	10.939	2632.875093	
K514	223.496	210.698	18.557	4366.441352	
K572	211.630	218.697	45.798	3243.390740	
K573	199.765	226.496	15.796	3155.487940	
K574	176.937	234.393	15.787	2968.224706	
K575	178.037	242.293	2.878	506.634496	
K576	172.702	237.271	-5.985	-1033.621470	
K577	174.145	236.308	-3.734	-650.257430	
K578	174.698	233.537	-35.111	-6133.881478	
K579	153.144	201.197	-33.180	-5081.317920	
K580	152.586	200.357	-16.930	-2580.229260	
K583	141.882	184.287	-32.852	-4661.107464	
K584	130.700	167.505	-32.324	-4224.746800	
SK526	150.344	131.983	-51.210	-8162.016240	
SK527	173.611	116.293	-42.893	-7342.590023	
SK528	193.512	109.670	-9.973	-1830.165176	
SK506	188.498	106.322	6.122	1153.984756	
K529	195.182	115.792	16.134	2987.067728	
K546	175.826	122.456	14.451	2532.219828	
K545	183.594	130.243	15.584	2849.448888	
K544	151.953	130.040	15.882	2367.731646	
K543	140.323	145.825	14.474	2031.035102	
K542	130.397	152.514	9.457	1232.597009	
K541	129.787	155.282	19.807	2576.631109	
K540	141.139	172.351	33.288	4698.235032	
K539	151.968	186.570	16.811	2554.734048	
K538	154.737	189.132	-6.123	-947.454651	

(五欄続)

製作者

(平成11年10月17日作製)

申請人

縮尺 1/

11.10.21

附属資料 4

登記年月日：平成12年8月31日

建物図面図写

0220886  
25番87

心市船野町25番地87

各階平面図

1階

9.100 x 8.190	=	74.529000
0.910 x 3.640	=	3.312400
合計		77.841400
床面積		77.84㎡



2階

9.100 x 8.190	=	74.529000
0.910 x 3.640	=	3.312400
0.910 x 0.910	=	0.828100
合計		77.013300
床面積		77.01㎡



物件2

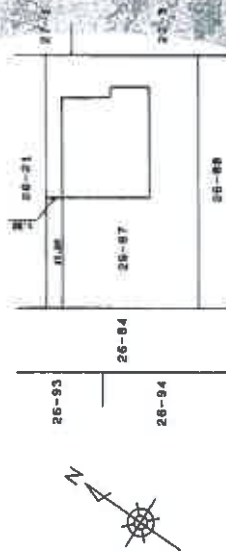

A3版をA4に縮小

(実測値)

縮尺 1/500

申請人

縮尺 1/250

平成12年8月31日

作成者

平成12.8.31

(実測値)

附属資料 5

配置図

縮尺 1/250

所在:むつ市松原町

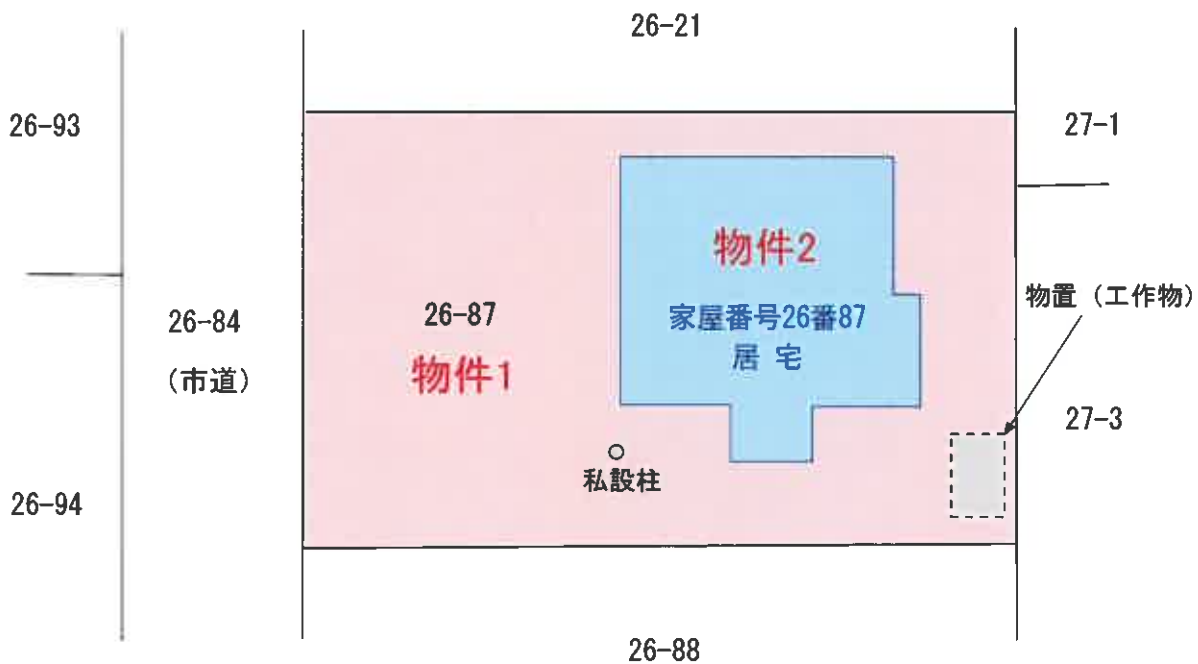

附属資料 6

建物間取図

縮尺 1/100

物件2

1階

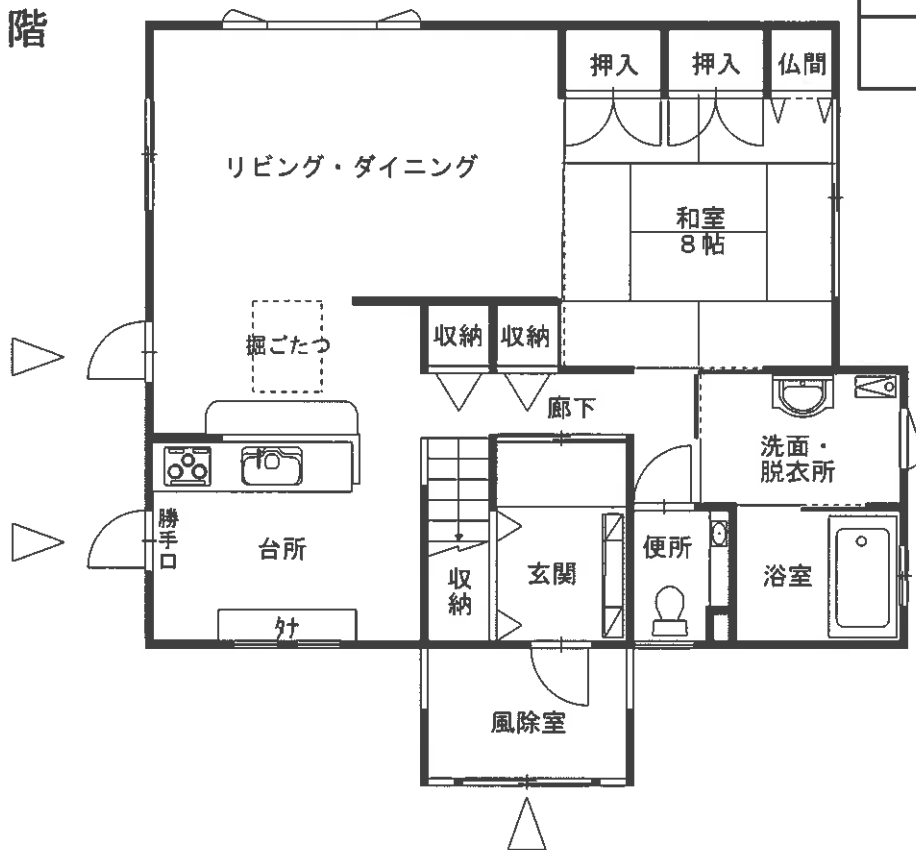

2階

