

## 期 間 入 札 の 公 告

令和 8年 5月20日

釧路地方裁判所帯広支部

裁判所書記官 豊岡孝祐

別紙物件目録記載の不動産を下記のとおり期間入札に付します。

### 記

入札期間	令和 8年 6月 4日から 令和 8年 6月 11日まで
開札期日	日 時 令和 8年 6月 17日 午前10時00分 場 所 釧路地方裁判所帯広支部売却場
売却決定 期日	日 時 令和 8年 6月 30日 午前10時00分 場 所 釧路地方裁判所帯広支部
特別売却 実施期間	令和 8年 6月 18日から 令和 8年 6月 22日まで
買受申出の保証の 提供方法	下記のいずれかによる。 (1) 当裁判所の預金口座に金銭を振り込んだ旨の金融機関の証明書。 (2) 銀行、損害保険会社、農林中央金庫、商工組合中央金庫、全国を地区とする信用金庫連合会、信用金庫又は労働金庫の支払保証委託契約締結証明書。
買受申出の資格の 制限 (民事執行規 則33条)	☆印を付した物件は農地であるので、権限を有する行政庁の交付した買受適格証明書を有する者及び買受けについて農地法上の許可又は届出を必要としない者に限り、買受申出をすることができます。
一般の閲覧に供するため、物件明細書・現況調査報告書・評価書の各写しを令和 8年 5月20日から当庁物件明細書等閲覧室に備え置きます。	



物 件 目 録

- 5 所 在 十勝郡浦幌町字本町  
地 番 94番2  
地 目 宅地  
地 積 248.95平方メートル
- 6 所 在 十勝郡浦幌町字本町 94番地2  
家屋 番号 94番2  
種 類 店舗  
構 造 木造亜鉛メッキ鋼板葺地下1階付2階建  
床 面 積 1階 110.96平方メートル  
2階 111.79平方メートル  
地下1階 22.35平方メートル

# 物件明細書の記載について

当庁では、仮設物(仮設物置、仮設車庫等)について、物件明細書の物件目録に表示していません。

## 入札に当たって

入札時には、入札書ごとに、次の各書面を提出する必要があります。

- 1 暴力団員等に該当しない旨の陳述書
- 2 (入札者が個人の場合)住民票  
(入札者が法人・会社の場合)法人・会社の登記事項証明書
- 3 (入札者が宅地建物取引業者の場合)宅地建物取引業の免許証の写し

- ◆ 上記1及び2の各書面は、入札時に提出がないと、入札が無効になります。また、記載に不備があった場合、入札が無効になる場合があります。
- ◆ 上記1の陳述書の「陳述」欄にある「自己の計算において・・・ありません。」は、入札者が他人から資金の提供を受けて入札に参加する場合などに、にチェックを入れるものです。チェックを入れた場合は、陳述書の注意書9を参照の上、必ず、別紙も添付してください。

釧路地方裁判所帯広支部競売係



## 物 件 目 録

- 5 所 在 十勝郡浦幌町字本町  
地 番 94番2  
地 目 宅地  
地 積 248.95平方メートル
- 6 所 在 十勝郡浦幌町字本町 94番地2  
家屋 番号 94番2  
種 類 店舗  
構 造 木造亜鉛メッキ鋼板葺地下1階付2階建  
床 面 積  
1階 110.96平方メートル  
2階 111.79平方メートル  
地下1階 22.35平方メートル



令和 7 年(ケ)第 18 号  
令和 8 年 1 月 7 日受理  
令和 8 年 3 月 **12** 日提出

# 現況調査報告書

## (物件 5、6)



釧路地方裁判所帯広支部

執行官 大 丘 学

(注) チェック項目中の調査結果は、「■」の箇所の記載のとおり

物 件 目 録

- 5 所 在 十勝郡浦幌町字本町  
地 番 94番2  
地 目 宅地  
地 積 248.95平方メートル
- 6 所 在 十勝郡浦幌町字本町 94番地2  
家屋 番号 94番2  
種 類 店舗  
構 造 木造亜鉛メッキ鋼板葺地下1階付2階建  
床 面 積  
1階 110.96平方メートル  
2階 111.79平方メートル  
地下1階 22.35平方メートル

不動産の表示	「物件目録」のとおり														
住居表示	(住居表示未実施)														
土地	物件5														
現況地目	<input checked="" type="checkbox"/> 宅地(物件5) <input type="checkbox"/> 公衆用道路(物件 ) <input type="checkbox"/> (物件 )														
形状	<input type="checkbox"/> 公図のとおり <input type="checkbox"/> 地積測量図のとおり <input type="checkbox"/> 建物図面(各階平面図)のとおり <input checked="" type="checkbox"/> 土地建物位置関係図のとおり <input type="checkbox"/>														
占有者及び占有状況	<input checked="" type="checkbox"/> 土地所有者 <input type="checkbox"/> その他の者 上記の者が本土地上に下記建物を所有し、占有している <input type="checkbox"/> 「占有者及び占有権原」のとおり														
下記以外の建物(目的外建物)	<input checked="" type="checkbox"/> ない <input type="checkbox"/> ある(詳細は「目的外建物の概況」のとおり)														
その他の事項	「その他の事項」記載のとおり														
建物	物件6														
種類、構造及び床面積の概略	<input checked="" type="checkbox"/> 公簿上の記載とほぼ同一である <input type="checkbox"/> 公簿上の記載と次の点が異なる( <input type="checkbox"/> 主である建物 <input type="checkbox"/> 附属建物) <input type="checkbox"/> 種類: <input type="checkbox"/> 構造: <input type="checkbox"/> 床面積:														
物件目録にない附属建物	<input checked="" type="checkbox"/> ない <input type="checkbox"/> ある <table style="display: inline-table; vertical-align: middle; margin-left: 10px;"> <tr> <td style="font-size: 2em;">{</td> <td>種類:</td> </tr> <tr> <td></td> <td>構造:</td> </tr> <tr> <td></td> <td>床面積:</td> </tr> </table>			{	種類:		構造:		床面積:						
{	種類:														
	構造:														
	床面積:														
占有者及び占有状況	<input checked="" type="checkbox"/> 建物所有者 <input type="checkbox"/> その他の者 上記の者が本建物を 店舗(空き家) として使用している <input type="checkbox"/> 「占有者及び占有権原」のとおり														
上記以外の敷地(目的外土地)	<input checked="" type="checkbox"/> ない <input type="checkbox"/> ある(詳細は「目的外土地の概況」のとおり)														
その他の事項	「その他の事項」記載のとおり														
執行官保管の仮処分	<input checked="" type="checkbox"/> ない <input type="checkbox"/> ある <table style="display: inline-table; vertical-align: middle; margin-left: 10px;"> <tr> <td style="font-size: 2em;">[</td> <td>地方裁判所</td> <td>支部</td> <td>令和</td> <td>年( )第</td> <td>号</td> </tr> <tr> <td></td> <td>保管開始日</td> <td>令和</td> <td>年</td> <td>月</td> <td>日</td> </tr> </table>			[	地方裁判所	支部	令和	年( )第	号		保管開始日	令和	年	月	日
[	地方裁判所	支部	令和	年( )第	号										
	保管開始日	令和	年	月	日										
土地建物の位置関係	<input type="checkbox"/> 建物図面(各階平面図)のとおり <input checked="" type="checkbox"/> 土地建物位置関係図のとおり														

(注) チェック項目中の調査結果は、「■」の箇所の記載のとおり

## その他の事項

### ■土地関係 (物件5)

- 1 積雪状態のため、一部境界周辺箇所を除雪し、境界標等の有無を調査したが、本土地の境界標等は確認できなかった。公図、地積測量図、周囲の状況及び簡易計測により照合すると、おおむね公図どおりと推測されるものの、本土地の範囲等の確定には専門家による測量を要する(土地建物位置関係図参照)。
- 2 北側が舗装道道、南側及び西側が舗装町道に接している(土地建物位置関係図、写真①参照)。
- 3 おおむね平坦地である。各隣地とはほぼ等高に接面している(写真①②参照)。
- 4 アスファルト舗装あり(土地建物位置関係図参照)。
- 5 北側隣地(地番94番5)の土地所有者は、北海道である(土地建物位置関係図参照)。

### ■建物関係 (物件6)

- 1 内外共に保守管理はやや劣る(昭和57年築、平成10年増築)(増築部分写真①⑯参照)。
- 2 残置物あり(建物内部写真参照)。
- 3 西側看板に劣化あり(写真②参照)。
- 4 窓のノブに破損箇所あり(写真⑧参照)。
- 5 窓ガラスに破損箇所あり(写真⑨参照)。
- 6 地下1階は、水没していたので、内部まで確認することができなかった(写真⑤参照)。

以上

(注) チェック項目中の調査結果は、「■」の箇所の記載のとおり

関係人の陳述等	
陳述者 (当事者等との関係)	陳述内容等
■北海道十勝浦幌町商工会担当者	1 私と所有者は、お互いのことをよく知る間柄です。 2 所有者の住所は、貴職が把握している住所（当事者目録記載の住所）とは異なります。所有者の現住所はAです。 3 所有者と連絡を取り、貴職が所有者と面談できるよう、手配しておきます。 <div style="text-align: right;">以上</div>
■とちかち広域消防事務組合浦幌消防署	本物件についての資料は、保管していません。 <div style="text-align: right;">以上</div>
■所有者	1 本建物は、2年ほど前から空き家の状態です。 2 本建物内に存在する動産類は、一部リース物件はありますが、その他はすべて私の所有物です。同リース物件については、専門家を通じて、処理手続を進めているところです。 3 本建物内に存在する、私が所有する動産類について、必要な動産類については、本年4月までに、すべて搬出します。以降、同建物内に残存するすべての動産類については、買受人において処分して下さい。 4 本建物の地下1階部分は水没しているため、同所に立ち入ることはできません。 5 凍結等により水道管に破損箇所があります。 6 平成10年に増築した箇所は、本建物の北側及び東側部分です。 7 北電柱の支線が、本土地上の南西部分に設置されているか否かについては、分かりません。 <div style="text-align: right;">以上</div>

(注) チェック項目中の調査結果は、「■」の箇所の記載のとおり

調査の経過		
調査の日時	調査の場所等	調査の方法等
8年1月 8日 (木) 09:25-09:40	釧路地方法務局 帯広支局	件外建物調査、地積測量図取得
8年1月14日 (水)	当庁	北海道電力ネットワーク(株)池田ネットワークセンターにライフライン(電気)調査照会書送付
8年1月14日 (水) 10:00-10:15	北海道十勝浦幌町商工会	担当者と面談、占有等調査
8年1月14日 (水) 10:30-10:35	浦幌町役場施設課	ライフライン(水道)調査照会書提出
8年1月14日 (水) 10:55-11:10	浦幌町役場資産税課	名寄帳兼課税台帳、家屋平面図写し取得
8年1月14日 (水) 11:30-11:35	とちち広域消防事務組合浦幌消防署	平面図等の書類交付(口頭申請)
8年1月14日 (水) 11:45-12:15	物件所在地	物件確認、外部概況調査、写真撮影、占有等調査
8年1月14日 (水) 14:05-14:40	所有者住所	所有者と面談、占有等調査
8年2月 3日 (火) 14:00-15:00	物件所在地	立入調査、評価人同行、写真撮影、所有者及び立会人B立会、占有等調査
8年2月 4日 (水)	当庁	北海道電力ネットワーク(株)池田ネットワークセンターに照会書送付、電柱等について占有等調査
8年2月 4日 (水) 14:10-14:30	釧路地方法務局 帯広支局	隣地(地番94番5)登記事項証明書取得、所有者確認
<p>(特記事項)</p> <p><input type="checkbox"/> 令和 年 月 日 目的物件は不在で施錠されていると予想されたので、立会人及び解錠技術者を同行して臨場した。</p> <p><input type="checkbox"/> 令和 年 月 日 目的物件は不在で施錠されていたので、立会人 を立ち合わせ、技術者に解錠させて建物内に立ち入った。</p> <p><input type="checkbox"/> 令和 年 月 日 休日・夜間執行許可の提示をした。</p> <p><input checked="" type="checkbox"/> 令和 8 年 2 月 3 日 本件事案を総合考慮し、立会人 B を立ち合わせ、建物内に立ち入った。</p>		

(注) チェック項目中の調査結果は、「■」の箇所の記載のとおり

# 土地建物位置関係図

(写真撮影方向図)

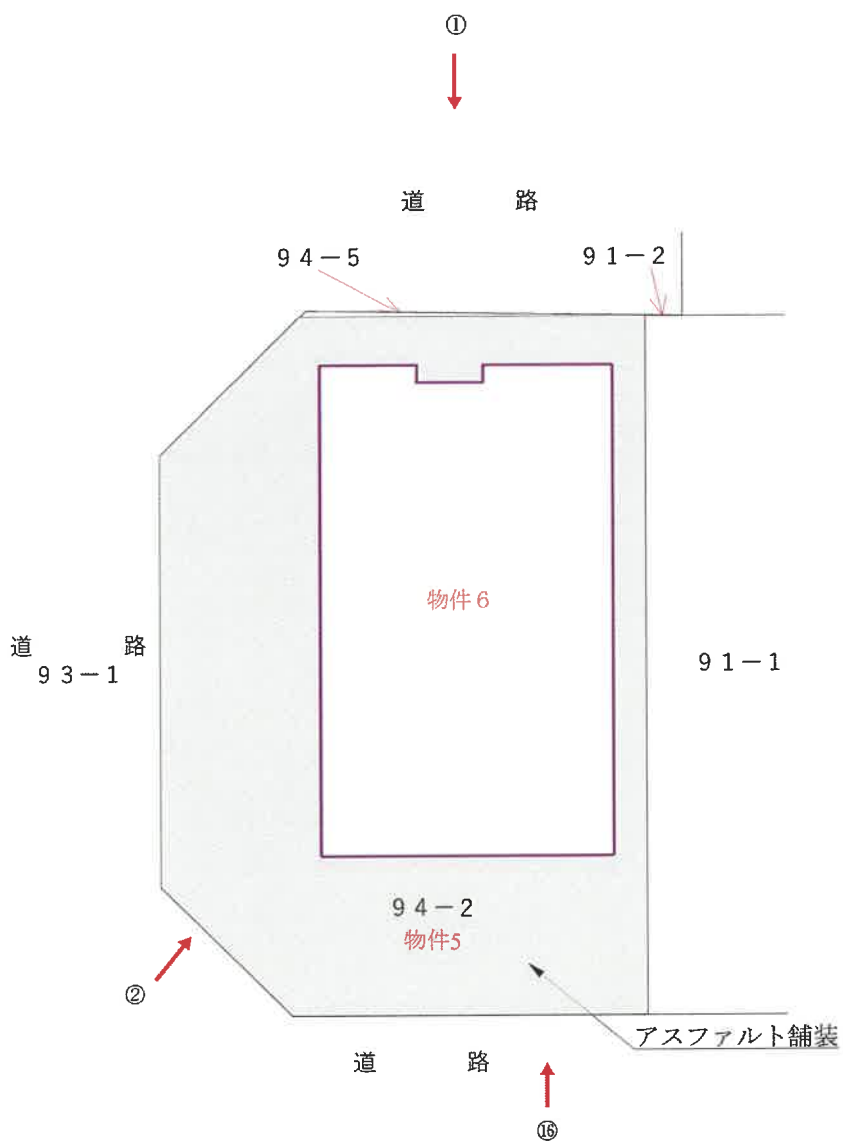

( 6 枚目)

# 建物間取図

(写真撮影方向図) 物件 6

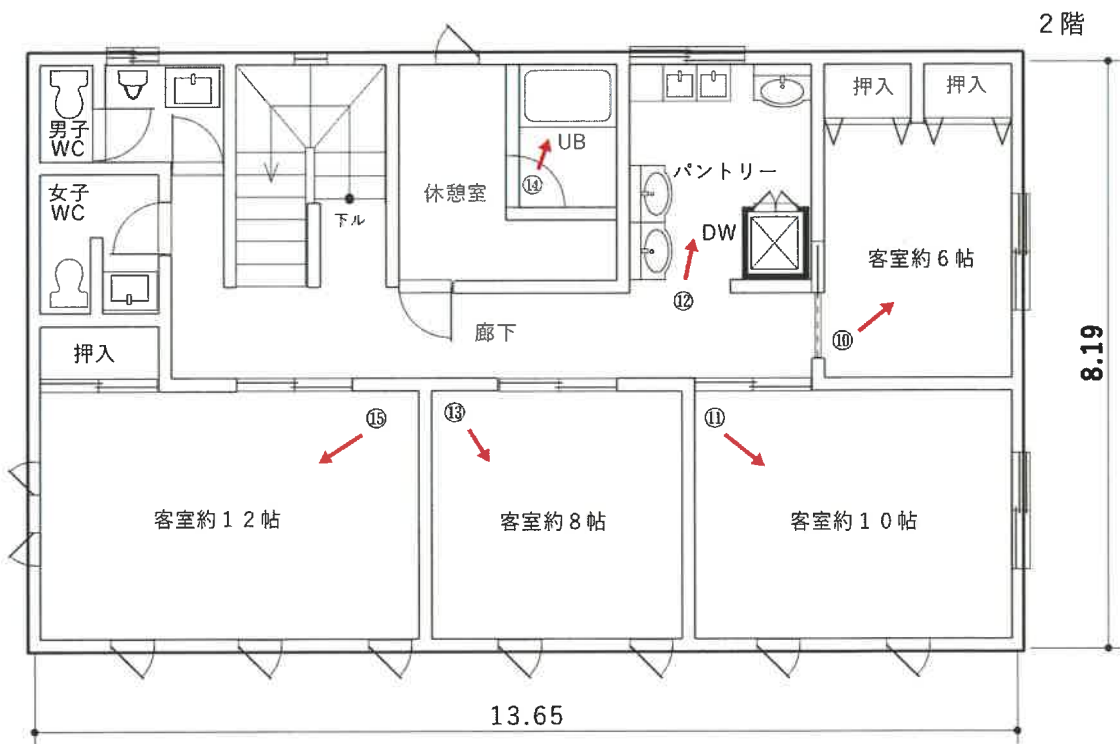
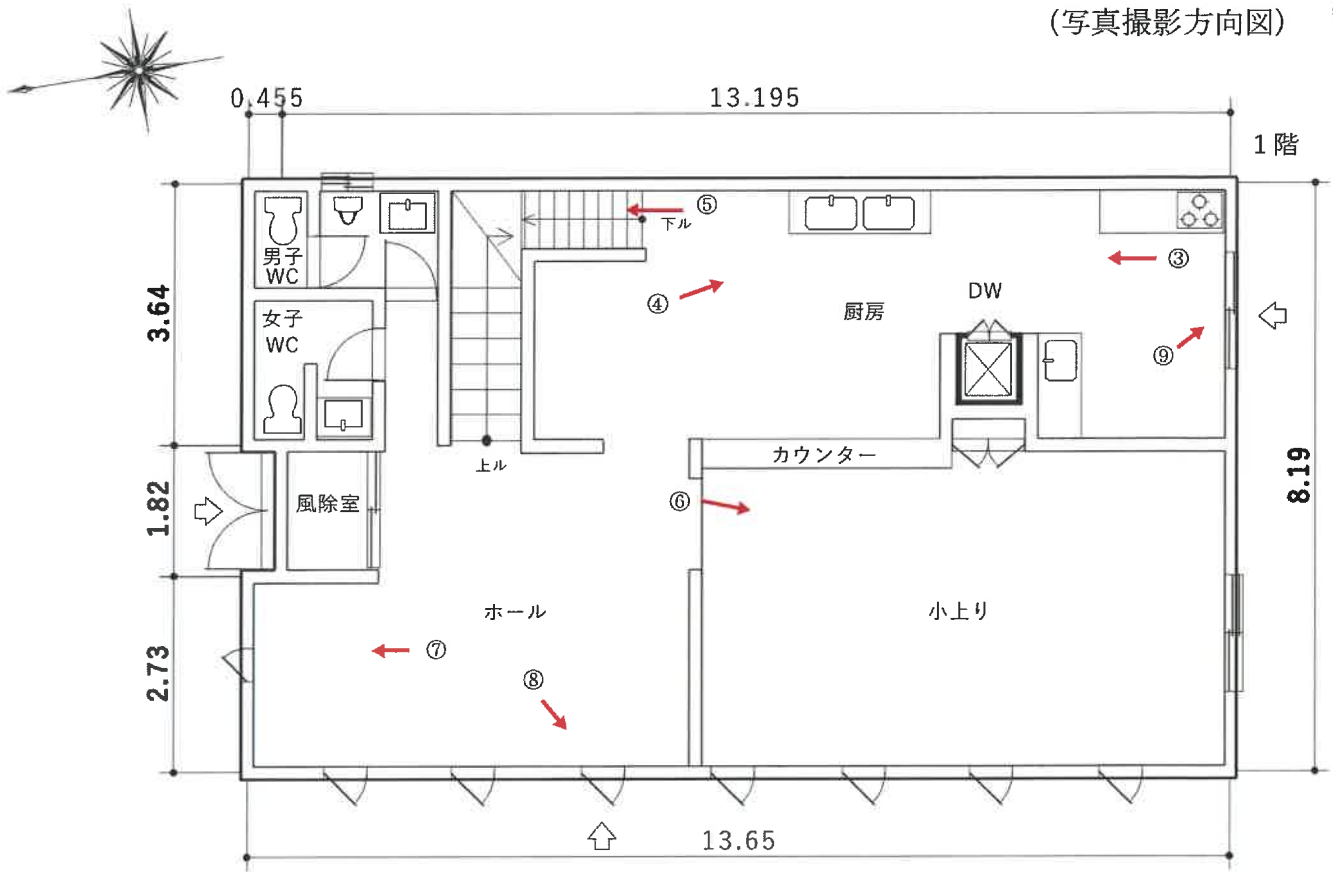

# 建物間取図

(写真撮影方向図) 物件6

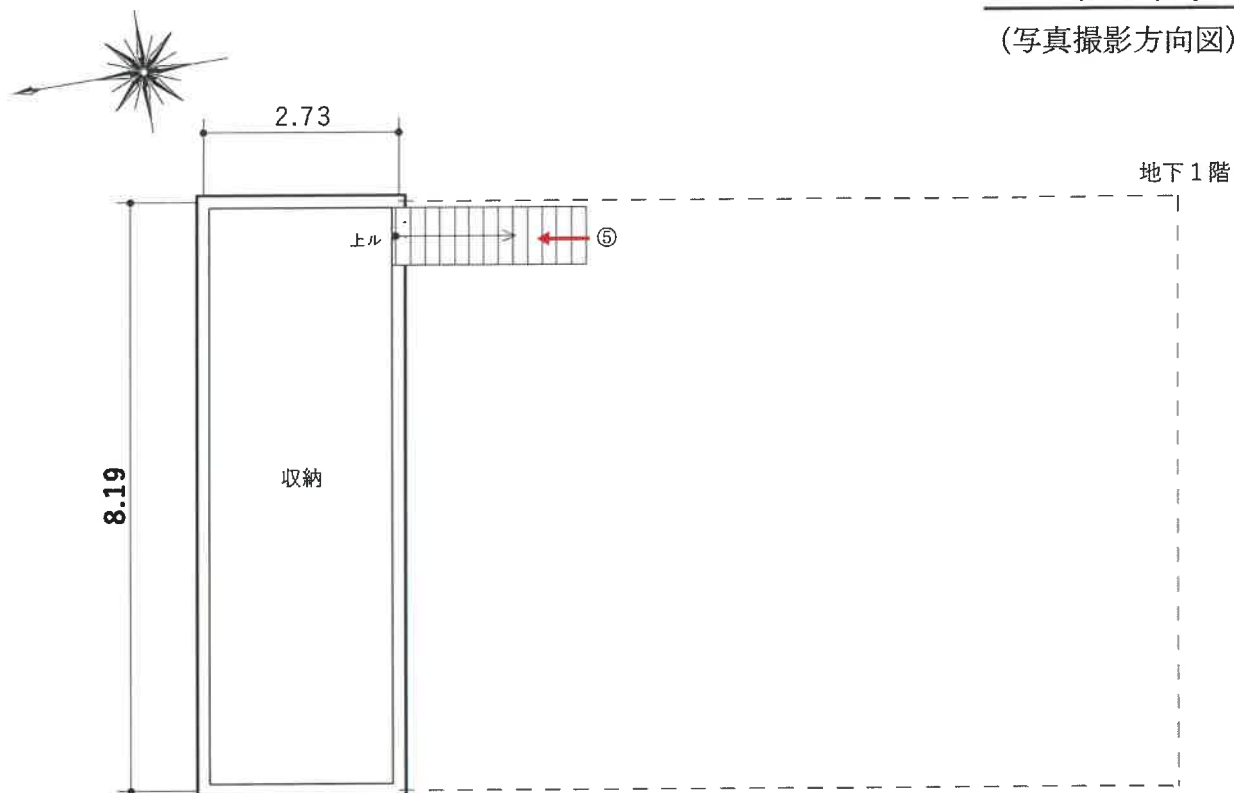

①



②



(9 枚目)

③



④



(10枚目)

⑤

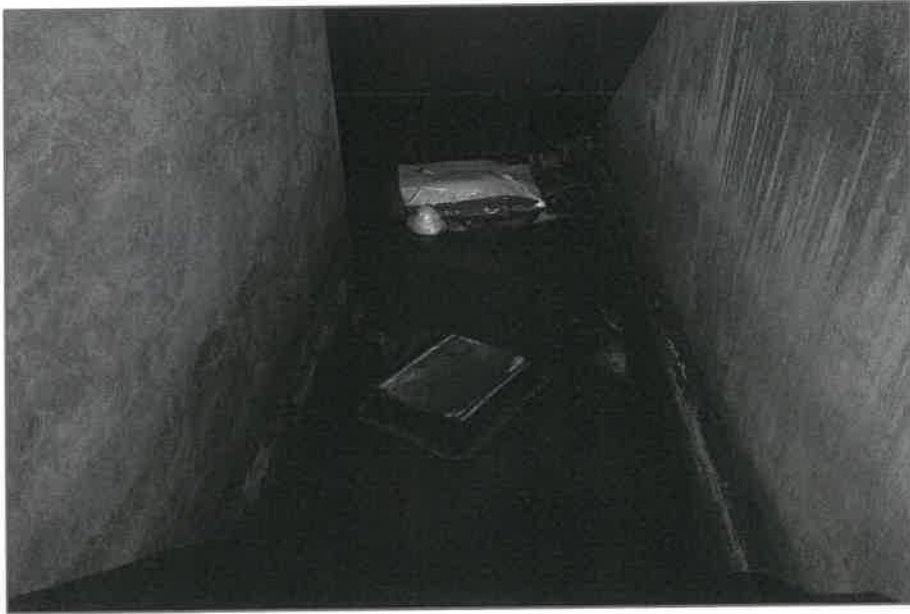

⑥



(11枚目)

⑦

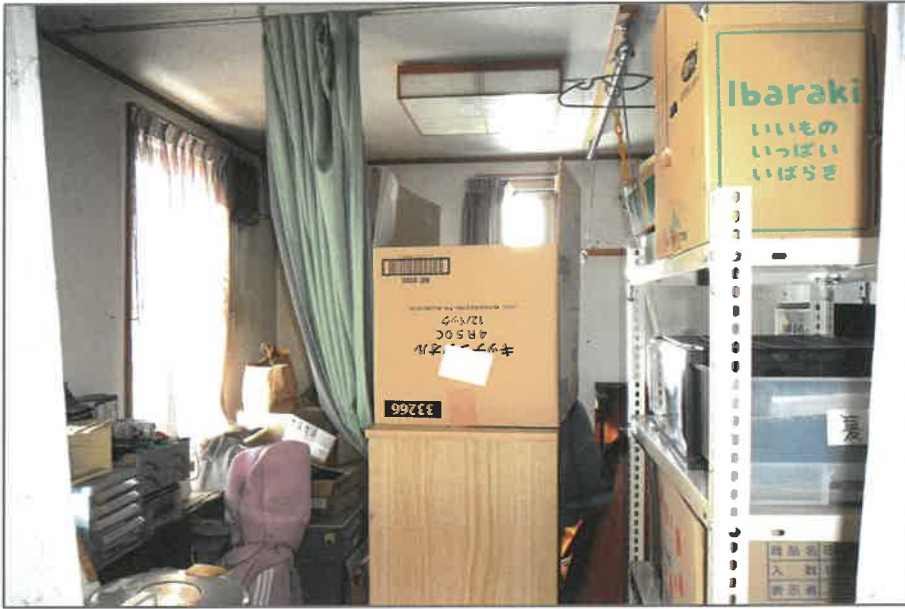

⑧



(12枚目)

⑨

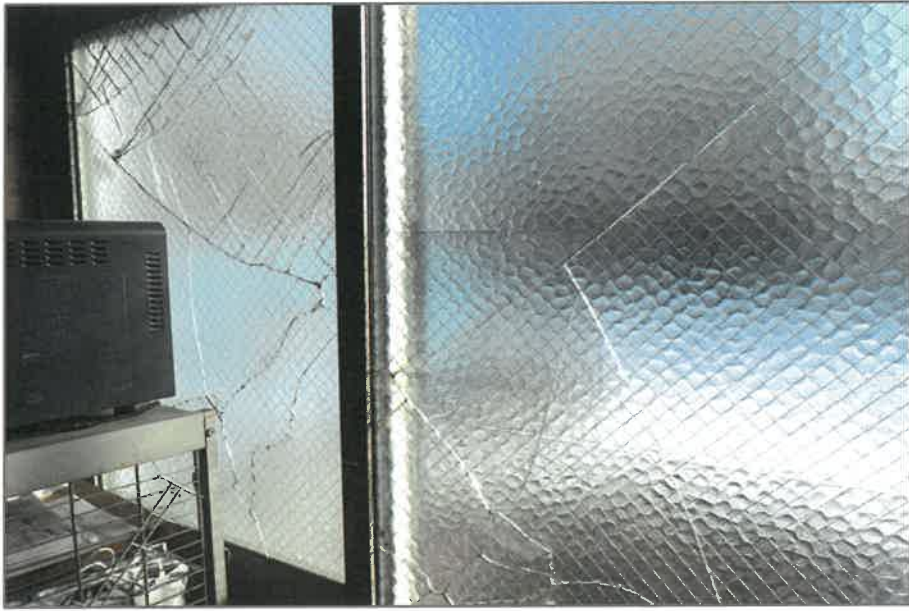

⑩



(13枚目)

⑪



⑫



(14枚目)

⑬



⑭



(15枚目)

⑮



⑯



(16枚目)

令和 7 年 (ケ) 第 18 号  
物 件 5 ・ 6

令和 8 年 2 月 3 日 現地調査  
令和 8 年 2 月 27 日 評 価

釧路地方裁判所帯広支部 御中

# 評 価 書



評価人 不動産鑑定士

合 田 修

## 第1 評価額

一 括 価 格	
金 900,000 円	
内 訳 価 格	
物件5(土地)	金 420,000 円
物件6(建物)	金 480,000 円

- ① 一括価格は、物件5・6の各不動産について、一括売却（民事執行法61条本文）を行うことを前提とした場合の価格である。
- ② 内訳価格は、配当等の判断のために一括価格の内訳として算出した価格である。
- ③ 物件5の土地の内訳価格は物件6の建物のための土地利用権等価格を控除した価格であり、物件6の内訳価格は当該土地利用権等付建物としての価格である。

## 第2 評価の条件

- 1 本件評価は、民事執行法により売却に付されることを前提とした適正価格を求めるものである。  
したがって、求めるべき評価額は、一般の取引市場において形成される価格ではなく、一般の不動産取引と比較しての競売不動産特有の各種の制約（売主の協力が得られないことが常態であること、買受希望者は内覧制度によるほかは物件内部の確認が直接できないこと、引渡しを受けるために法定の手続をとらなければならない場合があること、目的物の種類又は品質に関する不適合には担保責任がないこと等）等の特殊性を反映させた価格とする。よって、地方税法に基づく固定資産評価基準とは手法を異にする。
- 2 評価は、目的物件の調査時点における現状に基づいて行うものであり、調査日以降発生した物件の現状変更については原則として考慮していない。
- 3 現地での物件調査は原則として目視可能な部分に限定される。
- 4 物件に関する情報提供の内容は、民事執行法58条4項に定める場合を除いて、原則として公共機関で公開された資料に基づくものである。

### 第3 目的物件

現況欄に記載のない事項については、ほぼ登記と同じ

番号	所在等	登記	現況
5	所在地 地目 地積	十勝郡浦幌町字本町 94番2 宅地 248.95 m <sup>2</sup>	同左
6	所在 家屋番号 種類 構造 床面積	十勝郡浦幌町字本町 94 番地 2 94 番 2 店舗 木造亜鉛メッキ鋼板葺地下 1 階付 2 階建 1 階 110.96 m <sup>2</sup> 2 階 111.79 m <sup>2</sup> 地下 1 階 22.35 m <sup>2</sup>	同左
番号	特記事項		

#### 第4 目的物件の位置・環境等

##### 1 土地の概況及び利用状況等 (物件5)

位置・交通	J R「浦幌」駅前に位置。 浦幌町役場の北西方道路距離約 750mの地点。 (別添「位置略図」参照)	
付近の状況	J R浦幌駅前の道道沿いにある低層店舗が多い中、空店舗・戸建住宅・空地も見られる地域で、今後も衰退傾向で推移する事が予想される地域。	
主な公法上の規制等 (道路の幅員等の個別の規制を考慮しない一般的な規制)	都市計画区分 用途地域 建ぺい率 容積率 防火規制 その他の規制	非線引都市計画区域 商業地域 80% 400% 準防火地域 -
画地条件	形状は間口約 10.09m・奥行約 19.50mで北西端・南西端に隅切りのある三方路の画地である(別添「土地図面」参照)。	
接面道路の状況	北側幅員約 18.0m舗装道道に等高接面。 西側幅員約 14.5m舗装町道に等高接面。 南側幅員約 13.0m舗装町道に等高接面。	
土地の利用状況等	対象土地は、物件6の建物の敷地として利用されている。 隣地は低層共同住宅等の敷地である。	
供給処理施設	上水道 あり ガス配管 なし 下水道 あり	
特記事項	<ul style="list-style-type: none"> <li>・積雪により、詳細を把握する事は出来なかったが、現地調査及び関係資料並びに所有者からの聞き取りによると、対象土地の一部にアスファルト舗装が施工されている。 「土地建物位置関係図」参照。</li> <li>・対象土地については、現地調査及び土地・建物登記簿による過去の履歴調査等の結果、土壌汚染の可能性は確認できなかった。但し、評価人としての調査は限界があるため、詳細については専門家による調査を要するものである。</li> </ul>	

2 建物の概況及び利用状況（物件6）

区 分	主である建物
建築時期及び経済的残存耐用年数	建築年月日（登記記載）：昭和57年11月30日新築 経過年数：43年 経済的残存耐用年数：2年
仕 様	構造：木造 屋根：長尺カラートタン 外壁：サイディング張り 内壁：ビニールクロス貼り・耐火ボード 天井：化粧石膏ボード・耐火ボード 床：塩化ビニールタイル、フローリング、畳等 開口部：樹脂サッシ 設備：電気・暖房・給排水・衛生設備、小荷物専用昇降機（但し、給湯用ボイラーは無く、又、各設備の稼働状況は不明である）。 ※アスベストの存否は不明である。
床面積（現況）	245.10 m <sup>2</sup>
現況用途等	現況用途：店舗 別添建物間取図の通り
品 等	下 級
保守管理の状態	<ul style="list-style-type: none"> <li>・築後43年が経過しており、経年相応の老朽化が認められる。</li> <li>・1階裏玄関引戸のガラスが破損してる他、西面の窓のドアノブの一部が故障している。</li> <li>・所有者からの説明によると、1階厨房の洗面台及び1・2階男子トイレ・洗面台が水道管の凍結により破損しているとの事である。又、地下室部分に水道の元栓が設置されているとの事であるが、地下水により浸水している為、確認出来なかった。</li> </ul> <p>以上から保守管理の状態は劣る。</p>
建物の利用状況	現況調査報告書記載の通り。

特 記 事 項	<ul style="list-style-type: none"><li>・十勝総合振興局担当課によると、対象建物は新築時に建築確認済証が交付された記録は無いが、平成10年5月27日の用途変更（飲食店）、増築時には建築確認を受け工事完了検査済証の交付を受けている。又、平成12年4月10日に現用途への変更の確認済証が交付されている。</li><li>・建物内には営業用什器備品等が大量に残置されている。</li><li>・対象建物については、現地調査時に於いて飛散性のある吹付アスベストの使用の有無については、特に確認できなかった。但し、建築年次等からアスベスト含有建材等の使用可能性は否定出来ない事及び評価人としての調査には限界がある為、詳細については別途専門家による調査を要する。</li></ul>
---------	---

## 第5 評価額算出の過程

### 1 基礎となる価格

#### ① 建付地価格（物件5）

目的土地の建付地価格を次のとおり求めた(万円未満を四捨五入)。

番号	標準画地価格 (円/㎡)	個別格差	地積 (㎡)	建付減価	土地の 定着物等 (円)	建付地価格 (円)
	ア	イ	ウ	エ	オ	ア×イ×ウ×エ+オ
5	6,700	1.07	248.95	0.90	0	1,610,000

ア 標準画地価格（公示価格等からの規準）

地価調査 浦幌5-1

$$\begin{array}{cccccc} \text{標準価格} & \text{時点修正} & \text{標準化補正} & \text{地域格差} & \text{標準画地価格} & \\ 8,600 \text{ 円/㎡} & \times 97.1/100 & \times 100/100 & \times 80.0/100 & = & 6,700 \text{ 円/㎡} \\ & & & & & \text{(百円未満を四捨五入)} \end{array}$$

◇ 時点修正：令和7年7月から△2.9%と判定した。

◇ 標準化補正：標準的な画地である。

◇ 地域格差：環境条件 0.80（繁华性の程度）

イ 個別格差：画地条件 1.07（三方路）

ウ 地積：登記数量による。

エ 建付減価：建物と敷地との適応の状態等を考慮した。

オ 土地の定着物等 アスファルト舗装 0円

#### ② 建物価格（物件6）

目的建物の再調達原価を、建物建築費の推移動向を考慮した標準的な建築費に比準して求め、これに耐用年数に基づく方法及び観察減価法を併用して求めた現価率を乗じて、建物の価格を求めた(万円未満を四捨五入)。

番号	再調達原価 (円/㎡)	現況延床面積 (㎡)	現価率	付属建物等価格 (円)	建物価格 (円)
	ア	イ	ウ	エ	(ア×イ×ウ)+エ
6	217,000	245.10	1.8%	—	960,000

ウ 現価率

$$\text{現価率} = \left( \frac{\text{経済的残存耐用年数}}{\text{耐用年数}} \right)^{2 \text{ 年} / \text{経済的耐用年数}} \times (1 - \text{観察減価 } 0.60) = 1.8\%$$

エ 付属建物等価格 —

## 2 評価額の判定

前記により求めた価格に、土地については土地利用権等価格を控除し、建物については土地利用権等価格を加算し、更に競売市場修正等を施して、下記の通り評価額を求めた(万円未満を四捨五入)。

### ① 土地利用権価格

番号	建付地価格 (円) ア	土地利用権等割合 イ		土地利用権等価格 (円) ア×イ
5	1,610,000	25%	法定地上権	400,000

イ 土地利用権等割合：土地利用権等を法定地上権と判定し、その割合を25%と査定した。

### ② 内訳価格及び一括価格

番号	基礎となる価格 (円) ア	土地利用権等価格 の控除及び加算 (円) イ	占有減 価修正 ウ	市場性 修正 エ	競売市場 修正 オ	その他の 控除減価 (敷金等) カ	評価額 (円) (ア±イ)×ウ ×エ×オ×カ
5	1,610,000	△400,000	/	0.5	0.7	—	420,000
6	960,000	400,000	1.0	0.5	0.7	—	480,000
一括価格 (合計)							900,000

ウ 占有減価修正： 特になし。

エ 市場性修正： 経済的環境・地域的需給動向を基礎に、中古不動産市場に於ける対象物件の個別性（周辺環境との適合性、大量の残置物の存在、更地化の難易性の程度等）を検討した結果、上記の通り判定した。

オ 競売市場修正： 競売特有の事情を考慮した減価。

カ その他の控除減価： 必要なし。

## 第6 参考価格資料

### 1 地価調査価格：浦幌5-1

所 在：十勝郡浦幌町字本町6番1

価 格：8,600円/㎡

位 置：JR「浦幌」駅の東方約320mに位置する。

価 格 時 点：令和7年7月1日

地 積：320㎡

供給処理施設：水道、下水道

接 面 街 路：東側18.0mの道道に接面。

用 途 指 定 等：商業地域（建ぺい率80%・容積率400%）

準防火地域

地 域 の 概 要：低層店舗併用住宅等が建ち並ぶ道道沿いの商業地域

### 固定資産税評価額（令和7年度）

物件5 1,445,652円

物件6 3,475,309円

## 第7 附属資料の表示

- 1 受命物件の位置略図
- 2 公図の写し
- 3 地積測量図
- 4 土地建物位置関係図
- 5 建物図面・各階平面図
- 6 建物間取図

以 上

# 位置略図

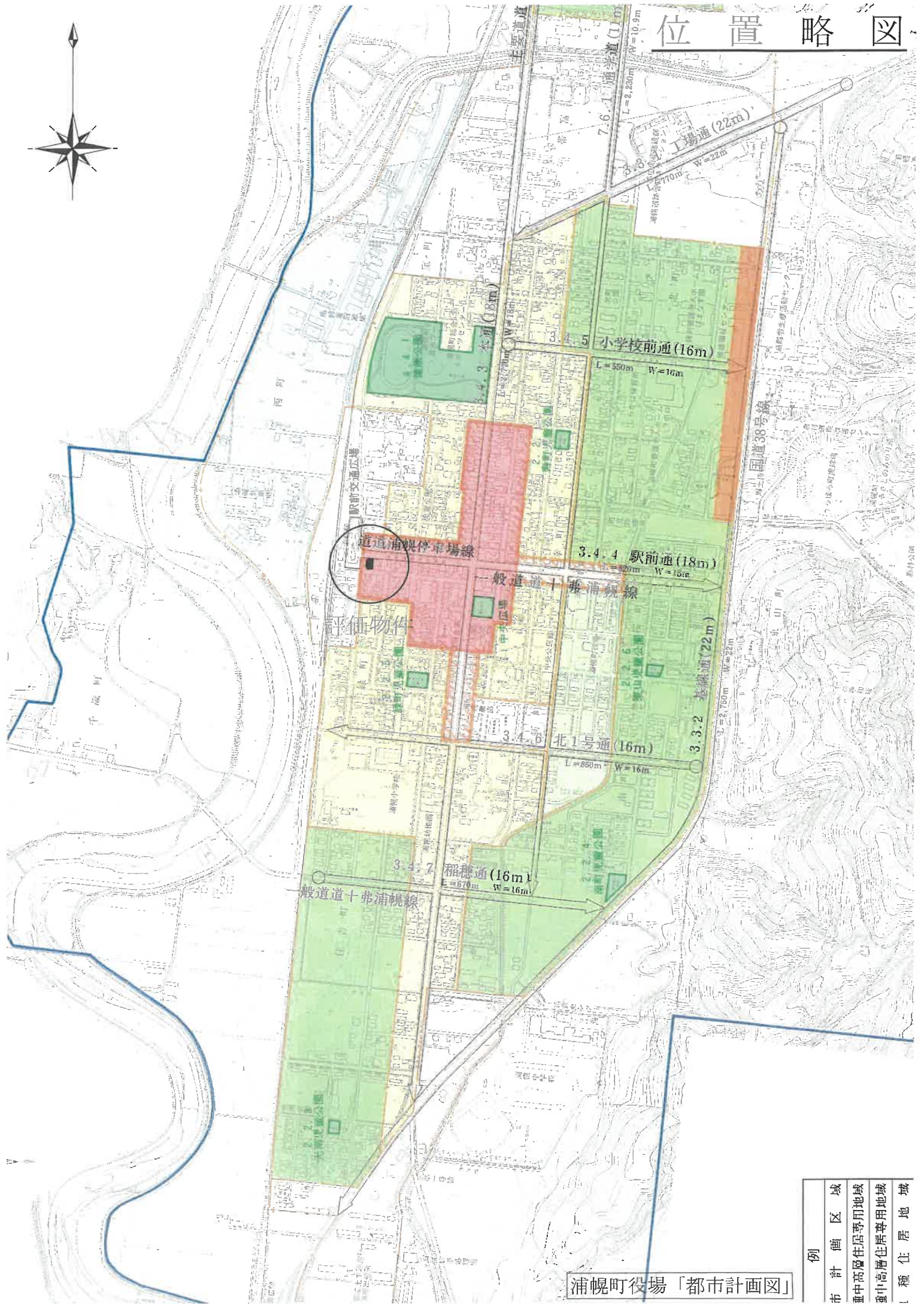
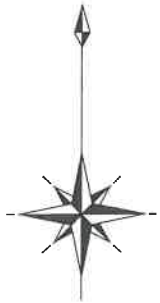

浦幌町役場「都市計画図」

例	市 計 画 区 域
	中 密 度 住 居 専 用 地 域
	中 高 密 度 住 居 専 用 地 域
	種 住 居 地 域

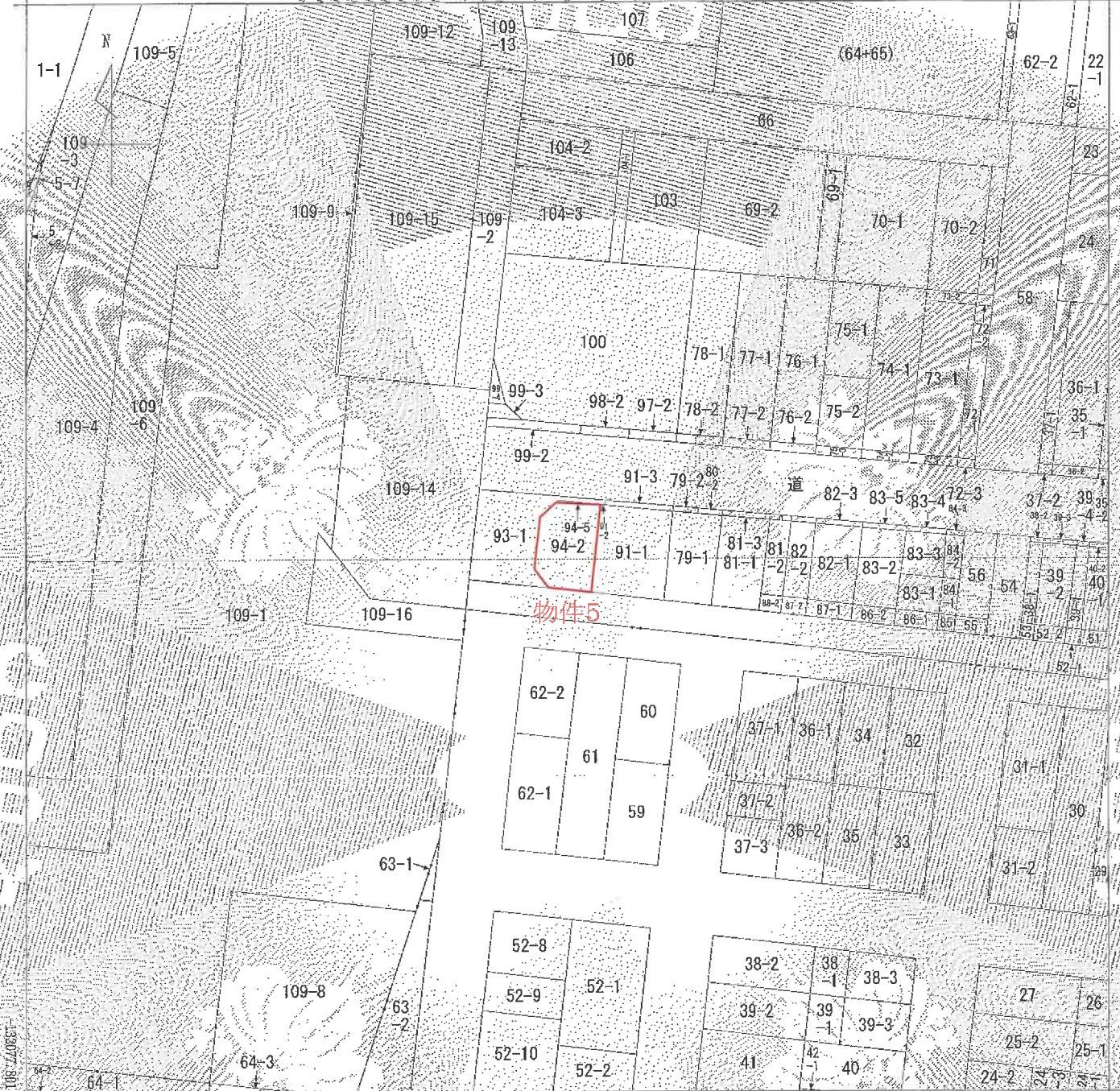

物件5

-48990.345 (座標値種別：図上測定)

(社) 地図に準ずる図面は、土地の区画を明確にした不動産登記法所定の地図が備え付けられるまでの間、これに代わるものとして備え付けられている図面です。土地の位置及び形状の概略を記載した図面です。

(注) 国土交通省国土地理院が公表した座標補正パラメータ(tokzchi2003.par)による修正がされています。

地域区域見出し

字材木町  
字本町  
字栄町

請求部	所在	十勝郡浦幌町字本町		地番	94番2				
縮尺	1/1000	精度区		座標系 番号又は 記号	X-III	分類	地図に準ずる図面	種類	その他
作成年月日	昭和26年11月		備付年月日 (原図)			備記事項			

これは地図に準ずる図面に記録されている内容を証明した書面である。

(釧路地方法務局帯広支局管轄)

令和7年5月20日  
東京法務局

地図整理番号：M87942

登記簿

※ 本図面は、A3判をA4判に縮小したものである。



# 土地建物位置関係図

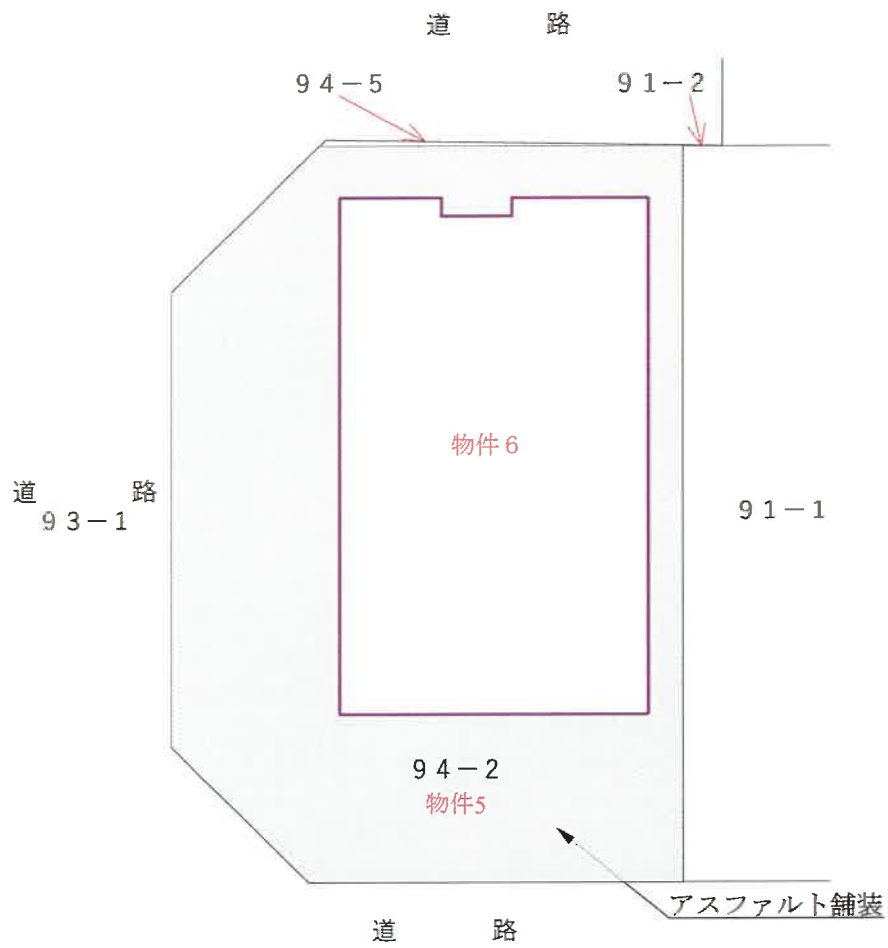



# 建物間取図

物件 6

